



SAPHIR



UNSERE MASCHINEN – FÜR IHREN ERFOLG

+5,9 %
ab dem
01.03.2021



GRÜNLANDTECHNIK



BODENBEARBEITUNG



ARBEITSGERÄTE



SILAGETECHNIK



KOMMUNALTECHNIK



HOF- UND WEIDETECHNIK

GESAMTKATALOG **2020**

UNSERE MASCHINEN – FÜR IHREN ERFOLG





	02 06
GRÜNLANDTECHNIK	07 45 01
BODENBEARBEITUNG	46 111 02
ARBEITSGERÄTE	112 235 03
SILAGETECHNIK	236 251 04
KOMMUNALTECHNIK	252 273 05
HOF- UND WEIDETECHNIK	274 302 06

SAPHIR STELLT SICH VOR

Die Marke SAPHIR

Die Marke SAPHIR steht für praxisorientierte, robuste und bewährte Technik aus den Bereichen Grünlandtechnik, Bodenbearbeitung, sowie Hof-, Industrie- und Kommunaltechnik. Dieses Prinzip wird konsequent bei der Konstruktion und Herstellung verfolgt. Dabei werden alle gesetzlichen Zertifizierungen und Normen eingehalten. Regelmäßige Qualitätskontrollen unseres Saphir-Ingenieurteams garantieren eine hohe Produktqualität.

Geräte und Komponenten werden an unterschiedlichen Produktionsstandorten in Zentraleuropa vorgefertigt. Die Endmontage der Geräte erfolgt nach kundenspezifischen Wünschen und Vorgaben. Der Bau von Einzelstücken und Kleinserien aus vorgefertigten Komponenten erfolgt durch erfahrene Metallbauer und Landmaschinenmechaniker am Standort in Bockel. Über 2.500 verschiedene Geräte und Komponenten sind ständig am Lager.

Der Vertrieb des SAPHIR-Programms erfolgt über Fachhändler in ganz Europa. Unsere Fachhandelskunden werden durch das SAPHIR Außen- und Innendienst-Vertriebsteam unterstützt.

**SAPHIR-Maschinenbau:
Unsere Maschinen für Ihren Erfolg!**



Daten und Fakten

- Insgesamt 15.000 m² umfassendes Gelände
- Außengelände mit Ausstellungsfläche
- Lagerhalle mit 2.600 m² Lagerfläche
- 1.320 m² große Produktionshalle
- Umfangreiche Büro- und Verwaltungsräume
- Großzügige Sozial- Umkleide- und Aufenthaltsräume
- Montage- und Schweißarbeitsplätze auf dem neuesten Stand der Technik
- Moderne Arbeitsplätze mit Hebebühnen
- Produktionshalle mit Brücken- und Säulenschwenkkränen
- Zusätzliches Paletten- und Kleinteillager



Fordern Sie uns zu Ihrem Nutzen!

- » SAPHIR steht für praxisorientierte, robuste und bewährte Technik – dieses Prinzip wird konsequent bei der Konstruktion & Herstellung von SAPHIR Land- und Kommunaltechnik verfolgt.
- » SAPHIR erfüllt alle gesetzlichen Zertifizierungen und TÜV-Vorschriften.
- » SAPHIR garantiert eine hohe Produktqualität durch regelmäßige Qualitätskontrollen.
- » SAPHIR legt größten Wert auf ein optimales Preis- Leistungsverhältnis.
- » SAPHIR bietet ein breites Sortiment an Land- und Kommunaltechnik
- » Beratung, Verkauf, Werkstatt- und Ersatzteilservice erfolgt aus einer Hand durch den örtlichen SAPHIR Fachhändler
- » SAPHIR ist ein Unternehmen der Fricke Gruppe

DIE **SAPHIR**-WELT KURZ ERKLÄRT

1. Aus der Praxis für die Praxis: Vertriebs-, Service- und Entwicklungsteam arbeiten eng mit unseren Kunden zusammen, um optimale Lösungen zu finden und das Produktprogramm ständig weiter zu entwickeln.

2. Unsere erfahrenen Maschinenbau-Ingenieure setzen die Anforderungen und Aufgaben konstruktiv um. Die Konstruktion erfolgt mit moderner 3-D CAD-Software.



10. Die Ersatzteilversorgung erfolgt europaweit über unser Schwesterunternehmen GRANIT Parts.



9. Unsere Vertriebs- und Servicemitarbeiter können die Maschinen auf Wunsch beim Kunden einsetzen.

8. Erfahrene Metallbauer führen die auftragsbezogene Endmontage durch.

3. Unser Versuchsteam baut den Prototypen und analysiert hierbei, in enger Zusammenarbeit mit dem Ingenieurteam, die konstruktiven Vorgaben.



4. Versuchs- und Ingenieurteam testen die Maschinen gemeinsam mit Praktikern



5. CAD-Zeichnungen gehen mit Stücklisten und Montageanleitungen an ausgewählte Produktionspartner



6. Eigene Saphir Mitarbeiter kontrollieren den Fertigungsablauf und führen Qualitätskontrollen bei den Produktionspartnern durch.

7. Am Saphir-Hauptsitz in Bockel werden die vorgefertigten Komponenten gelagert.

INHALTSVERZEICHNIS

Grünlandegge Perfekt W	8-11
Grünlandegge Perfekt W4	12-15
Grünlandegge Perfekt S4	16-19
Ersatznetze	20-21
Grünlandstriegel Perfekt GS	NEU! 22-25
Exaktstriegel Perfekt ES	NEU! 26-29
Kleinsamenstreuer DrillStar	30-33
Kleinsamenstreuer UniSeed MDP	NEU! 34-35
Kleinsamenstreuer UniSeed	36-37
Rasenwalzen	38-39
Wiesenwalzen	40-41
Wiesenwalzen mit Fahrgestell	42-43
Kreiselmähwerk	44-45

Strohstriegel Clearstar	NEU! 48-49
Front-Messerwalze SinusCut 300	NEU! 50-51
Großfederzinkenegge AllStar Profi	52-57
Großfederzinkenegge AllStar Longline	NEU! 58-61
Kurzscheibenegge DiscStar Kid	62-65
Kurzscheibenegge DiscStar Ecoline	66-69
Kurzscheibenegge DiscStar Profi	70-73
Kurzscheibenegge DiscStar F Profi	74-77
Flügelscharrubber TerraStar Profi	78-83
Mulchsaatrubber TineStar Profi	84-87
Tiefenlockerer DeepStar Ecoline	88-91
Tiefenlockerer DeepStar Profi	92-95
Tiefenlockerer PlowStar	96-97
Tiefenlockerer PlowStar Combi	98-99
Saatbettkombination FineStar Ecoline	100-103
Frontanbaugerät RollStar	104-107
Ackerstriegel WeedStar	NEU! 108-109
Nachlaufwalzen	110-111

VARIABLE LOCK SYSTEM	114-115
Sondermaschinenbau Arbeitsgeräte	116-117
Symbolerläuterung	116
Frontladergeräte Klinkautomatik	120-121
Leichtgutschaufel LG	122-123
Leichtgutschaufel LG+	124-125
Leichtgutschaufel LG XL	126-127
Leichtgutschaufel LGR	128-129
Leichtgutschaufel mit Niederhalter LGN	130-131
Leichtgutschaufel mit Abschiebewand LGA	132-133
Schwergutschaufel SG	134-135
Schwergutschaufel SG XL	136-137
Schwergutschaufel SGR	138-139
Hochkippschaufel HK	140-141
Hochkippschaufel HKR	142-143
Greifschaufel GS	144-145
Greifschaufel GS L	146-147
Greifschaufel GS XL	148-149
Greifschaufel GSR	150-151
Klappschaufel KS	152-153
Seitenkippschaufel SKS	154-155
Entsorgungsschaufel ES	156-157
Kartoffel-, Rüben- und Steinkorb	158-159
Dunggabel DG	160-161
Dunggabel DG XL	162-163
Dunggabel mit Niederhalter DGN	164-165
Dung- und Silagezange DSZ	166-167
Dung- und Silagezange DSZ L	168-169
Dung- und Silagezange DSZ XL	170-171
Silageschneidzange SSZ	172-173
Silageschneidzange SSZ XL	174-175

01

Silageschneidzange Sonderausrüstung	176-177
Silageschneidschaufel SSE	178-179
Silagekamm, Getreideschieber, Verlängerung	180-183
Palettengabel PG	184-185
Gabelzinken	186-187
Palettengabel Kombi PGK	188-189
Gabelträger-Zubehör	190-191
Palettengabel Heck PGH	192-193
Kistendrehgerät KDG	194-195
Kistenkippergerät KKG	196-197
Ballenspieß BS	198-199
Ballenspieß BSR	200-201
Ballenspieß Profi BSP	202-203
Ballenhebegabel BHG	204-205
Ballenhubstapler BHS	206-207
Ballengreifzange BGZ	208-209
Folienballenzange FBZ	210-211
Quaderballenzange QBZ	212-213
Rund- und Quaderballenzange RQZ	214-215
Reisigabel RG/RGO	216-217
Grüngut- und Reisigzange GRZ	218-219
Arbeitsbühne ohne EG-Vorzertifizierung	220-221
Arbeitsbühne mit EG-Vorzertifizierung	222-225
Adapterrahmen ADAP	226-227
Schnellwechseleinrichtungen SWE	228-229
Schaufel mit Gabelzinkenaufnahme GSSZ	230-231
Gabelstaplerschaufel Schwer GSST	232-233
Anschweißteile	234

02

Maisschilder MGS	238-239
Maisschild Kompakt	240-241
Maisschild Kombi	242-243
Maisschild Kombi Plus	244-245
Grüngutgabel GG	246-247
Grüngutgabel mit hydr. Abkippfunktion	248-249
Silagewalze SW 30 / H	250-251

03

Planierschild RS	524-255
Planierschild CONTOUR	256-259
Planierschild PROFI	260-261
Wegeplaner WP	262-263
Kehrmaschine FKM	264-265
Kehrmaschine GKM	266-267
Kehrmaschine PKM	268-269
Kehrmaschine SKM	270-271
Kehrbesen KB	NEU! 272-273
Futterkehrreifen	276-277
Erdbohrer	278-279
Betonmischer	280-281
Salz- und Düngerstreuer PS/PLS	282-283
Salzstreuer PES Profi	284-285
Gummischieber Multi	286-287
Gummischieber MS	288
Transportbehälter TL	289
Transportbehälter TLH	290-291
Transportbehälter TLH Plus	292-293
Transportbehälter TLH Multi	294-295
Stahlbetongewichte Standard	296
Stahlbetongewicht TOP	297
Stahlbetongewichte New Generation	298
Mineralguss Gewichte	299
Gussgewicht B	300
Heckgewichte HG	301

03

04

05

06

GRÜNLANDTECHNIK

01

GRÜNLANDTECHNIK

Grünlandegge Perfekt W	8-11
Grünlandegge Perfekt W4	12-15
Grünlandegge Perfekt S4	16-19
Ersatznetze	20-21
Grünlandstriegel Perfekt GS	NEU! 22-25
Exaktstriegel Perfekt ES	NEU! 26-29
Kleinsamenstreuer DrillStar	30-33
Kleinsamenstreuer UniSeed MDP	NEU! 34-35
Kleinsamenstreuer UniSeed ES	36-37
Rasenwalzen	38-39
Wiesenwalzen	40-41
Wiesenwalzen mit Fahrgestell	42-43
Kreiselmähwerk	44-45



GRÜNLANDEGGE PERFEKT W

01

GRÜNLANDETECHNIK



Die SAPHIR Grünlandegge Perfekt W ist mit einem dreireihig angeordneten Gußsternnetz ideal für die leichtzügige Einebnung von Maulwurfshügeln und die Verteilung von Kuhfladen, Strohmist und Gülle. Die W-Gußsterne sorgen durch das Auskämmen von abgestorbenem Gras für eine zusätzliche Belüftung der Grasnarbe.





Die Grünlandegge Perfekt W ist in Arbeitsbreiten von 2,00 – 6,00 Metern verfügbar. Die Perfekt 200 W in starrer Ausführung. Ab Perfekt 300 W sind die Geräte für den Straßentransport einklappbar.



Das dreireihige Netz mit den ca. 2,5 kg schweren W-Gußsternen garantiert eine intensive Bearbeitung in nur einer Überfahrt. Die schweren W-Gußsterne können von beiden Seiten verwendet werden: Scharfes Eggen und Belüften mit der Zinkenseite, einfaches Schleppen zur Einebnung von Kuhfladen und Maulwurfs-haufen mit der Glattseite.



Der geschlossene Grundrahmen in Verbindung mit dem hohen Eigengewicht garantiert eine besonders lange Lebensdauer auch unter schwersten Belastungen durch hohe Erdanteile.



Die serienmäßigen Frontbügel schützen den Rahmen vor einem Hängenbleiben an außenliegenden Hindernissen wie Zaunpfählen oder Bäumen.



Für den besonders bedienerfreundlichen Wechsel in Transportposition können die Geräte ab 5-mtr. Arbeitsbreite mit einer hydraulischen Klappvorrichtung optional ausrüstbar (bei Perfekt 602 W Hydro serienmäßig). Für die Sicherheit im Straßenverkehr ist für alle Modelle eine optionale Beleuchtungsanlage inkl. Warntafeln erhältlich.

GRÜNLANDEGGE PERFEKT W

01

GRÜNLANDTECHNIK

Technische Daten	Perfekt 200 W	Perfekt 300 W	Perfekt 400 W	Perfekt 502 W	Perfekt 602 W Hydro
Arbeitsbreite ca. (m)	2,00	3,00	4,00	5,00	6,00
Transportbreite ca. (m)	2,15	2,10	2,10	2,75	2,75
Hydraulische Klappvorrichtung	Nicht möglich	Nicht möglich	Nicht möglich	Optional	Serie
Gußsternanzahl	20	29	40	49	61
Arbeitsgeschwindigkeit (km/h)	5-10	5-10	5-10	5-10	5-10
Kraftbedarf ca. (kW/PS)	11/15	14/20	22/30	29/40	36/50
UL-Zapfen	Kat. I	Kat. I	Kat. I	Kat. II	Kat. II
Gewicht ca. (kg)	175	240	315	410	530

Serienausstattung

- Gußsterne mit 26 mm Materialstärke in der Hauptverschleißzone für besonders hohe Lebensdauer
- Stabile Eggennetze mit 14 mm starken Netzingen für robuste Einsatzzwecke
- Dreireihig angeordnete W-Gußelemente zum Auskämmen und Belüften der Narbe
- Reduzierter Verschleiß der Verbindungringe durch engratete Gußsterne
- Geringe Transportbreite durch klappbaren Rahmen für sichere Straßenfahrten (außer Perfekt 200 W)
- Zweiseitige Verwendungsmöglichkeit der Gußelemente um standortspezifisch die Arbeitsintensität der Gußsterne anzupassen
- Verstärkte Klappscharniere für maximale Stabilität des Rahmens (ab Modell 502 W)
- Perfekt 602 W Hydro serienmäßig mit zwei einfachwirkenden Hydraulikzylindern, Schlauchpaket und Absperrhahn
- Zwangseinebnung durch starre Winkeleisen für maximale Ausschöpfung des Grünlandpotentials
- Pulverbeschichtung

Modell	Best.-Nr.	SFr./Stück	Frachtkosten
Perfekt 200 W	921.00733.200W-2	884,00 SFr.	208,00 SFr.
Perfekt 300 W	921.00732.300W-2	1.222,00 SFr.	221,00 SFr.
Perfekt 400 W	921.00734.400W-2	1.612,00 SFr.	247,00 SFr.
Perfekt 502 W	921.00735.502W	2.028,00 SFr.	273,00 SFr.
Perfekt 602 W Hydro	921.00736.602W	2.977,00 SFr.	325,00 SFr.

Hinweis:

Dreipunkturm und Verbindungsstreben müssen montiert werden. Hydraulische Klappvorrichtung ggf. als Bausatz in Einzelteilen.

Gleitkufen (lose Beipack)



Sonderausstattung	Best.-Nr.	SFr./Stück
Gleitkufen Empfohlene Anzahl: • Perfekt 200 W = 2 • Perfekt 300 W = 2 • Perfekt 400 W = 4 • Perfekt 502 W = 4 • Perfekt 602 W Hydro = 4	921001911-2	58,50 SFr.

Hydraulische Klappvorrichtung (lose Beipack)



Sonderausstattung	Best.-Nr.	SFr./Stück
Hydr. Klappvorrichtung Passend für: • Perfekt 502 W	921140848-2	507,00 SFr.

Beleuchtungsanlage inkl. Warntafeln



Sonderausstattung	Best.-Nr.	SFr./Stück
Beleuchtungsanlage inkl. Warntafeln passend für: • Perfekt W Ausführung: LED Hinweis: Bei Erstausrüstung komplett montiert	921001153-2	429,00 SFr.

Hinweis: Ersatznetze für Grünlandeggen finden Sie auf Seite 20

GRÜNLANDEGGE PERFEKT W4

Zum Produktvideo



Die SAPHIR Grünlandegge Perfekt W4 ist mit einem vierreihig angeordneten Gußsternnetz für die besonders intensive Bearbeitung von Grünlandflächen geeignet. Grobe Unebenheiten wie Maulwurfshügel oder Trittschäden werden in nur einer Überfahrt eingeebnet. Die W-Gußsterne sorgen durch das Auskämmen von abgestorbenem Gras für eine zusätzliche Belüftung der Grasnarbe.





Die Grünlandeggen Perfekt W4 verfügen über zwei hintereinander angeordnete Winkleisen in der Front der Maschine, welche für eine vollständige Zwangseinebnung von Unebenheiten und Maulwurfshäufen sorgen. Das reduziert den Verschleiß der darauffolgenden Erntetechnik und senkt die Grundfuttermverschmutzung.



Die in vier Reihen angeordneten W-Gußelemente garantieren eine optimale Arbeitsleistung. Die Gußelemente sind beidseitig verwendbar: Zinkenseite für scharfes Eggen und Belüften der Grasnarbe, Glatseite zum Verteilen von Kuhfladen und Einebnen von Maulwurfshäufen.



Die vordere und seitliche Fixierung des Netzes erfolgt durch Schäkkel. Dadurch wird ein unbeabsichtigtes Aushängen des Netzes verhindert.



Optionale hydraulische Klappung zum Einklappen der Geräte in Transportstellung. Beim Modell Perfekt 602 W4 ist die hydr. Klappvorrichtung serienmäßig im Lieferumfang enthalten.

GRÜNLANDEGGE PERFEKT W4

Technische Daten	Perfekt 402 W4	Perfekt 502 W4	Perfekt 602 W4 Hydro
Arbeitsbreite ca. (m)	4,00	5,00	6,00
Transportbreite ca. (m)	2,75	2,75	2,75
Hydraulische Klappvorrichtung	Zubehör	Zubehör	Serie
Gußsternanzahl	54	66	82
Arbeitsgeschwindigkeit (km/h)	5-10	5-10	5-10
Kraftbedarf ca. (kW/PS)	29/40	36/50	44/60
UL-Zapfen	Kat. II	Kat. II	Kat. II
Gewicht ca. (kg)	400	490	660

Serienausstattung

- Gußsterne mit 26 mm Materialstärke in der Hauptverschleißzone für besonders hohe Lebensdauer
- Stabile Eggennetze mit 14 mm starken Netzingen für robuste Einsatzzwecke
- Vierreihig angeordnete W-Gußelemente zum intensiven Auskämmen und Belüften der Narbe
- Reduzierter Verschleiß der Verbindungsringe durch entgratete Gußsterne
- Geringe Transportbreite durch klappbaren Rahmen für sichere Straßenfahrten
- Zweiseitige Verwendungsmöglichkeit der Gußelemente um standortspezifisch die Arbeitsintensität der Gußsterne anzupassen
- Schäkelaufhängung vorne und seitlich für sicheren Sitz des Eggennetzes
- Verstärkte Klappscharniere für maximale Stabilität des Rahmens
- Zwei einfachwirkende Hydraulikzylinder (bei Perfekt 602 W4 Hydro serienmäßig), Schlauchpaket und Absperrhahn um die Maschine von Arbeits- in Transportstellung zu klappen
- Zwangseinebnung durch starre Winkeleisen für maximale Ausschöpfung des Grünlandpotentials
- Pulverbeschichtung

Modell	Best.-Nr.	SFr./Stück	Frachtkosten
Perfekt 402 W4	921.00841.402W4	1.937,00 SFr.	273,00 SFr.
Perfekt 502 W4	921.00842.502W4	2.184,00 SFr.	325,00 SFr.
Perfekt 602 W4 Hydro	921.00843.602W4-3	3.653,00 SFr.	351,00 SFr.

Hinweis:

Dreipunktturm und Verbindungsstreben müssen montiert werden.
Hydraulische Klappvorrichtung ggf. als Bausatz in Einzelteilen

Gleitkufen (lose Beipack)



Sonderausstattung	Best.-Nr.	SFr./Stück
Gleitkufen Empfohlene Anzahl: Perfekt 402 W4 = 4 Perfekt 502 W4 = 4 Perfekt 602 W4 Hydro = 4	921001911-2	58,50 SFr.

Hydraulische Klappvorrichtung (lose Beipack)



Sonderausstattung	Best.-Nr.	SFr./Stück
Hydr. Klappvorrichtung Passend für: • Perfekt 402 W4 • Perfekt 502 W4	921140848-2	507,00 SFr.

Beleuchtungsanlage inkl. Warntafeln



Sonderausstattung	Best.-Nr.	SFr./Stück
Beleuchtungsanlage inkl. Warntafeln Ausführung: LED Hinweis: Bei Erstausrüstung komplett montiert	921001153-2	429,00 SFr.

Hinweis: Ersatznetze für Grünlandeggen finden Sie auf Seite 20

GRÜNLANDEGGE PERFEKT S4

Zum Produktvideo



Die SAPHIR Grünlandegge Perfekt S4 garantiert durch einen besonders robusten Anbaubock und Rahmen eine maximale Stabilität. Der hochgezogene Tragrahmen ermöglicht durch das freihängende Netz eine sehr gute Boden-anpassung und damit optimale Arbeitsqualität. Durch den hochgezogenen Tragrahmen kann ausgekämmtes Material oder Festmistrückstände die Maschine problemlos passieren.





Die Grünlandeggen Perfekt S4 verfügen über zwei hintereinander angeordnete Winkelleisen in der Front der Maschine, welche für eine vollständige Zwangseinebnung von Unebenheiten und Maulwurfshäufen sorgen. Das reduziert den Verschleiß der darauffolgenden Erntetechnik und senkt die Grundfuttermverschmutzung.



Durch den hochgezogenen Tragrahmen wird eine große Bewegungsfreiheit des Eggennetzes gewährleistet. Die vierreihig angeordneten S-Gußelemente garantieren eine hohe Arbeitsleistung. Die S-Gußelemente können von beiden Seiten verwendet werden: Scharfes Eggen und Belüften mit der Zinkenseite, einfaches Schleppen zum Einebnen von Maulwurfshäufen mit der Glattseite.



Der besonders robuste Rahmenaufbau besteht aus einem schweren Dreipunktturm und verstärkten Breitband-Klappschanieren. Die Unter- und Oberlenkerbolzen sitzen in stabilen Aufnahmetaschen.



Die Lieferung erfolgt serienmäßig mit hydraulischer Klappvorrichtung und Sicherheitsverriegelung für die bedienerfreundliche Sicherung der Maschine im Straßentransport. Die Maschinen werden grundsätzlich komplett montiert ausgeliefert.



Optional können die SAPHIR Grünlandeggen mit SAPHIR DrillStar Nachsägeräten ausgerüstet werden. Dadurch kann in einem Arbeitsgang eine sehr effektive Nachsaat erfolgen (Nachsägeräte siehe Seite 30-33).

GRÜNLANDEGGE PERFEKT S4

01

GRÜNLANDTECHNIK

Technische Daten	Perfekt 502 S4 Hydro	Perfekt 602 S4 Hydro	Perfekt 802 S4 Hydro
Arbeitsbreite ca. (m)	5,00	6,00	8,00
Transportbreite ca. (m)	2,30	2,30	2,95
Hydraulische Klappvorrichtung	Serie (1 x dw)	Serie (1 x dw)	Serie (1 x dw)
Gußsternanzahl	62	78	102
Arbeitsgeschwindigkeit (km/h)	5-10	5-10	5-10
Kraftbedarf ca. (kW/PS)	36/50	44/60	58/80
UL-Zapfen	Kat. II	Kat. II	Kat. II
Gewicht ca. (kg)	650	730	1.010

Serienausstattung

- Gußsterne mit 26 mm Materialstärke in der Hauptverschleißzone für besonders lange Lebensdauer
- Stabile Eggennetze mit 14 mm starken Netzingen für robuste Einsatzzwecke
- Vierreihig angeordnete S-Gußelemente zum intensiven Auskämmen und Belüften der Narbe
- Hochgezogener Tragrahmen um ein Aufrollen von ausgekämmtem Material und Festmist zu verhindern
- Geringe Transportbreite durch klappbaren Rahmen für sichere Straßenfahrten (1 x dw notwendig)
- Zweiseitige Verwendungsmöglichkeit der Gußelemente um standortspezifisch die Arbeitsintensität der Gußsterne anzupassen
- Besonders schwerer Dreipunktturm für maximale Stabilität
- Verstärkte Schäkelaufhängung des Netzes für hohe Lebensdauer
- Breitband-Klappscharniere für eine ideale Kraftübertragung von Seiten- auf Mittelteil
- Hydraulische Transportsicherung mit Zugseil gegen unbeabsichtigtes Ausklappen im Straßentransport
- Ausgeprägte A-Klappung für sicheren Straßentransport
- Zwangseinebnung durch starre Winkeleisen für maximale Ausschöpfung des Grünlandpotentials
- Pulverbeschichtet
- Kennfixx Hydraulikkupplungen für ergonomisches An- und Abkuppeln

Modell	Best.-Nr.	SFr./Stück	Frachtkosten
Perfekt 502 S4 Hydro	921.00852.502S4-3	3.822,00 SFr.	325,00 SFr.
Perfekt 602 S4 Hydro	921.00853.602S4-3	4.121,00 SFr.	351,00 SFr.
Perfekt 802 S4 Hydro	921.00834.802S4-3	6.188,00 SFr.	650,00 SFr.

Hinweis: Gerät wird komplett montiert geliefert.

Gleitkufen (lose Beipack)



Sonderausstattung	Best.-Nr.	SFr./Stück
Gleitkufen Empfohlene Anzahl: Perfekt 502S4 Hydro = 4 Perfekt 602S4 Hydro = 4 Perfekt 802S4 Hydro = 4	921001911-2	58,50 SFr.

Beleuchtungsanlage inkl. Warntafeln

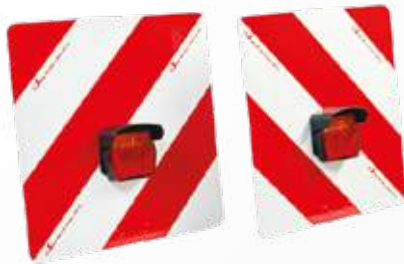

Sonderausstattung	Best.-Nr.	SFr./Stück
Beleuchtungsanlage inkl. Warntafeln Passend für: • Perfekt 502S4 Hydro • Perfekt 602S4 Hydro Ausführung: LED Hinweis: Bei Erstausrüstung komplett montiert	921001378-2	429,00 SFr.
Beleuchtungsanlage inkl. Warntafeln Passend für: • Perfekt 802S4 Hydro Ausführung: LED Hinweis: Bei Erstausrüstung komplett montiert	921001377-2	429,00 SFr.

Aufbau-Podest für SAPHIR DrillStar



Sonderausstattung	Best.-Nr.	SFr./Stück
Aufbau-Podest für SAPHIR DrillStar Sägeräte inkl. Montage (Bausatz ohne Kleinsamenstreuer - DrillStar Modelle siehe Seite 30-33)	921000988-2	1.027,00 SFr.

Hinweis: Ersatznetze für Grünlandeggen finden Sie auf Seite 20

ERSATZNETZE

Gußstern W
Kombistern mit aggressivem Zinken
Gewicht: ca. 2.460 g
Art.-Nr.: 69500156



Ersatznetz W mit Gußstern W, 3-reihiges Eggennetz für geschlossene Rahmen, Tiefe 90 cm (Hakenaufhängung)

Benennung	Breite ca. (m)	Gewicht (kg)	Anzahl Gußsterne	Best.-Nr.	SFr./Stück	Frachtkosten
Ersatznetz 200 W	2,00	65	20 (7+6+7)	921140716	383,50 SFr.	143,00 SFr.
Ersatznetz 300 W	3,00	100	28 (9+10+9)	921140715	520,00 SFr.	169,00 SFr.
Ersatznetz 400 W	4,00	130	40 (13+14+13)	921140717	702,00 SFr.	169,00 SFr.
Ersatznetz 500 W	5,00	160	49 (16+17+16)	921140718	858,00 SFr.	169,00 SFr.
Ersatznetz 600 W Hydro	6,00	200	61 (20+21+20)	921140719	1.053,00 SFr.	169,00 SFr.

Ersatznetz W mit Gußstern W, 3-reihiges Eggennetz für geschlossenen Rahmen, Tiefe 90 cm (Schäkelaufhängung)

Benennung	Breite ca. (m)	Gewicht ca. (kg)	Anzahl Gußsterne	Best.-Nr.	SFr./Stück	Frachtkosten
Ersatznetz 502 W	5,00	160	49 (16+17+16)	921140718-2	858,00 SFr.	169,00 SFr.
Ersatznetz 602 W Hydro	6,00	200	61 (20+21+20)	921140719-2	1.053,00 SFr.	169,00 SFr.

Ersatznetz W4 mit Gußstern W, 4-reihiges Eggennetz für geschlossene Rahmen, Tiefe 110 cm (Hakenaufhängung)

Benennung	Breite ca. (m)	Gewicht ca. (kg)	Anzahl Gußsterne	Best.-Nr.	SFr./Stück	Frachtkosten
Ersatznetz 400 W4	4,00	170	54 (13+14+13+14)	921140871	858,00 SFr.	195,00 SFr.
Ersatznetz 500 W4 / 501 W4	5,00	210	66 (17+16+17+16)	921140872	1.079,00 SFr.	195,00 SFr.
Ersatznetz 600 W4 / 601 W4	6,00	260	82 (21+20+21+20)	921140873	1.326,00 SFr.	195,00 SFr.

Ersatznetz W4 mit Gußstern W, 4-reihiges Eggennetz für geschlossene Rahmen, Tiefe 110 cm (Schäkelaufhängung)

Benennung	Breite ca. (m)	Gewicht ca. (kg)	Anzahl Gußsterne	Best.-Nr.	SFr./Stück	Frachtkosten
Ersatznetz 402 W4	4,00	170	54 (13+14+13+14)	921140871-2	858,00 SFr.	195,00 SFr.
Ersatznetz 502 W4	5,00	210	66 (17+16+17+16)	921140872-2	1.079,00 SFr.	195,00 SFr.
Ersatznetz 602 W4	6,00	260	82 (21+20+21+20)	921140873-2	1.326,00 SFr.	195,00 SFr.

Gußstern S
Kombistern in verstärkter Ausführung
 Gewicht: ca. 2.600 g
 Art.-Nr.: 69500152



Ersatznetz S3 mit Gußstern S, 3-reihiges Eggennetz für geschlossene Rahmen, Tiefe 90 cm

Benennung	Breite ca. (m)	Gewicht ca. (kg)	Anzahl Gußsterne	Best.-Nr.	€/Stück	Frachtkosten
Ersatznetz 400 S3	4,00	140	40 (13+14+13)	921140845	793,00 SFr.	169,00 SFr.
Ersatznetz 500 S3	5,00	170	49 (16+17+16)	921140846	923,00 SFr.	169,00 SFr.
Ersatznetz 600 S3	6,00	210	58 (19+20+19)	921140847	1.079,00 SFr.	169,00 SFr.

Ersatznetz S4 mit Gußstern S, 4-reihiges Eggennetz mit Winkelschiene für offene Rahmen, Tiefe 120 cm

Benennung	Breite ca. (m)	Gewicht ca. (kg)	Anzahl Gußsterne	Best.-Nr.	€/Stück	Frachtkosten
Ersatznetz 500/502 S4	5,00	230	62 (16+15+16+15)	921140856	1.248,00 SFr.	221,00 SFr.
Ersatznetz 600/602 S4	6,00	290	78 (20+19+20+19)	921140857	1.508,00 SFr.	221,00 SFr.
Ersatznetz 800/802 S4	8,00	370	102 (26+25+26+25)	921140858	2.002,00 SFr.	221,00 SFr.

GRÜNLANDSTRIEGEL PERFEKT GS

Zum Produktvideo



Der SAPHIR Grünlandstriegel Perfekt GS ist ein universell einsetzbares Gerät zur mechanischen Unkrautbekämpfung und Belüftung der Grasnarbe. Weiterhin werden Erdhaufen, sowie organischer Dünger verteilt. Durch das effektive Auskämmen von abgestorbenem Altgras und gemeiner Risse können Bestandslücken entstehen, in die mithilfe eines pneumatischen Kleinsamenstreuers SAPHIR DrillStar neue Futtergräser in einem Arbeitsgang eingesät werden können. 12 Gleitkufen sorgen für eine bodenschonende Bearbeitung auch bei nassen oder stark beschädigten Grasnarben. Der Grünlandstriegel ist auch als Ackerstriegel einsetzbar.



Kraftflussoptimierter Rahmenaufbau aus Winkeleisen mit robustem Anbaubock und verstärkten Klappschanieren.



Die über Spindeln einstellbaren Zinkenfelder entfernen gemeine Risse, Moos, abgestorbene Gräserückstände und weitere Unkräuter. Die mit 10 mm besonders starken Striegelzinken arbeiten hierbei besonders effektiv. Die vierreihig angeordneten Zinken haben eine Dreifachwindung.



Die Winkeleisen des Rahmens sorgen für eine optimale Einebnung von Maulwurfshäufen. Gleichzeitig erfolgt eine Verteilung von Kuhfladen und organischen Rückständen.

Abstellstützen zur Entlastung und Erhaltung der Federspannung im abgestellten Zustand.



Optional ist das Gerät mit einem SAPHIR DrillStar ausrüstbar. Dieser ermöglicht eine sehr exakte und windunanfällige Nachsaat von Futtergräsern in geschädigten Beständen.



Serienmäßig mit einer Zinkenverlustsicherung ausgestattet.



Die serienmäßigen Skalierungen an den Zinkenfeldern ermöglichen eine gleichmäßige Striegelintensität auf der gesamten Arbeitsbreite.

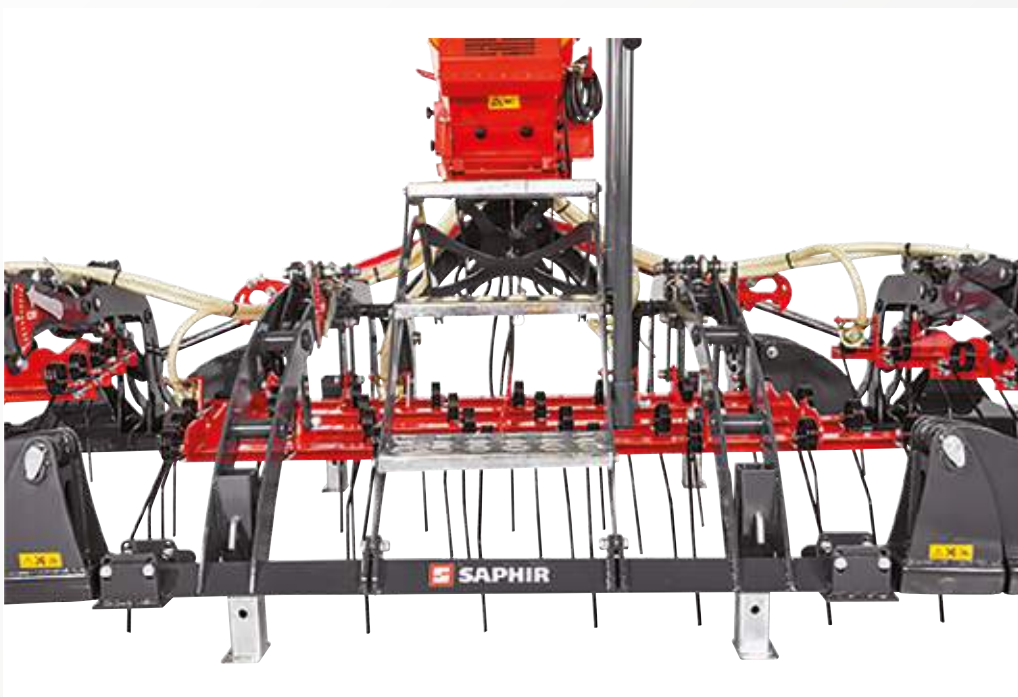

Die Striegelsegmente können bis zu 250 mm unter den starren Rahmen verstellt werden. Somit kann der Grünlandstriegel ebenfalls zur weiteren Auslastung auf dem Acker genutzt werden, indem die Maschine in der Hydraulik gehalten wird. Sowohl zur effektiven Aussaat von Zwischenfrüchten, als auch zur Unkrautbekämpfung unmittelbar nach der Aussaat der Hauptfrucht (Blindstriegeln).

GRÜNLANDSTRIEGEL PERFEKT GS

01

GRÜNLANDTECHNIK

Technische Daten	NEU!		
	GS 303	GS 603	GS 803
Arbeitsbreite ca. (m)	3,00	6,00	8,00
Transportbreite ca. (m)	3,00	2,60	3,00
Hydraulische Klappvorrichtung	-	Serie (1x dw)	Serie (1x dw)
Zinkenanzahl	40	88	114
Anzahl Gleitkufen	4	12	12
Arbeitsgeschwindigkeit (km/h)	8-12	8-12	8-12
Kraftbedarf ca. (kW/PS)	44/60	59/80	73/100
UL-Anschluss	Kat. II	Kat. II	Kat. II
Gewicht ca. (kg)	590	1.500	1.800

Serienausstattung

- Stabiler Rahmen aus Winkeleisen für robuste Einsatzzwecke
- Gleitkufen für bodenschonenden Einsatz auf feuchten Flächen
- Striegelzinken 10 mm, Dreifachwindung mit hohem Vibrationsvermögen und bestem Striegeleffekt
- Zinkenfeld vierreihig für eine intensive Bearbeitung der Grasnarbe
- Hohe Beständigkeit der Lackierung gegen mechanische Beanspruchungen und Witterungseinflüssen durch Pulverlackierung
- Besonders schwerer Dreipunktturm für maximale Stabilität
- Zwangseinebnung durch starre Schleppschiene
- Kennfixx-Hydraulikkupplung für ergonomisches An- und Abkuppeln (Perfekt GS 603 / Perfekt GS 803)
- Zinkenverlustsicherung

Benennung	Best.-Nr.	SFr./Stück	Frachtkosten
GS 303 	921.00807.GS303-3	3.887,00 SFr.	650,00 SFr.
GS 603	921.00806.GS603-3	8.138,00 SFr.	832,00 SFr.
GS 803	921.00805.GS803-3	9.516,00 SFr.	962,00 SFr.

Hinweis: Gerät wird komplett montiert geliefert.

Beleuchtungsanlage inkl. Warntafeln



Sonderausstattung	Best.-Nr.	SFr./Stück
Beleuchtungsanlage inkl. Warntafeln Ausführung: LED Hinweis: Bei Erstausrüstung komplett montiert	921003189	429,00 SFr.

Aufbau-Podest für SAPHIR DrillStar



Sonderausstattung	Best.-Nr.	SFr./Stück
Aufbau-Podest für SAPHIR DrillStar inkl. Montagekosten (Bausatz ohne Kleinsamenstreuer - DrillStar Modelle siehe Seite 30 - 33)	921002773	1.027,00 SFr.

Gleitkufe



Sonderausstattung	Best.-Nr.	SFr./Stück
Gleitkufe GS303-3 Gleitkufe GS603-3	921003621	58,50 SFr.
Gleitkufe GS803-3	921003622	58,50 SFr.

Striegelzinken

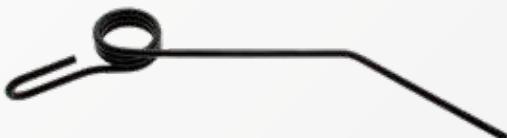

Sonderausstattung	Best.-Nr.	SFr./Stück
Striegelzinken Ø10mm mit 3-fach Windung	695921003328	erhältlich bei Granit Parts

EXAKTSTRIEGEL PERFEKT ES

01

GRÜNLANDTECHNIK

NEU!



Exaktstriegel Perfekt ES 600 mit Aufbau-Podest und Beleuchtung

Der Saphir Exaktstriegel Perfekt ES ist speziell für die Grünlandpflege mit kleineren Traktoren und für sehr kuppertes Gelände entwickelt worden. Durch die exakten Einstellmöglichkeiten eignet sich diese Baureihe auch für die Zwischenfruchtaussaat. Abgestorbenes Altgras und gemeine Risse können effektiv ausgekämmt werden. Die Einebnung von Maulwurfshäufen erfolgt durch die federbelastete Impulsschiene. Frei drehbare Stützräder sorgen für eine optimale Boden Anpassung und Tiefenführung.



Exaktstriegel Perfekt ES 300 mit Aufbau-Podest und Beleuchtung



Exaktstriegel Perfekt ES 800 mit Aufbau-Podest, SAPHIR DrillStar und Beleuchtung



Mit der federbelasteten und parallelgeführten Impulsschiene lassen sich Maulwurfshaufen eibebnen.



Der Exaktstriegel Perfekt ES verfügt über drehbare Zinkenträger. Die Verstellung der Zinkenagressivität erfolgt mechanisch per Lochraster.



Nachlaufende Stützräder (luftbereift, frei drehend 360°) sorgen für eine optimale Bodenangepassung und einen ruhigen Lauf.



Optional ist das Gerät mit einem SAPHIR DrillStar ausrüstbar. Dieser ermöglicht eine sehr exakte und windunanfällige Nachsaat von Futtergräsern in geschädigten Beständen.

EXAKTSTRIEGEL PERFEKT ES

Technische Daten	ES 300	ES 600	ES 800
Arbeitsbreite ca. (m)	2,85	6,00	8,00
Transportbreite ca. (m)	3,00	2,60	3,00
Hydraulische Klappung	-	Serie (1 x dw)	Serie (1 x dw)
Zinkenanzahl	44	88	116
Stützräder	2	4	6
Reifengröße	13x5.00-6	16x6.50-8	16x6.50-8
Arbeitsgeschwindigkeit (km/h)	8 - 12	8 - 12	8 - 12
Kraftbedarf ca. (kW/PS)	44/60	48/65	59/80
UL-Anschluss	Kat. II	Kat. II	Kat. II
Gewicht ca. (kg)	400	920	1300

Serienausstattung

- Narbenschonende Bearbeitung durch exakt einstellbare Arbeitswerkzeuge
- Hohe Leichtzügigkeit und sicheres Handling auch in Hanglagen dank geringem Eigengewicht
- Striegelzinken 10mm mit Dreifachwindung mit hohem Vibrationsvermögen und bestem Striegeleffekt
- Vierreihiges Zinkenfeld für eine intensive Bearbeitung der Grünlandnarbe
- Hohe Beständigkeit der Lackierung gegen mechanische Beanspruchung und Witterungseinflüssen durch Pulverlackierung
- Exakte Striegeleinstellung:
 - Mechanisch verstellbare Zinkenaggressivität per Lochraster
 - Mechanisch verstellbare Tiefe der Zinken per luftbereiften Stützrädern
- Einebnung von Erdaufwürfen durch federbelastete Impulsschiene
- Universeller Einsatz auf dem Acker bei der Zwischenfruchtaussaat oder beim Blindstriegeln
- Serienmäßige Zinkenverlustsicherung

Modell	Best.-Nr.	SFr./Stück	Frachtkosten
ES 300	921.00807.ES300	3.751,00 SFr.	650,00 SFr.
ES 600	921.00806.ES600	7.794,00 SFr.	832,00 SFr.
ES 800	921.00805.ES800	9.094,00 SFr.	962,00 SFr.

Hinweis: Gerät wird komplett montiert geliefert.

Beleuchtungsanlage inkl. Warntafeln



Sonderausstattung	Best.-Nr.	SFr./Stück
Beleuchtungsanlage inkl. Warntafeln Ausführung: LED Hinweis: Bei Erstausrüstung komplett montiert	921003189	429,00 SFr.

Aufbau-Podest für SAPHIR DrillStar



Sonderausstattung	Best.-Nr.	SFr./Stück
Aufbau-Podest für SAPHIR DrillStar inkl. Montagekosten (Bausatz ohne Kleinsamenstreuer - DrillStar Modelle siehe Seite 30 - 33)	921002774	1.625,00 SFr.

KLEINSAMENSTREUER DRILLSTAR



Mit dem pneumatischen SAPHIR Kleinsamenstreuer DrillStar und einem Grünlandstriegel / Bodenbearbeitungsgerät von SAPHIR kann in einem Arbeitsgang zeitsparend der Boden bearbeitet und zugleich gesät werden. Windunabhängige und punktgenaue Saatgutverteilung für gezielteren und besseren Erfolg. Durch seine elektrisch gesteuerte Säwelle, die den Saatgutstrom stufenlos reguliert, ist es möglich die gewünschte Menge jedes Streugutes auszubringen.

Benötigen Sie ein DrillStar mit einem elektrischem oder hydraulischen Gebläse?

Hierzu sollten Sie an erster Stelle die nötige Ausbringmenge pro Minute errechnen.

Anhand der aufgeführten Formel können Sie sich den Wert errechnen. Diesen Wert gleichen Sie bitte mit den technischen Daten von Seite 32 ab.

Bitte beachten Sie hierbei die Konformität der Arbeitsbreiten und die Art des Saatgutes.

1. Allgemein:

- a. FORMEL Allgemein

$$\frac{\text{Aussaatmenge kg/ha} \times \text{Arbeitsbreite m} \times \text{Geschwindigkeit km/h}}{600} = \text{kg/min}$$

2. Fallbeispiel 1

- a. Gegebene Kennzahlen:
- i. Saatgut: Grassaat
 - ii. Aussaatmenge = 10kg/ha
 - iii. Arbeitsbreite = 6,0mtr.
 - iv. Arbeitsgeschwindigkeit = 12km/h
- b. Rechnung:
- i. $\frac{(10\text{kg/ha} \times 6,0\text{mtr.} \times 12\text{km/h})}{600} = 1,2\text{kg/min}$
- c. Ergebnis
- i. Ausbringmenge pro Minute = 1,2kg/min > Geräteempfehlung DrillStar mit elektrischem Gebläse und 8 Auslässen (z.B. DrillStar 200E / DrillStar 300E usw.)

3. Fallbeispiel 2

- a. Gegebene Kennzahlen:
- i. Saatgut: Grassaat
 - ii. Aussaatmenge = 10kg/ha
 - iii. Arbeitsbreite = 8,0mtr.
 - iv. Arbeitsgeschwindigkeit = 12km/h
- b. Rechnung:
- i. $\frac{(10\text{kg/ha} \times 8,0\text{mtr.} \times 12\text{km/h})}{600} = 1,6\text{kg/min}$
- c. Ergebnis
- i. Ausbringmenge pro Minute = 1,6kg/min > Geräteempfehlung DrillStar mit hydraulischem Gebläse und 16 Auslässen (z.B. DrillStar 300H16 / DrillStar 500H16 usw.)
Erläuterung: Die Querverteilung mit 8 Auslässen ist bei einer Arbeitsbreite von 8,0 mtr. nicht ausreichend (max. 750 mm Prallblechabstand), daher empfehlen wir 16 Auslässe.

4. Fallbeispiel 3

- a. Gegebene Kennzahlen:
- i. Saatgut: Zwischenfruchtaussaat mit Bohnenanteil
 - ii. Aussaatmenge = 40kg/ha
 - iii. Arbeitsbreite = 6,0mtr.
 - iv. Arbeitsgeschwindigkeit = 12km/h
- b. Rechnung:
- i. $\frac{(40\text{kg/ha} \times 6,0\text{mtr.} \times 12\text{km/h})}{600} = 4,8\text{kg/min}$
- c. Ergebnis:
- i. Ausbringmenge pro Minute = 4,8kg/min > Geräteempfehlung DrillStar mit hydraulischem Gebläse und 8 Auslässen (z.B. DrillStar 300H / DrillStar 500H)
Geeignete DrillStar Säegeräte 300H / 500H

KLEINSAMENSTREUER DRILLSTAR

Grundfunktionen der Steuermodule 1.2 und 5.2

- Regelung der Säwelle
- Säwellenüberwachung
- Überwachung des Gebläses
- Mengenausbringung während des Betriebs elektronisch verstellbar
- Entleerungsfunktion
- Abdrehprobenfunktion

Zusätzliche Funktionen des Steuermoduls 5.2

- (Serienmäßig bei DrillStar 300 + 500)
- Gesamtstundenzähler und Tagesstundenzähler
 - Gesamthektarzähler und Tageshektarzähler
 - Anzeige kg/ha
 - Verschiedene Gerätesensoren anschließbar
 - Geschwindigkeitsabhängige Regelung der Ausbringungsmenge über Sensoren

Benennung	DrillStar 200 E	DrillStar 300 E	DrillStar 500 E	DrillStar 300 H	DrillStar 500 H	DrillStar 300 H16	DrillStar 500 H16
Behälterinhalt ca. (l)	200	300	500	300	500	300	500
Ausführung Steuermodul	1.2	5.2	5.2	5.2	5.2	5.2	5.2
Arbeitsbreite ca. (m)	1,00 - 6,00	1,00 - 6,00	1,00 - 6,00	6,00 - 8,00	6,00 - 8,00	1,00 - 8,00	1,00 - 8,00
Gebläse	Elektr.	Elektr.	Elektr.	Hydr.	Hydr.	Hydr.	Hydr.
Auslässe	8	8	8	8	8	16	16
Ausbringung max. kg / Minute	0 - 3,5	0 - 3,5	0 - 3,5	0 - 14	0 - 14	0 - 7* / 0 - 14**	0 - 7* / 0 - 14**
Hydraulikanschluss	-	-	-	1 x ew	1 x ew	1 x ew	1 x ew
Max. benötigter Druck (bar)	-	-	-	180	180	180	180
Max. benötigte Ölmenge (l/min)	-	-	-	38	38	38	38
Höhe ca. (mm)	100	110	125	110	125	110	125
Breite ca. (mm)	70	77	80	80	80	80	80
Tiefe ca. (mm)	88	100	122	115	125	115	125
Gewicht ca. (kg)	60	70	93	93	116	93	116

Serienausstattung

- Komplettes Sägerät mit Schläuchen
- Säwellen für Gras oder Senf/Phacelia
- Zusätzliches Rührwerk für Gräser
- Komplette Verkabelung
- Abdrehblech
- 8 bzw. 16 Auslässe inkl. Schläuche und Prallbleche je nach Modell
- Für die Modelle mit hydraulischem Gebläse benötigen Sie ein einfachwirkendes Steuergerät (Baugröße 3) und einen drucklosen Rücklauf ohne Reduzierung mit Baugröße 4 Kupplung

Benennung	Best.-Nr.	SFr./Stück	Frachtkosten
DrillStar 200 E	594PS200E	5.187,00 SFr.	169,00 SFr.
DrillStar 300 E	594PS300E	6.188,00 SFr.	169,00 SFr.
DrillStar 500 E	594PS500E	7.735,00 SFr.	221,00 SFr.
DrillStar 300 H	594PS300H	9.321,00 SFr.	221,00 SFr.
DrillStar 500 H	594PS500H	10.868,00 SFr.	247,00 SFr.
DrillStar 300 H16	594PS300H16	10.153,00 SFr.	221,00 SFr.
DrillStar 500 H16	594PS500H16	11.700,00 SFr.	247,00 SFr.

* bei Gras

** bei Senf, Klee

DrillStar 300 H16 und 500 H16: Nicht geeignet für große und schwere Saatgüter(z.B. Zwischenfruchtmischungen mit Bohnen, Erbsen etc.), dann bitte 300 H bzw. 500 H wählen.

Hinweis:

1. Keine Einzelbestellung der SAPHIR DrillStar möglich. Nur in Kombination mit Geräten der Marke SAPHIR bzw. zum Nachrüsten von SAPHIR Maschinen.
2. Gerät wird komplett montiert geliefert.



Sonderausstattung



Benennung	Best.-Nr.	SFr./Stück
Verlängerungskabel 5 m	59404102015	234,00 SFr.
Abdrehtaster (magnetisch) Für Modul 5.2	59404102094	143,00 SFr.
Säwelle Für Gras, Senf, Kresse (Feinsämereien bis max. 5 kg pro ha)	5940012130	143,00 SFr.
Flex Säwelle Für Getreide, Erbsen, Bohnen, Wicke	59440002138	247,00 SFr.
Füllstandssensor Für Steuermodul 1.2 und 5.2	594040002269	364,00 SFr.
Radar- und Hubwerksensor Für Modul 5.2 - reguliert die Ausbringmenge im Verhältnis zur Geschwindigkeit. Automatische Schaltung der Säwelle am Vorgewende.	59403002007	1.807,00 SFr.
Sensor Hubwerk Oberlenker (Zubehörkit) Für Steuermodul 5.2	59404102169	1.638,00 SFr.
Anbaukit Schlauchkuppler (pro Stück)	59403002215	54,60 SFr.
Zusatzmodul für Schlauchkuppler (für weiteres Bodenbearbeitungsgerät) (pro Stück)	59403002216	36,40 SFr.
7 poliges Signalkabel Für Modul 5.2	59404102006	195,00 SFr.
DrillStar Zubehörset für 2. Gerät 8 Prallbleche, 8 Prallblechhalter für Nachlaufwalzen, Schlauch etc.	59440002310	858,00 SFr.
Steuermodul 5.2 Einzelbezugspreis, bitte achten Sie auf die Serienausstattung	59402023218	1.482,00 SFr.
Steuermodul 1.2 Einzelbezugspreis, bitte achten Sie auf die Serienausstattung	59403002201	728,00 SFr.

KLEINSAMENSTREUER UNISEED MDP

01

GRÜNLANDTECHNIK

NEU!



Für Arbeits-
breiten bis
4,5 m
erhältlich!

Der Multidosierer MDP100M1 ähnelt in der Anwendung und Funktion den pneumatischen Sägeräten der DrillStar-Serie. Der MDP eignet sich hervorragend zur Ausbringung aller gängigen Kleinsämereien, Saatgutmischungen und Schneckenkorn sowie zur Neuanlage bzw. Nachsaat im Grünland. Durch die vielfältigen Montagemöglichkeiten und den einfachen An- und Umbau auf diverse Bodenbearbeitungsgeräte kann der MDP bei unterschiedlichsten Anwendungen mehrmals im Jahr eingesetzt werden.

Für großes Saatgut wie zum Beispiel Ackerbohne, Dinkel, etc. ist der Multidosier nicht geeignet. Für diesen Fall empfehlen wir die DrillStar Serie in Verbindung mit einer Flex Säwelle (Seite 30-33).

Technische Daten	MDP100M1
Behälterinhalt ca. (l)	105
Ausführung Steuermodul	1.2
Auslässe	6
Arbeitsbreite ca. (m)	1-4,5
Höhe ca. (cm)	105
Breite (cm)	55
Tiefe (cm)	55
Gewicht ca. (kg)	30

Serienausstattung

- Komplettes Gerät mit Behälter, Dosiereinheit, Rahmen und Gebläse
- Oberlenkeranbau und Kontraplatte
- Abdrehsack
- 6 Prallbleche, 3 Stück 6-Kantstangen à 1,2 m & 25 m Schlauch
- Säradset für 2 Säwellen (Flex, feine und fein-blinde Säräder)
- 6 m Kabel vom Streugerät zum Steuermodul

Benennung	Best.-Nr.	SFr./Stück	Frachtkosten
APV MDP 100 M1 mit Steuermodul 1.2	594MDP100M1	3.354,00 €	91,00 €

Sonderausstattung



Ausstattung	Best.-Nr.	SFr./Stück
Steuermodul 5.2 (Steuermodul 1.2 entfällt)	59402023218	754,00 € Aufpreis

KLEINSAMENSTREUER UNISEED ES

01

GRÜNLANDTECHNIK



Der Universalstreuer SAPHIR UniSeed ist ideal für die Ausbringung von Zwischenfrüchten, Grassamen, Untersaaten, Schneckenkorn und ähnlichen Granulaten einsetzbar. Die Arbeitsbreite kann stufenlos den jeweiligen Erfordernissen angepasst werden. Ebenso ist die Saatstärke am Dosierschieber den pflanzenbaulichen Zielen entsprechend einstellbar.

Serienausstattung

- Elektrisches Steuermodul mit Halterung zur Montage in der Kabine
- Verstellbare Wurfschaufeln
- Spannhülsen zur Verlängerung des Rührwerks für Gräser
- Oberlenkeranbau und Kontraplatte
- 3 m Kabel zur Batterie
- 6 m Kabel von Streugerät zum Streuermodul
- Dosierschieber zur Einstellung am Gerät
- Kunststoffbehälter mit geringen Eigengewicht
- Elektrisches Gebläse



Steuermodul 2.10 serienmäßig

Funktionen des Moduls

- Drehzahlüberwachung, Drehzahlmessung und Drehzahlregulierung
- Überwachung der Streuscheibe
- Start-Automatik bei festgerütteltem Streugut
- Einfache Regulierung der Streubreite vom Fahrersitz durch Drehzahlregulierung

Benennung	ES 100 M1
Arbeitsbreite ca. (m)	2 - 24
Höhe ca. (cm)	90
Breite (cm)	52
Tiefe ca. (cm)	60
Behälterinhalt ca. (l)	105
Gewicht ca. (kg)	30

Benennung	Best.-Nr.	SFr./Stück	Frachtkosten
ES 100 M1	59420081000	1.937,00 SFr.	91,00 SFr.

Zubehör

Benennung	Best.-Nr.	Gewicht ca. (kg)	SFr./Stück
Verlängerungskabel 5 m	59404102035	2	104,00 SFr.

RASENWALZE ROBUST K

01

GRÜNLANDTECHNIK



Die SAPHIR Rasenwalzen eignen sich besonders für den Einsatz mit Kleintraktoren in Kommunen, Dienstleistungsunternehmen, Garten- und Landschaftsbau, privaten Grün- und Parkanlagen, Pferdekoppeln, Sportplätzen usw. Durch die runden Trommelkanten kommt es bei Kurvenfahrten zu keiner Beschädigung der Grasnarbe. Zur Gewichtserhöhung kann der Walzenkörper mit Wasser gefüllt werden.

- Stabiler Rahmen aus Winkelstahl mit abschmierbaren Kugellagern
- Abstellstütze für sicheren Stand im abgestellten Zustand und sicheres An- und Abkuppeln
- Wassereinfüllstutzen zur zusätzlichen Ballastierung
- Gefederter Abstreifer zur Reinigung des Walzenkörpers



Technische Daten	Robust 100 K	Robust 150 K	Robust 200 K
Arbeitsbreite ca. (m)	1,00	1,50	2,00
Transportbreite ca. (m)	1,18	1,68	2,18
Zylinder / Körper	1	1	1
Trommel-Ø (cm)	81	81	81
Leergewicht ca. (kg)	300	410	500
Gewicht gefüllt ca. (kg)	780	1.140	1.500

Serienausstattung

- Rahmen aus Winkelstahl
- Durchgehende Welle
- Abstellstütze
- Abschmierbare Kugellager
- Gefederter Abstreifer
- Wassereinfüllstutzen
- Runde Trommelkanten
- Laufflächenwandung 8 mm
- Trommeldurchmesser 81 cm

Modell	Best.-Nr.	SFr./Stück	Frachtkosten
Robust 100 K	927.00808.ROBUST100K-2	2.171,00 SFr.	273,00 SFr.
Robust 150 K	927.00809.ROBUST150K-2	2.418,00 SFr.	338,00 SFr.
Robust 200 K	927.00815.ROBUST200K-2	3.042,00 SFr.	390,00 SFr.

Hinweis: Gerät wird komplett montiert geliefert.

Beleuchtungsanlage inkl. Warntafeln



Sonderausstattung	Best.-Nr.	SFr./Stück
Beleuchtungsanlage inkl. Warntafeln Ausführung: LED	594002454	429,00 SFr.
Hinweis: Bei Erstausrüstung komplett montiert		

WIESENWALZE ROBUST

01

GRÜNLANDTECHNIK



Die SAPHIR Wiesenwalze Robust dient dem Anwalzen von hochgefrorenen Grasnarben im Frühjahr und der Beseitigung von Trittschäden auf beweideten Flächen.

Bei Neu- oder Nachsaaten wird durch das Andrücken der Grassamen ein Bodenschluss hergestellt. Dadurch werden optimale Keimbedingungen erreicht.

- Schwerer U-Stahl-Rahmen mit abschmierbarer Kugellagerung
- Spindel-Abstellstütze für sicheren Stand im abgestellten Zustand und bedienerfreundliches An- und Abkuppeln
- Wassereinfüllstutzen für zusätzliche Ballastierung durch Wasserbefüllung
- Der gefederte Abstreifer ist bei jeder Walze serienmäßig. Bei Verschleiß kann das Blech gedreht werden
- Besonders breite Deichsel (über die gesamte Rahmenbreite). Rahmenverwindungen sind daher praktisch ausgeschlossen
- Die optionale hydraulische Bandbremse wirkt über einen einfach wirkenden Hydraulikzylinder und ein Gestängesystem direkt auf die beiden Bremsbänder
- Optionale Beleuchtungsanlage inkl. Warntafeln für einen sicheren Straßentransport



40

+5,9 %
ab dem
01.03.2021

Alle Preise sind in Sfr. zzgl. Frachtkosten inkl. 7,7% MwSt. Nachdruck, auch auszugsweise, nur mit schriftlicher Genehmigung. Für die gesamte Preisliste gelten freibleibende Preise. Technische Änderungen und Irrtümer vorbehalten. Warenabgabe nur solange Vorrat reicht.

Technische Daten	Robust 250	Robust 275	Robust 300
Arbeitsbreite ca. (m)	2,43	2,68	2,93
Transportbreite ca. (m)	2,89	3,14	3,39
Zylinder / Körper	1	1	1
Trommel-Ø (cm)	123	123	123
Leergewicht ca. (kg)	1.860	1.970	2.010
Gewicht gefüllt ca. (kg)	4.320	4.680	4.990

Serienausstattung

- Spindel-Abstellstütze
- Gefederter Abstreifer
- Schwere U-Stahl-Rahmen
- Mitteltrennwand (Schwallenschutz)
- Pendelrollenlager
- Wassereinfüllstutzen
- Runde Trommelkanten
- Extra starke Laufflächenwandung 14 mm
- Durchgehende Welle
- Trommeldurchmesser 123 cm
- Seitliche Bremsringe für hydraulische Bandbremse

Modell	Best.-Nr.	SFr./Stück	Frachtkosten
Robust 250	927.00802.ROBUST250-2	8.853,00 SFr.	1.092,00 SFr.
Robust 275	927.00803.ROBUST275-2	9.425,00 SFr.	1.092,00 SFr.
Robust 300	927.00804.ROBUST300-2	9.711,00 SFr.	1.092,00 SFr.

Hinweis:

Deichsel und ggf. Verbindungsstange und Feder für Bandbremse müssen montiert werden.
Bei Transportbreiten über 3 mtr. ist eine Sondergenehmigung erforderlich.

Hydraulische Bandbremse



Beleuchtungsanlage
inkl. Warntafeln



Sonderausstattung	Best.-Nr.	SFr./Stück
Hydraulische Bandbremse 1 x ew erforderlich	927350825	1.612,00 SFr.

Sonderausstattung	Best.-Nr.	SFr./Stück
Beleuchtungsanlage inkl. Warntafeln Ausführung: LED Hinweis: Bei Erstausrüstung komplett montiert	927003105	403,00 SFr.

WIESENWALZE MIT FAHRGESTELL ROBUST FG



Die SAPHIR Wiesenwalze Robust FG ist mit einem zusätzlichen Fahrwerk ausgestattet. Die nah am Walzenkörper laufenden Räder vereinfachen den Straßentransport und ermöglichen einen komfortablen Feldwechsel.

Optional kann die Walze mit einer 2-Kreis-Druckluftanlage ausgerüstet werden. Dies ermöglicht einen Straßentransport mit wasserbefülltem Walzenkörper.

- Schwerer U-Stahl-Rahmen mit verstärkten Lagerbuchsen mit Pendelrollenlager
- Gefederter Abstreifer (bei Verschleiß beidseitig verwendbar)
- Durch die besonders dicht am Walzenkörper laufenden Räder wird die Stützlast am Schlepper deutlich reduziert.
- Serienmäßige Beleuchtungsanlage inkl. Warntafeln für sicheren Straßentransport
- Mitteltrennwand als Schwallenschutz
- Sperrblöcke an den Hydraulikzylindern verhindern das unbeabsichtigte Absenken der Walze während der Straßenfahrt
- Der Trommeldurchmesser beträgt 123 cm
- Die optionale 2-Kreis-Druckluftanlage inkl. Bremsachse, Druckkessel und Feststellbremse ermöglicht den Straßentransport bei wassergefülltem Walzenkörper
- Durch die runden Trommelkanten kommt es bei Kurvenfahrten zu keiner Beschädigung der Grasnarbe



Technische Daten	Robust 251 FG	Robust 276 FG	Robust 301 FG
Arbeitsbreite ca. (m)	2,43	2,68	2,93
Transportbreite ca. (m)	2,90	3,15	3,40
Zylinder / Körper	1	1	1
Trommel-Ø (cm)	123	123	123
Leergewicht ca. (kg)	2.550	2.740	2.980
Gewicht gefüllt ca. (kg)	4.860	5.440	6.000

Serienausstattung

- Spindel-Abstellstütze
- Gefederter Abstreifer
- Pendelrollenlager
- Wassereinfüllstutzen
- Trommeldurchmesser 123 cm
- Seitliche Bremsringe für hydraulische Bandbremse
- Räder 15.0/55-17 12PR (entspricht 380/55-17)
- Betriebserlaubnis (TÜV-Abnahme) bis 25 km/h
- Beleuchtungsanlage LED inkl. Warntafeln
- Straßentransport ohne Bremsachse bis max. 3.000 kg
- Zulässige Höchstgeschwindigkeit 25 km/h

Modell	Best.-Nr.	SFr./Stück	Frachtkosten
Robust 251 FG	927.00810.ROB251FG-2	16.679,00 SFr.	1.365,00 SFr.
Robust 276 FG	927.00811.ROB276FG-2	17.017,00 SFr.	1.365,00 SFr.
Robust 301 FG	927.00812.ROB301FG-2	17.342,00 SFr.	1.365,00 SFr.

Hinweis:

Deichsel und ggf. Verbindungsstange und Feder für Bandbremse müssen montiert werden.
Hydraulikleitungen müssen an der Deichsel verschraubt werden.

Bei Transportbreiten über 3 mtr. ist eine Sondergenehmigung erforderlich.

Sonderausstattung	Best.-Nr.	SFr./Stück
Hydraulische Bandbremse 1x dw erforderlich (montiert bei Erstausrüstung)	927350825	1.612,00 SFr.
2-Kreis-Druckluftanlage Bremsachse, Druckkessel und Feststellbremse (mit TÜV-Abnahme bis 25 km/h)	927003103	1.846,00 SFr.

KREISELMÄHWERK KM



Die SAPHIR Kreiselmäher zeichnen sich durch robuste und bewährte Technik aus. Sie haben sich 1000-fach im Einsatz bewährt. Der starke verwindungssteife Getriebekasten ist das Herzstück aller SAPHIR Kreiselmäher. Die Mähtrommeln sorgen für ein sauberes Schneiden des Futters. Gute Boden Anpassung und geringes Eigengewicht sind weitere Vorteile dieser Geräte. Die förderaktiven Mähtrommeln leiten das Mähgut zügig weiter und legen es in sauberen Schwaden ab.

- Der Messerschnellverschluß und der Klappenhebel ermöglichen einen werkzeuglosen Klappenwechsel.
- Die mechanische Anfahrsicherung schützt vor Schäden durch Hindernisse. Das Mähwerk schwenkt beim Auffahren auf ein Hindernis automatisch nach hinten. Nach kurzem Zurücksetzen kann die Arbeit fortgesetzt werden.
- Für den Transport können die Mähwerke in Fahrtrichtung längs hinter den Schlepper geschwenkt werden.
- Optional: Die hydraulische Hochschwenkeinrichtung ermöglicht das seitliche Hochklappen in Arbeitsstellung.



Technische Daten	KM 136	KM 166	KM 186	KM 211
Arbeitsbreite ca. (m)	1,35	1,65	1,85	2,10
Kraftbedarf ca. (kW/PS)	18/25	29/40	44/60	51/70
Leistung ca. (ha/h)	1,0	1,5	2,0	2,5
UL-Zapfen	Kat. I	Kat. II	Kat. II	Kat. II
Zapfwellendrehzahl (U/min.)	540	540	540	540
Trommelanzahl	2	2	2	2
Messer pro Trommel	2	3	3	4
Gewicht ca. (kg)	330	400	455	555

Serienausstattung

- Zapfwellenanschluss 540 U/min
- Gelenkwelle
- Freilauf (bei KM 136 bis KM 186 im Gerät, bei KM 211 mit Freilaufgelenkwelle)
- Anfahrssicherung
- Messerschnellverschluss mit Klinglehebel
- Schutzplane in besonders schwerer Ausführung
- Schnitthöhenverstellung durch Distanzringe
- Transport in Fahrtrichtung längs
- Abgeschrägtes Schutzblech mit umlaufenden Schutzbügeln
- Gelenkwellenhalter
- Verstellbare Unterlenkerzapfen

Modell	Best.-Nr.	SFr./Stück	Frachtkosten
KM 136	399.00864.KM136-2	3.055,00 SFr.	260,00 SFr.
KM 166	399.00865.KM166-2	3.588,00 SFr.	286,00 SFr.
KM 186	399.00866.KM186-2	4.186,00 SFr.	325,00 SFr.
KM 211	399.00772.KM211-2	5.174,00 SFr.	390,00 SFr.

Hinweis:

Lieferung erfolgt in Holzkiste verpackt. Folgende Montageschritte sind erforderlich: Montage des Schutzbleches, Montage des Dreipunkturmes und der Verbindungsstreben, Einsetzen der Klingle und Anpassen der Gelenkwelle (Montagezeit ca. 3 Stunden).

Sonderausstattung	Best.-Nr.	SFr./Stück
Hydr. Hochschwenkeinrichtung KM 166	399000098-2	455,00 SFr.
Hydr. Hochschwenkeinrichtung KM 186	399000099-2	494,00 SFr.
Hydr. Hochschwenkeinrichtung KM 211	399000100-2	520,00 SFr.



BODENBEARBEITUNG



Strohstriegel Clearstar	NEU!	48-49
Front-Messerwalze SinusCut 300	NEU!	50-51
Großfederzinkenegge AllStar Profi		52-57
Großfederzinkenegge AllStar Longline	NEU!	58-61
Kurzscheibenegge DiscStar Kid		62-65
Kurzscheibenegge DiscStar Ecoline		66-69
Kurzscheibenegge DiscStar Profi		70-73
Kurzscheibenegge DiscStar F Profi		74-77
Flügelschargrubber TerraStar Profi		78-83
Mulchsaatgrubber TineStar Profi		84-87
Tiefenlockerer DeepStar Ecoline		88-91
Tiefenlockerer DeepStar Profi		92-95
Tiefenlockerer PlowStar		96-97
Tiefenlockerer PlowStar Combi		98-99
Saatbettkombination FineStar Ecoline		100-103
Frontanbaugerät Rollstar		104-107
Ackerstriegel WeedStar	NEU!	108-109
Nachlaufwalzen		110-111

STROHSTRIEGEL CLEARSTAR



SAPHIR CleanField - Stoppelbearbeitung neu gedacht

Der SAPHIR Strohstriegel ClearStar ermöglicht eine schlagkräftige und kostengünstige Minimalbodenbearbeitung, direkt nach dem Mähdrusch. Die stabilen vibrationsfreudigen 16mm Zinken verschleppen effizient Strohnester, erzeugen Feinerde, sorgen für Bodenschluss am Ausfallsamen und regen zum Keimen an.

Gleichzeitig bietet SAPHIR auf Anfrage eine Messerwalze zur Zerkleinerung von Ernteresten und die Impulsschiene als kostengünstige und stabile Alternative an. Die Impulsschiene bricht Stängel gezielt bodennah, um eine schnelle Austrocknung zu unterstützen. So werden Krankheiten und Schädlingen der Lebensraum entzogen. Optional bietet SAPHIR ab Werk Zinken mit Hartmetallbeschichtung an, um höhere Standzeiten zu gewährleisten.

In Kombination mit der SAPHIR Großfederzinkenege AllStar im zweiten Arbeitsgang ist ein höchst effizientes System zur Bekämpfung von Ausfallgetreide und Unkraut möglich (bis zu 100%, vgl. gkb-Feldtag, Busek 2018), welches eine effektive Alternative zum Herbizideinsatz darstellt.

Der SAPHIR Strohstriegel ClearStar ist ein wesentlicher Bestandteil im SAPHIR CleanField-System, um eine nachhaltige und effiziente Landwirtschaft zu ermöglichen.

Technische Daten	NEU!	NEU!			NEU!
	ClearStar 300	ClearStar 485	ClearStar 600	ClearStar 730	ClearStar 900
Arbeitsbreite ca. (m)	3,00	4,85	6,00	7,30	9,00
Transportbreite ca. (m)	3,00	2,90	2,290	2,90	3,00
Hydraulische Klappung	Nein	Ja	Ja	Ja	Ja
Erforderliche Hydraulikanschlüsse	1 x dw	2 x dw	2 x dw	2 x dw	2 x dw
Zinkenanzahl und Stärke ca. (mm)	50 / 16	80 / 16	100 / 16	120 / 16	150 / 16
Strichabstand ca. (mm)	60	60	60	60	60
Arbeitstiefe ca. (cm)	0-4	0-4	0-4	0-4	0-4
Arbeitsgeschwindigkeit (km/h)	12-25	12-25	12-25	12-25	12-25
Kraftbedarf ca. (KW/PS)	60 / 80	88 / 120	110 / 150	132 / 180	155 / 210
3-Punkt-Anbau	Kat. II / Kat. III	Kat. II / Kat. III	Kat. II / Kat. III	Kat. II / Kat. III	Kat. II / Kat. III
Gewicht ca. (kg)	770	1.332	1.550	1.750	2.350

Serienausstattung

- Beleuchtungsanlage und hydraulische Sicherheitsverriegelung für sicheren Straßentransport
- Hydraulische Zinkenverstellung zur Einstellung des Strohspeichervolumens und der Striegelaggressivität
- Spindelverstellung der hinteren beiden Zinkenreihen zu den Vorderen für ein homogenes Arbeitsbild
- 16 mm starke, langlebige Doppelzinken für höchste Standzeiten
- 760 mm lange Zinken für enorm hohen Durchgang während der Stoppelbearbeitung und Saatbettbereitung
- 60 mm Strichabstand für eine ganzflächige Bodenkrümelung
- Verdrehgesicherte Bolzen in relevanten Drehpunkten für maximale Festigkeit und Langlebigkeit
- Kennfixx-Hydraulikkupplungen für ergonomisches An- und Abkuppeln
- Höchste Auflaufraten von Sämereien zur optimalen Nutzung im CleanField-System

Benennung	Best.-Nr.	SFr./Stück	Frachtkosten
ClearStar 300 NEU!	593.00628.CS300	6.227,00 SFr.	910,00 SFr.
ClearStar 485 NEU!	593.00628.CS485	11.297,00 SFr.	1.040,00 SFr.
ClearStar 600	593.00628.CS600	12.857,00 SFr.	1.170,00 SFr.
ClearStar 730	593.00628.CS730	14.547,00 SFr.	1.300,00 SFr.
ClearStar 900 NEU!	593.00628.CS900	19.487,00 SFr.	1.820,00 SFr.

1. Zinkenoptionen



Ausstattung	Best.-Nr.	SFr./Stück
Hartmetallbeschichtete Zinken CS 300 (Mehrpreis zur Serienausstattung)	593004640	1.950,00 SFr.
Hartmetallbeschichtete Zinken CS 485 (Mehrpreis zur Serienausstattung)	593004641	3.120,00 SFr.
Hartmetallbeschichtete Zinken CS 600 (Mehrpreis zur Serienausstattung)	593004053	3900,00 SFr.
Hartmetallbeschichtete Zinken CS 730 (Mehrpreis zur Serienausstattung)	593004054	4.680,00 SFr.
Hartmetallbeschichtete Zinken CS 900 (Mehrpreis zur Serienausstattung)	593005139	5.850,00 SFr.

2. Vorwerkzeuge



Ausstattung	Best.-Nr.	Gewicht ca. (kg)	SFr./Stück
Messerwalze CS 300 - 730 hydraulisch verstellbar, 360mm Durchmesser, gefedert per Stickstoffblase			Auf Anfrage
Impulsschiene CS 300	593004642	70	767,00 SFr.
Impulsschiene CS 450	593004643	190	1.287,00 SFr.
Impulsschiene CS 600	593003998	200	1.547,00 SFr.
Impulsschiene CS 730	593003999	210	1.807,00 SFr.

3. Aufbau-Podest für SAPHIR DrillStar - ab Werk



Ausstattung	Best.-Nr.	Gewicht ca. (kg)	SFr./Stück
Aufbau-Podest für SAPHIR DrillStar - ab Werk	593004657	120	1.937,00 SFr.

FRONT-MESSERWALZE SINUSCUT 300



02

BODENBEARBEITUNG



Die SAPHIR SinusCut Messerwalze zeichnet sich durch ihre einzigartig gewendelten Doppel-Messerwalzen aus. Dadurch wird ein bisher unerreichtes Abroll- und Schnittverhalten erreicht. Die Walze läuft auch bei hohen Arbeitsgeschwindigkeiten besonders laufruhig und hält dadurch sehr exakt die Arbeitstiefe ein. Die Messerwalze lässt sich somit optimal für die Zerkleinerung von Zwischenfrüchten, sowie in der Raps- und Maisstoppelpbearbeitung einsetzen.



Die optionale Impulsschiene schert Stoppeln ab, spleißt den Wurzelhalsbereich auf und richtet die Stoppel für den engmaschigen Schnitt im Sinusraster aus.

Die optionalen Zusatzgewichte erhöhen das Gewicht der Maschine, wodurch ein effektiver Schnitt auch bei harten Bodenverhältnissen erreicht werden kann.

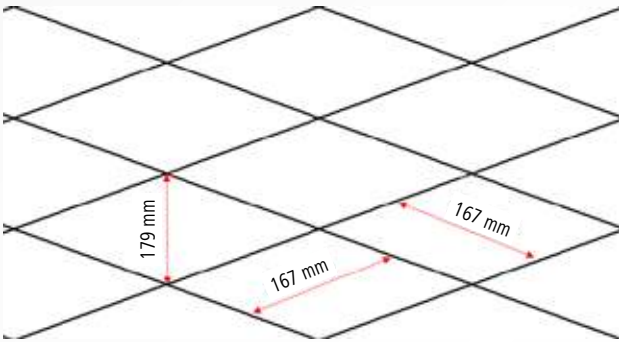

Durch die zwei entgegengerichteten Messerwalzen ergibt sich daraus das einzigartige Sinusraster, wodurch ein engmaschiges Schnittraster entsteht. Organische Reste werden auf diese Weise effizient zerkleinert.

Technische Daten	SinusCut 300
Arbeitsbreite ca. (m)	2,90
Transportbreite ca. (m)	2,99
Rahmenausführung	starr
Anzahl Walzen	2
Walzendurchmesser ca. (mm)	360
Messerform	gewendelt
Arbeitstiefe ca. (cm)	1-3
Anbaukategorie	Kat. II
Arbeitsgeschwindigkeit ca. (km/h)	5-25
Gewicht mit Rohrpackerwalze Ø 500 mm (Serie)	Ab 44/60
Gewicht in Standardausführung ca. (kg)	785

Serienausstattung

- Beleuchtungsanlage inkl. Warntafeln und Begrenzungsleuchten
- Geschärfte Messerelemente
- Gummi-Steinschutz

Benennung	Best.-Nr.	SFr./Stück	Frachtkosten
SinusCut 300	593.00251.SC300	7.787,00 SFr.	780,00 SFr.

1. Impulsschiene



Sonderausstattung	Best.-Nr.	Gewicht ca. (kg)	SFr./Stück
Impulsschiene			
SinusCut 300	593005126	80	897,00 SFr.

2. Zusatzgewichte



Sonderausstattung	Best.-Nr.	Gewicht ca. (kg)	SFr./Stück
Zusatzgewichte 400 KG			
SinusCut 300	593005125	410	1.027,00 SFr.

GROSSFEDERZINKENEGGE ALLSTAR PROFI



02

BODENBEARBEITUNG



Die neue SAPHIR AllStar Profi ist da! Mit noch geringerem Strichabstand durch zusätzliche Zinken. Für eine optimale Arbeitsqualität in nur einer Überfahrt!

Mit den SAPHIR Großfederzinkenegenen AllStar Profi in 3, 4, 5 und 6 mtr. Arbeitsbreite steht dem Landwirt ein vielseitig einsetzbares Universalgerät zur Stoppelbearbeitung, für die Gülleeinarbeitung und zur Saatbettbereitung zur Verfügung. Durch ihre hohe Variabilität sind diese Maschinen ein wesentlicher Bestandteil des CleanField-Systems. Die AllStar arbeitet leichtzügig sowie verstopfungsarm, auch bei mittleren Strohmenngen. Die daraus resultierende hohe Flächenleistung ist eine von vielen betriebswirtschaftlichen Vorteilen dieser Maschine. Durch die Eigenvibration jedes einzelnen Federzinkens wird die Durchmischung von Ernterückständen in der Stoppelbearbeitung und die Krümelungsstruktur des Saatbetts ausschlaggebend verbessert.



Das Modell AllStar 301 Profi hat einen durchgängigen Rahmen. Die zulässige Transportbreite von 3,0 m wird eingehalten. Das Gerät kann bereits mit Traktoren ab 44 kW / 60 PS betrieben werden. Durch die umfangreichen Sonderausrüstungen lässt sich das Gerät optimal an verschiedene Einsatzbereiche und Bodenbedingungen anpassen.



Der Rahmen der SAPHIR Großfederzinkeneggen AllStar 401, 501 und 601 ist zweiteilig aufgebaut. Die Klappung erfolgt über einen großdimensionierten Hydraulikzylinder (mit integriertem Sperrblock) in der Mitte. Das Gerät kann eingeklappt problemlos abgestellt werden. Der 4-balkige Rahmen aus Rohrprofil 60 x 60 mm ist mehrfach verstrebt und garantiert damit höchste Stabilität.

1. Großfederzinken 45 x 12 mit Doppelfeder
Eine Ausrüstung mit Doppelfedern empfiehlt sich bei schweren Bodenverhältnissen, insbesondere bei lehmigen bis tonigen Böden.
2. Großfederzinken 45 x 12
Standardzinken zur Gülleearbeitung und Saatbettbereitung bei leichten und mittleren Böden.
3. Mammutzinken 60 x 12 x 690 mit Gänsefußschar
Das Gänsefußschar hat eine Arbeitsbreite von 200 mm. Es ist zur ganzflächigen und flachen Stoppelbearbeitung und zur mechanischen Unkrautbeseitigung vorgesehen.
4. Mammutzinken 60 x 12 x 690
Die Mammutzinken sind für den universellen Einsatz zur Saatbettbereitung, Gülleearbeitung und Stoppelbearbeitung vorgesehen.
5. Herkuleszinken 70 x 12 x 755
Für besonders schwere Einsatzbedingungen im 1. Arbeitsgang der Stoppelbearbeitung sind die Herkuleszinken konzipiert.
6. Herkuleszinken 70 x 12 x 755 mit Gänsefußschar
Das Gänsefußschar hat eine Arbeitsbreite von 180 mm. Es ist zur ganzflächigen und flachen Stoppelbearbeitung und zur mechanischen Unkrautbeseitigung vorgesehen.
- 7-8. Herkuleszinken 70 x 12 x 755
Optional kann der Herkuleszinken mit einem Schnellwechselsystem ausgestattet werden. Damit können die Schmal- und Gänsefußschare flexibel und schnell getauscht werden.

Minimalbodenbearbeitung mit ganzflächigem Schnitt

Bei Ausstattung mit Gänsefußscharen ist eine Bearbeitung von 126% der Fläche bei einer Arbeitstiefe von 2-3cm möglich. Daraus ergeben sich ideale Voraussetzungen für das Auflaufverhalten von Sämereien. Der Boden wird durch die Mulchauflage sowie die Unterbrechung der Kapillarität gegen Verdunstungen geschützt.

ACHTUNG: Bei extrem hohen Strohmenngen sollte die Arbeitgeschwindigkeit in der ersten Bearbeitung gedrosselt werden, um einem Verstopfen der Maschine entgegen zu wirken..

Tipp: Arbeitstiefe erste Bearbeitung 2-3cm. Die Arbeitstiefe der darauffolgenden Bearbeitung mit der AllStar sollte mindestens 2-3cm tiefer sein, um das Vibrationsvermögen der Zinken und die Mischqualität durch die untere Bodenschicht zu erhöhen.

GROSSFEDERZINKENEGGE ALLSTAR PROFI



Die Doppelkrümlerwalze besteht aus zwei Krümlerwalzen mit Ø 350 mm. Sie sind zur Saatbettbereitung und mech. Unkrautbekämpfung auf mittleren bis schweren Böden vorgesehen. Durch die Schlagleisten werden die Wurzelballen von Erde befreit. Da die Rückverfestigung dieser Walze gering ist, können die Unkräuter durch einen nachfolgenden Striegel an die Oberfläche befördert werden. Der Bodendruck der hinteren Walze kann über verstellbare Spindeln eingestellt werden (optimal ca. 40% vorne / 60% hinten)



Auf mittleren und schweren Böden sorgt die Dachringwalze im Einsatz zur Stoppelbearbeitung für eine streifenweise Rückverfestigung des Bodens. Dies bietet optimale Voraussetzungen für einen gleichmäßigen Auflauf des Ausfallgetreides, sowie Unkrautsamen und schützt den Boden zusätzlich vor Erosionen. In der Saatbettbereitung wird eine hohe Rückverfestigung für einen bestmöglichen Feldaufgang der darauffolgenden Frucht erreicht. Die Dachringwalze ist für alle Bodenverhältnisse geeignet.



Die U-Profilringwalze bietet mit einem Durchmesser von Ø 540 mm ein breites Einsatzspektrum und kann vielseitig eingesetzt werden. Der U-Profilring nimmt Erde auf und verfestigt somit im „Boden zu Boden“-Verfahren. Dadurch wird eine offenporige Bodenoberfläche hinterlassen.



Der Nachstriegel dient der mechanischen Bekämpfung von Wurzelunkräutern. Diese werden ausgekämmt und zur Austrocknung auf den Boden abgelegt. Zudem wird der Bodenhorizont gekrümelt, um das Auflaufen von Ausfallgetreide zu verbessern.



Zur Aussaat von Zwischenfrüchten stehen Kleinsamenstreuer mit 200 - 500 Litern Behältervolumen zur Verfügung. Mit 8 Pralltellern wird die Saat direkt vor der Nachlaufwalze gleichmäßig verteilt. Das Saatgut wird in den oberen 2-3 cm eingearbeitet. So wird ein gleichmäßiger Feldaufgang realisiert.

Technische Daten	AllStar 301 Profi	AllStar 401 Profi	AllStar 501 Profi	AllStar 601 Profi
Arbeitsbreite ca. (m)	3,00	4,00	5,00	6,00
Transportbreite ca. (m)	3,00	2,55	2,55	2,55
Rahmenausführung	starr	hydr. klappbar	hydr. klappbar	hydr. klappbar
Zinkenanzahl gesamt	21	27	33	41
Zinkenanzahl 1. Reihe	5	6	8	10
Zinkenanzahl 2. Reihe	6	7	9	11
Zinkenanzahl 3. Reihe	5	7	8	10
Zinkenanzahl 4. Reihe	5	7	8	10
Strichabstand ca. (mm)	143	143	143	143
Arbeitstiefe ca. (cm)	2 - 15	2 - 15	2 - 15	2 - 15
Arbeitsgeschwindigkeit (km/h)	8 - 18	8 - 18	8 - 18	8 - 18
Kraftbedarf ca. (kW/PS)	44/60	59/80	75/100	90/120
UL-Anschluss	Kat. II/III	Kat. II /III	Kat. II / III	Kat. II /III
Gewicht ohne Nachlaufwalze	580	900	1.000	1.100

Serienausstattung

- 45 x 12 mm Großfederzinken
- 4-balkiger Rahmenaufbau
- Beleuchtungsanlage inkl. Warntafeln
- AllStar 401, 501, 601: zweiteiliger Rahmenaufbau mit hydraulischer Klappung (1 x dw erforderlich)
- KENNFIXX Kupplungen für ergonomisches An- und Abkuppeln
- Rahmen aus starkwandigem Profilrohr 60 x 60 mm für besonders hohe Langlebigkeit
- Unterschiedliche Balkenabstände (510 mm - 600 mm - 510 mm) für einen optimierten Bodenfluss
- Hohe Auflaufraten und 100%iger Unterschnitt zur mechanischen Unkrautbekämpfung für die optimale Nutzung im CleanField-System

Hinweis: Im Grundpreis ist keine Nachlaufwalze enthalten. Die Geräte werden komplett montiert geliefert. Die Nachlaufwalzen sind aus Transportgründen ggf. demontiert.

Modell	Best.-Nr.	SFr./Stück	Frachtkosten
AllStar 301 Profi	593.00625.GE301-3	5.109,00 SFr.	910,00 SFr.
AllStar 401 Profi	593.00624.GE401-3	7.488,00 SFr.	988,00 SFr.
AllStar 501 Profi	593.00626.GE501-3	8.177,00 SFr.	1.040,00 SFr.
AllStar 601 Profi	593.00627.GE601-3	9.048,00 SFr.	1.170,00 SFr.

1. Spurlockererzinken



Sonderausstattung	Best.-Nr.	Gewicht ca. (kg)	SFr./Stück
Spurlockererzinkensatz (4Stück)			
Für alle Arbeitsbreiten	593135675	20	1.261,00 SFr.

GROSSFEDERZINKENEGGE ALLSTAR PROFI

2. Zinkenfeld

Die SAPHIR Großfederzinkeneggen können pro Zinkenreihe mit unterschiedlichen Zinken ausgestattet werden. Bitte entnehmen Sie die Zinkenanzahl den technischen Details und geben Sie Reihe + Zinkennamen in der Bestellung mit an.

Hinweis: In der folgenden Tabelle werden alle Zinken in Mehrpreis / Stück angegeben.



Ausstattung	Best.-Nr.	Gewicht ca. (kg)	SFr./Stück
Großfederzinken 45 x 12			
mit verstärktem Schar	5931208381	6	Serie
Doppelfeder (Mehrpreis zur Standardausführung) für Großfederzinken 45 x 12	593135629	9	24,70 SFr.
Mammutzinken 60 x 12 x 690 (Mehrpreis zur Standardausführung)			
mit verstärktem Schar	593135274	9	49,40 SFr.
mit Gänsefußschar 180 mm	593135275	9	54,60 SFr.
Herkuleszinken 70 x 12 x 755 (Mehrpreis zur Standardausführung)			
mit verstärktem Schmalschar 50 mm	593135276	12	72,80 SFr.
mit Schnellwechselsystem Schmalschar 50 mm	593003202	13	128,70 SFr.
mit Gänsefußscharen 180 mm	593135277	13	78,00 SFr.
mit Schnellwechselsystem Gänsefußschar 180 mm	593003203	13	133,90 SFr.
mit Heavy-Duty Schmalschar 55mm	593004049	13	149,50 SFr.
mit Heavy-Duty Gänsefußschar 200mm	593004050	14	156,00 SFr.

3. Einebnung



Ausstattung	Best.-Nr.	Gewicht ca. (kg)	SFr./Stück
AllStar Schleppzinkenpaare			
AllStar 301 Profi Schleppzinkensatz mit 5 Schleppzinkenpaaren	593135640-2	28	546,00 SFr.
AllStar 401 Profi Schleppzinkensatz mit 6 Schleppzinkenpaaren	593135620-2	35	663,00 SFr.
AllStar 501 Profi Schleppzinkensatz mit 8 Schleppzinkenpaaren	593135630-2	49	884,00 SFr.
AllStar 601 Profi Schleppzinkensatz mit 10 Schleppzinkenpaaren	593135631-2	63	1.092,00 SFr.

Ausstattung	Best.-Nr.	Gewicht ca. (kg)	SFr./Stück
AllStar Einebnungsschiene			
AllStar 301 Profi Einebnungsschiene Einteilig	593003887	70	897,00 SFr.
AllStar 401 Profi Einebnungsschiene Dreiteilig	593003888	180	1.677,00 SFr.
AllStar 501 Profi Einebnungsschiene Dreiteilig	593003889	190	1.807,00 SFr.
AllStar 601 Profi Einebnungsschiene Dreiteilig	593003890	200	1.937,00 SFr.

Ausstattung	Best.-Nr.	Gewicht ca. (kg)	SFr./Stück
Randleitbleche AllStar	593003438	80	741,00 SFr.

4. Tiefenführung



Ausstattung	Best.-Nr.	Gewicht ca. (kg)	SFr./Stück
Stahlstützräder Ø 500 mm			
AllStar 301 Profi: 2 Stück	593135648-2	30	1.027,00 SFr.
AllStar 401, 501, 601 Profi: 4 Stück	593135632-2	60	2.197,00 SFr.

Ausstattung	Best.-Nr.	Gewicht ca. (kg)	SFr./Stück
Luftbereifte Heckstützräder (23x8.50-12 / Ø 575 mm; inkl. Spurlockererzinken)			
AllStar 301 Profi: 2 Stück	593003883	150	2.067,00 SFr.
AllStar 401 Profi: 4 Stück	593003884	270	3.887,00 SFr.
AllStar 501 Profi: 4 Stück	593003885	280	3.887,00 SFr.
AllStar 601 Profi: 4 Stück	593003886	290	3.887,00 SFr.

5. Nachlaufwalzen



Ausstattung	Best.-Nr.	Gewicht ca. (kg)	SFr./Stück
Krümlerwalze Ø 350 mm			
AllStar 301 Profi	593135624-2	160	1.651,00 SFr.
AllStar 401 Profi	593135621-2	250	2.717,00 SFr.
AllStar 501 Profi	593135625-2	290	2.899,00 SFr.
AllStar 601 Profi	593135626-2	320	3.432,00 SFr.
Doppelkrümlerwalze Ø 350 mm			
AllStar 301 Profi	593135668-2	320	3.276,00 SFr.
AllStar 401 Profi	593135669-2	480	5.395,00 SFr.
AllStar 501 Profi	593135670-2	540	5.720,00 SFr.
AllStar 601 Profi	593135671-2	640	6.864,00 SFr.
Rohrpackerwalze Ø 500 mm			
AllStar 301 Profi	593135623-2	190	2.067,00 SFr.
AllStar 401 Profi	593135622-2	310	3.276,00 SFr.
AllStar 501 Profi	593135627-2	350	3.432,00 SFr.
AllStar 601 Profi	593135628-2	380	3.952,00 SFr.
Dachringwalze Ø 600 mm			
AllStar 301 Profi	593000516-2	340	3.367,00 SFr.
AllStar 401 Profi	593135679-2	550	5.746,00 SFr.
AllStar 501 Profi	593135680-2	630	6.058,00 SFr.
AllStar 601 Profi	593135681-2	680	6.383,00 SFr.
U-Profilringwalze Ø 540 mm			
AllStar 301 Profi	593002174-2	350	3.848,00 SFr.
AllStar 401 Profi	593002175-2	570	6.136,00 SFr.
AllStar 501 Profi	593002176-2	640	6.539,00 SFr.
AllStar 601 Profi	593002177-2	700	6.968,00 SFr.
Federstempelwalze Ø 550 mm			
AllStar 301 Profi	593001426-2	420	4.849,00 SFr.
AllStar 401 Profi	593003108-2	560	8.008,00 SFr.
AllStar 501 Profi	593003109-2	700	8.463,00 SFr.
AllStar 601 Profi	593003110-2	840	9.698,00 SFr.

6. Nachstriegel



Ausstattung	Best.-Nr.	Gewicht ca. (kg)	SFr./Stück
Nachstriegel bei Krümlerwalze/Doppelkrümlerwalze			
AllStar 301 Profi	593135641-2	90	1.157,00 SFr.
AllStar 401 Profi	593135652-2	120	1.352,00 SFr.
AllStar 501 Profi	593135636-2	150	1.976,00 SFr.
AllStar 601 Profi	593135637-2	180	2.093,00 SFr.
Nachstriegel bei sonstigen Nachlaufwalzen			
AllStar 301 Profi	593135642-2	90	1.157,00 SFr.
AllStar 401 Profi	593135653-2	120	1.352,00 SFr.
AllStar 501 Profi	593135638-2	150	1.976,00 SFr.
AllStar 601 Profi	593135639-2	180	2.093,00 SFr.

7. Aufbau-Podest für SAPHIR DrillStar - ab Werk



Ausstattung	Best.-Nr.	Gewicht ca. (kg)	SFr./Stück
Aufbau-Podest für SAPHIR DrillStar - ab Werk			
AllStar 301 Profi	593003140	120	1.937,00 SFr.
AllStar 401, 501, 601 Profi	593002570	120	1.937,00 SFr.

Hinweis: Bausatz enthält keine Säeinheit - die SAPHIR DrillStar Modelle finden Sie auf Seite 30 - 33

GROSSFEDERZINKENEGGE ALLSTAR LONGLINE



NEU!



Die AllStar Longline-Modelle ragen mit 8 Werkzeugbalken aus dem allgemeinen Grubbermarkt heraus. Durch den Strichabstand von 130mm vereinigt diese Baureihe maximalen Durchgang mit intensivster Bearbeitung. Ausgestattet mit Gänsefußscharen wird sogar ein ganzflächiger Unterschnitt von bis zu 140% erreicht. Das erweitert das Einsatzspektrum enorm. Die Maschine kann wahlweise mit Front- und Heckrädern oder Walzen (Krümler- oder Rohrstabwalze) ausgestattet werden, sodass der Boden locker abgelegt werden kann. Optional ist auch ein Nachstriegel verfügbar. Durch die kraftflussoptimierte Bauweise und den Verzicht auf schwere Walzen, ist die Baureihe leichtzügig und erlaubt dadurch eine maximale Arbeitsbreite von 7,5m im Dreipunkt.

Serienausstattung

- Herkuleszinken 70 x 12 x 755 mit verstärktem Schmalschar
- 8-balkiger Rahmenaufbau
- Beleuchtungsanlage inkl. Warntafeln
- AllStar 400, 500, 600, 750: zweiteiliger Rahmenaufbau mit hydraulischer Klappvorrichtung (1xdw erforderlich)
- Kraftflussorientierter Rahmenbau für besonders hohe Langlebigkeit

Technische Daten	AllStar 300 Longline	AllStar 400 Longline	AllStar 500 Longline	AllStar 600 Longline	AllStar 750 Longline
Arbeitsbreite ca. (m)	3,00	4,00	5,00	6,00	7,50
Transportbreite ca. (m)	3,00	2,90	2,90	2,90	2,90
Rahmenausführung	Starr	hydr. klappbar	hydr. klappbar	hydr. klappbar	hydr. klappbar
Theoretischer Strichabstand ca. (mm)	130	130	130	130	130
Zinkenanzahl	23	31	39	45	57
Zinkenart	70x12 Zinken	70x12 Zinken	70x12 Zinken	70x12 Zinken	70x12 Zinken
Zinkenanzahl 1. Reihe	3	3	5	5	7
Zinkenanzahl 2. Reihe	2	4	4	6	8
Zinkenanzahl 3. Reihe	3	4	5	5	7
Zinkenanzahl 4. Reihe	3	4	5	6	7
Zinkenanzahl 5. Reihe	3	4	5	6	7
Zinkenanzahl 6. Reihe	3	4	5	6	7
Zinkenanzahl 7. Reihe	3	4	5	6	7
Zinkenanzahl 8. Reihe	3	4	5	5	7
Arbeitstiefe ca. (cm)	2-15	2-15	2-15	2-15	2-15
Arbeitsgeschwindigkeit (km/h)	5-15	5-15	5-15	5-15	5-15
Kraftbedarf ca. (kW/PS)	44/60	59/80	75/100	90/120	117/160
UL-Anschluss	Kat. II/III	Kat. II/III	Kat. II/III	KAT. II/III	Kat. II/III
Gewicht ohne Nachlaufwalze ca. (kg)	1.000	1.400	1.600	1.800	2.100

Benennung	Best.-Nr.	SFr./Stück	Frachtkosten
AllStar 300 Longline	593.00627.LL300	9.425,00 SFr.	910,00 SFr.
AllStar 400 Longline	593.00627.LL400	13.377,00 SFr.	988,00 SFr.
AllStar 500 Longline	593.00627.LL500	15.028,00 SFr.	1.040,00 SFr.
AllStar 600 Longline	593.00627.LL600	17.134,00 SFr.	1.170,00 SFr.
AllStar 750 Longline	593.00627.LL750	19.487,00 SFr.	1.560,00 SFr.

1. Tiefenführung



Sonderausstattung	Stückzahl	Best.-Nr.	Gewicht ca. (kg)	SFr./Satz
Tasträder Frontanbau Ø 450 mm				
AllStar 600 Longline	2	593004204	100	1.807,00 SFr.
AllStar 750 Longline	2	593004204	100	1.807,00 SFr.
Stützräder Heckanbau Ø 575 mm				
AllStar 300 Longline	2	593003883	150	2.067,00 SFr.
AllStar 400 Longline	4	593003884	270	3.887,00 SFr.
AllStar 500 Longline	4	593003885	280	3.887,00 SFr.
AllStar 600 Longline	4	593003886	290	3.887,00 SFr.
AllStar 750 Longline	4	593004201	320	3.887,00 SFr.

GROSSFEDERZINKENEGGE ALLSTAR LONGLINE

2. Gänsefußschare



Sonderausstattung	Best.-Nr.	SFr./Satz
Gänsefußschare 180 mm	Stückzahl 56050 504027	
AllStar 300 Longline	23	120,00 SFr.
AllStar 400 Longline	31	162,00 SFr.
AllStar 500 Longline	39	203,00 SFr.
AllStar 600 Longline	45	234,00 SFr.
AllStar 750 Longline	57	297,00 SFr.

3. Nachlaufwalzen



Sonderausstattung	Best.-Nr.	Gewicht ca. (kg)	SFr./Stück
Krümlerwalze Ø 350 mm			
AllStar 300 Longline	593135624-2	160	1.651,00 SFr.
AllStar 400 Longline	593135621-2	250	2.717,00 SFr.
AllStar 500 Longline	593135625-2	290	2.899,00 SFr.
AllStar 600 Longline	593135626-2	320	3.432,00 SFr.
AllStar 750 Longline	593005140	350	4.121,00 SFr.
Rohrpackerwalze Ø 500 mm			
AllStar 300 Longline	593135623-2	190	2.067,00 SFr.
AllStar 400 Longline	593135622-2	310	3.276,00 SFr.
AllStar 500 Longline	593135627-2	350	3.432,00 SFr.
AllStar 600 Longline	593135628-2	380	3.952,00 SFr.
AllStar 750 Longline	593005141	430	4.745,00 SFr.

4. Nachstriegel



Sonderausstattung	Best.-Nr.	Gewicht ca. (kg)	SFr./Stück
Nachstriegel bei Krümlerwalze/Doppelkrümlerwalze			
AllStar 300 Longline	593135641-2	90	1.246,00 SFr.
AllStar 400 Longline	593135652-2	120	1.456,00 SFr.
AllStar 500 Longline	593135636-2	150	2.128,00 SFr.
AllStar 600 Longline	593135637-2	180	2.254,00 SFr.
AllStar 750 Longline	593004659-1	200	2.926,00 SFr.
Nachstriegel bei sonstigen Nachlaufwalzen			
AllStar 300 Longline	593135642-2	90	1.157,00 SFr.
AllStar 400 Longline	593135653-2	120	1.352,00 SFr.
AllStar 500 Longline	593135638-2	150	1.976,00 SFr.
AllStar 600 Longline	593135639-2	180	2.093,00 SFr.
AllStar 750 Longline	593004659	200	2.717,00 SFr.

5. Aufbau-Podest für SAPHIR DrillStar - ab Werk



Ausstattung	Best.-Nr.	Gewicht ca. (kg)	SFr./Stück
Bausatz DrillStar (Podest und Aufstieg) ab Werk			
AllStar 300 Longline	593003140	120	2.086,00 SFr.
AllStar 400, 500, 600, 750 Longline	593002570	120	2.086,00 SFr.

Hinweis: Bausatz enthält keine Säeinheit - die SAPHIR DrillStar Modelle finden Sie auf Seite 30 - 33

NEU!



KURZSCHEIBENEGGE DISCSTAR KID

02

BODENBEARBEITUNG



Die Non-Angle Scheibenstellung für ein unnachahmliches Arbeitsergebnis!

Mit den SAPHIR „DiscStar Kid“ Modellen werden kompakte Kurzscheibeneggen mit vielen Vorteilen angeboten. Diese Kurzscheibeneggen sind speziell für den Einsatz in Sonderkulturen, Forst und Obstbau konzipiert. Große Scheibendurchmesser, eine perfekte Scheibenaufteilung und eine kompakte Bauweise machen die Kurzscheibeneggen zu einem leichtzügigen Anbaugerät für Schmalspurschlepper und Kleintraktoren.



Kompakte Bauweise für Schmalspurschlepper und den Einsatz in Sonderkulturen, Forst und Obstbau.

Lieferbar in Arbeitsbreiten von 1,25 - 2,00 m. Die Scheibengröße von Ø 560 mm sorgt für einen sicheren Durchgang.



Serienmäßige Randleitbleche für exakte Anschlussfahrten und minimierten Erdaufwurf außerhalb der Arbeitsbreite.



Wartungsfreie, staubdichte Lager mit besonders langer Lebensdauer.



Die Non-Angle Scheibenstellung vermeidet das Aufschaukeln des Gerätes bei hohen Arbeitsgeschwindigkeiten und gewährleistet einen leichten Einzug auch bei trockenen Bodenverhältnissen. Die Maschinen sind leichtzügig.



Werkzeuglose Verstellung der Arbeitstiefe durch Absteckbolzen. Optionale Ausstattung mit SAPHIR DrillStar möglich.

KURZSCHEIBENEGGE DISCSTAR KID

Technische Daten	DiscStar 125 Kid	DiscStar 150 Kid	DiscStar 175 Kid	DiscStar 200 Kid
Arbeitsbreite ca. (m)	1,25	1,50	1,75	2,00
Transportbreite ca. (m)	1,25*	1,50*	1,75*	2,00*
Rahmenausführung	starr	starr	starr	starr
Scheibenzahl	10	12	14	16
Scheibendurchmesser ca. (mm)	560	560	560	560
Arbeitstiefe ca. (cm)	3 - 15	3 - 15	3 - 15	3 - 15
Arbeitsgeschwindigkeit (km/h)	10 - 20	10 - 20	10 - 20	10 - 20
Kraftbedarf ca. (kW/PS)	29/40	33/45	37/50	40/55
UL-Anschluss	Kat. I/II	Kat. I/II	Kat. I/II	Kat. I/II
Gewicht mit Rohrpackerwalze Ø 500 mm (Serie)	620	675	750	825

*ohne Randleitbleche (mit Randleitbleche 25 cm mehr)

Serienausstattung

- Dreipunktanbau Kat. I / II
- Scheibengröße Ø 560 mm für sicheren Durchgang
- Einzel aufgehängte und abgesicherte Scheiben für eine optimale Bodenanpassung
- Steinsicherung über Gummifederelemente
- Rohrpackerwalze Ø 500 mm zur Tiefenführung
- Wartungsfreie Lager gewährleisten eine hohe Lebensdauer

Modell	Best.-Nr.	SFr./Stück	Frachtkosten
DiscStar 125 Kid	593.01520.DS125	5.746,00 SFr.	468,00 SFr.
DiscStar 150 Kid	593.01521.DS150	6.591,00 SFr.	520,00 SFr.
DiscStar 175 Kid	593.01522.DS175	7.527,00 SFr.	520,00 SFr.
DiscStar 200 Kid	593.01523.DS200	8.372,00 SFr.	572,00 SFr.

Montageaufwand: Maschine wird komplett montiert geliefert. Die Nachlaufwalze ist aus Transportgründen gegebenenfalls demontiert.

1. Nachlaufwalzen



Ausstattung	Best.-Nr.	Gewicht ca. (kg)	SFr./Stück
Rohrpackerwalze Ø 500 mm			
DiscStar 125 Kid	593002912	90	Serie
DiscStar 150 Kid	593002913	110	Serie
DiscStar 175 Kid	593002914	125	Serie
DiscStar 200 Kid	593002915	140	Serie



Dachringwalze mit Traktionsstegen Ø 600 mm (Mehrpreis zur Standardausführung mit Rohrpackerwalze)			
DiscStar 125 Kid	593002844	150	832,00 SFr.
DiscStar 150 Kid	593002845	180	949,00 SFr.
DiscStar 175 Kid	593002846	210	1.053,00 SFr.
DiscStar 200 Kid	593002847	240	1.170,00 SFr.

2. Beleuchtungsanlage inkl. Warntafeln



Ausstattung	Best.-Nr.	Gewicht ca. (kg)	SFr./Stück
Beleuchtungsanlage DiscStar Kid			
Passend für alle Typen	593002848	20	689,00 SFr.

3. Aufbau-Podest für SAPHIR DrillStar - ab Werk



Ausstattung	Best.-Nr.	Gewicht ca. (kg)	SFr./Stück
Aufbau-Podest für SAPHIR DrillStar - ab Werk			
Mehrpreis zur Standardausführung	593003158	50	1.937,00 €

Hinweis: Bausatz enthält keine Säeinheit - die SAPHIR DrillStar Modelle finden Sie auf Seite 30 - 33

KURZSCHEIBENEGGE DISCSTAR ECOLINE

Zum Produktvideo



Die Non-Angle Scheibenstellung für ein unnachahmliches Arbeitsergebnis!

Die SAPHIR Kurzscheibenegge DiscStar Ecoline ist der ideale Partner für die flache und intensiv mischende Stoppelbearbeitung. Die Einarbeitung von Festmist, sowie hohen organischen Rückständen, wie Maisstroh und Getreidestroh zählt zu den Stärken der Maschine. Weitere Einsatzbereiche sind der flache Bracheumbruch, die Sattbettbereitung, die Gülleeinarbeitung und die Einarbeitung von Zwischenfrüchten.

Die SAPHIR DiscStar Ecoline ist eine Kompaktscheibenegge mit serienmäßigen Blattfederelementen als Steinsicherung. Dadurch arbeiten die Scheiben auch auf steinigen Böden einsatzsicher und frei von Verstopfungen. Diese Form der Überlastsicherung zeichnet sich durch ihren großen Ausweichwinkel aus.



Der kompakte und besonders robuste Rahmenaufbau hält auch den schwersten Einsatzbedingungen stand. Der Balkenabstand von 800 mm garantiert zudem ein verstopfungsfreies Arbeiten.



Die gezackten Hohlkreise mit einem Durchmesser von 560 mm sind an staubdichten und wartungsfreien Qualitätslagern mit einer besonders langen Lebensdauer montiert. Aufgrund der Scheibenstellung ohne Untergriff (Non-Angle) werden hohe Arbeitsqualitäten mit minimalem Scheibenverschleiß kombiniert.



Die Blattfederelemente garantieren einen größtmöglichen Ausweichwinkel der Scheiben und dienen als automatische Überlastsicherung. Dadurch können die Scheiben problemlos tiefe Fahrspuren und Unebenheiten bearbeiten. Besonders geeignet für extrem steinige Böden.



Dreipunktaufnahme Kat. II inkl. Schnellkupplerstange für ein schnelles An- und Abkuppeln der Maschine an den Schlepper.



Serienmäßiges Randleitblech für Anschlussfahrten ohne Dammbildung. Das Randleitblech kann individuell an die jeweiligen Bodenverhältnisse angepasst werden.

KURZSCHEIBENEGGE DISCSTAR ECOLINE

Technische Daten	DiscStar 306 Ecoline
Arbeitsbreite ca. (m)	3,00
Transportbreite ca. (m)	3,00
Rahmenausführung	starr
Scheibenzahl	24
Scheibendurchmesser ca. (mm)	560
Arbeitstiefe ca. (cm)	3 - 15
Arbeitsgeschwindigkeit (km/h)	12 - 20
Kraftbedarf ca. (kW/PS)	59/80
UL-Anschluss	Kat. II
Gewicht mit Rohrpackerwalze Ø 500 mm (Serie)	1.150

Serienausstattung

- Dreipunktanbau Kat. II
- Scheibendurchmesser Ø 560 mm für sicheren Durchgang
- Einzel aufgehängte und abgesicherte Scheiben für eine optimale Bodenanpassung
- Steinsicherung über Blattfederelemente
- Rohrpackerwalze Ø 500 mm zur Tiefenführung
- Wartungsfreie Lager mit besonders langer Lebensdauer
- Beleuchtungsanlage inkl. Warntafeln
- Randleitblech für exakte Anschlussfahrten
- Klapp- und einstellbare Randscheiben

Modell	Best.-Nr.	SFr./Stück	Frachtkosten
DiscStar 306 Ecoline	593.00682.DS306	11.687,00 SFr.	988,00 SFr.

Montageaufwand: Die Maschine wird komplett montiert geliefert. Die Nachlaufwalze ist aus Transportgründen gegebenenfalls demontiert.

1. Nachlaufwalzen



Ausstattung	Best.-Nr.	Gewicht ca. (kg)	SFr./Stück
Rohrpackerwalze Ø 500 mm			
DiscStar 306 Ecoline	593002892	210	Serie



Dachringwalze mit Traktionsstegen Ø 600 mm (Mehrpreis zur Standardausführung mit Rohrpackerwalze)			
DiscStar 306 Ecoline	593002826	360	1.313,00 SFr.



U-Profilringwalze Ø 540 mm (Mehrpreis zur Standardausführung mit Rohrpackerwalze)			
DiscStar 306 Ecoline	593002830	400	1.794,00 SFr.



Federstempelwalze Ø 550 mm (Mehrpreis zur Standardausführung mit Rohrpackerwalze)			
DiscStar 306 Ecoline	593002834	420	2.782,00 SFr.



Gummiwalze Ø 500 mm (Mehrpreis zur Standardausführung mit Rohrpackerwalze)			
DiscStar 306 Ecoline	593002968	540	3.172,00 SFr.

2. Nachstriegel



Ausstattung	Best.-Nr.	Gewicht ca. (kg)	SFr./Stück
Nachstriegel			
DiscStar 306 Ecoline	593002822	90	1.573,00 SFr.

3. Aufbau-Podest für SAPHIR DrillStar - ab Werk



Ausstattung	Best.-Nr.	Gewicht ca. (kg)	SFr./Stück
Aufbau-Podest für SAPHIR DrillStar - ab Werk			
DiscStar 306 Ecoline	593003159	120	1.937,00 SFr.

Hinweis: Bausatz enthält keine Säeinheit - die SAPHIR DrillStar Modelle finden Sie auf Seite 30 - 33

KURZSCHEIBENEGGE DISCSTAR PROFI

Zum Produktvideo



Die Non-Angle Scheibenstellung für ein unnachahmliches Arbeitsergebnis!

Die SAPHIR DiscStar Profi ist die ideale Maschine für die flache und intensiv mischende Stoppelbearbeitung. Die Einarbeitung von Festmist, sowie von hohen Anteilen an organischen Rückständen, zählen zu den Stärken dieser Maschine. Weitere Einsatzbereiche sind der flache Umbruch von Zwischenfrüchten, die Gülleeinarbeitung, sowie der flache Bracheumbruch. In der Saatzbettbereitung zeichnet sich die DiscStar Profi sowohl in der Mulchsaat als auch auf gepflügtem Land durch ihre hohe Feinerdeproduktion aus. Einmalig sind dabei der besonders niedrige Kraftstoffverbrauch, sowie der minimale Materialverschleiß.

Die SAPHIR Kurzscheibeneggen DiscStar Profi zeichnen sich durch die Steinsicherung durch Polyetherthangummelemente aus. Die vielseitigen Ausstattungsvarianten ermöglichen eine optimale Konfiguration der Maschine für jeden Einsatzzweck.



Durch die neue SAPHIR Non-Angle Scheibenstellung (kein Untergriff der Scheibe) lässt sich die Maschine einfach einstellen und garantiert ein ruhiges, seitenzugfreies sowie verstopfungsfreies Arbeiten.

- Geringe Seitenkräfte an der Scheibe, dadurch kein Seitenzug der Maschine. Wichtig bei Lenksystemen (RTK/GPS).
- Kein Aufschwingen der Maschine möglich.



- Bodennaher Erdaufwurf von der ersten zur zweiten Scheibenreihe. Dadurch intensiver Mischeffekt und geringster Kraftstoffverbrauch.
- Gleichmäßiges Arbeitsbild, da die zweite Scheibenreihe den Boden störungsfrei passieren lässt.
- Aufgrund des störungsfreien Durchlaufes des Bodenmulches können hohe organische Rückstände gleichmäßig eingearbeitet werden. Es werden keine Strohnester erzeugt.
- Nahtlose Anschlussfahrten durch geringen Erdaufwurf und Randleitbleche.
- Kompakte Bauweise



Der Rahmen ist bei Maschinen ab einer Arbeitsbreite von 4,0 m hydraulisch geklappt. Der dreiteilig aufgebaute Rahmen lässt sich zu einer Transportbreite von unter 3,00 Metern kompakt klappen bei zugleich geringer Transporthöhe.



Der hohe Durchgang der Scheiben ermöglicht eine sehr kompakte Bauweise der Maschine. Dadurch können in der Dreipunkt getragene Kurzscheibeneggen mit hohen Arbeitsbreiten durch Schlepper geringerer Leistungsklassen gefahren werden. Die Vorderachsbelastung ist gering. Dadurch wird die Effizienz des Schleppers enorm gesteigert.



Zur Steigerung der betrieblichen Auslastung wird für die DiscStar 305 Profi ein hydraulisches Dreipunktgestänge zur zusätzlichen Montage einer mechanischen Sämaschine angeboten. Somit kann in einer Überfahrt die Saatbettbereitung und die Aussaat von Zwischen- oder Hauptfrüchten in der Mulchsaat erfolgen. Selbst auf gepflügten Flächen erzielen die DiscStar Scheiben einen hohen Krümelungs- und Einebnungseffekt.



Geringer Verschleiß an den Scheiben durch geringe Kontaktflächen zum Boden und vollständigen Eigenantrieb der Scheibe. Es entsteht keine Reibung zwischen dem Scheibenrücken und dem Boden, wodurch der Verschleiß an der Scheibe minimiert wird. Die gezackten Hohl­scheiben mit einem Durchmesser von Ø 560 mm sind einzeln mit staubdichten und wartungsfreien Qualitätslagern montiert.

KURZSCHEIBENEGGE DISCSTAR PROFI

Technische Daten	DiscStar 305 Profi	DiscStar 405 Profi	DiscStar 505 Profi	DiscStar 605 Profi
Arbeitsbreite ca. (m)	3,00	4,00	5,00	6,00
Transportbreite ca. (m)	3,00	3,00	3,00	3,00
Rahmenausführung	starr	hydr. klappbar	hydr. klappbar	hydr. klappbar
Scheibenzahl	24	32	40	48
Scheibendurchmesser ca. (mm)	560	560	560	560
Arbeitstiefe ca. (cm)	3 - 15	3 - 15	3 - 15	3 - 15
Arbeitsgeschwindigkeit (km/h)	8 - 20	8 - 20	8 - 20	8 - 20
Kraftbedarf ca. (kW/PS)	56/80	88/120	110/150	125/170
UL-Anschluss	Kat. II/III	Kat. III	Kat. III	Kat. III
Gewicht in Standardausführung	1.350	2.450	2.840	3.200

Serienausstattung

- Scheibengröße Ø 560 mm
- Einzeln aufgehängte Scheiben
- Steinsicherung über Gummifederelemente
- Rohrpackerwalze Ø 500 mm
- Klappbare und höhenverstellbare Randscheiben
- Wartungsfreie Qualitätslager
- Hydraulische Klappung ab DiscStar 405 Profi (1 x DW)
- Kennfixx-Hydraulikkupplungen
- Beleuchtungsanlage inkl. Warntafeln

Modell	Best.-Nr.	SFr./Stück	Frachtkosten
DiscStar 305 Profi	593.00683.DS305	12.974,00 SFr.	988,00 SFr.
DiscStar 405 Profi	593.00684.DS405	21.528,00 SFr.	1.170,00 SFr.
DiscStar 505 Profi	593.00685.DS505	26.819,00 SFr.	1.300,00 SFr.
DiscStar 605 Profi	593.00686.DS605	30.602,00 SFr.	1.430,00 SFr.

Hinweis: Maschine wird komplett montiert geliefert. Nachlaufwalze wird gegebenenfalls aus Transportgründen demontiert.

1. Tiefenführung



Ausstattung	Best.-Nr.	Gewicht ca. (kg)	SFr./Stück
Hydr. Tiefeneinstellung (Auf Block per Clipverstellung)			
DiscStar 305 Profi (1 x dw erforderlich)	593003099	20	780,00 SFr.
DiscStar 405 Profi (1 x dw erforderlich)	593003067	40	1.924,00 SFr.
DiscStar 505 Profi (1 x dw erforderlich)	593003107	40	1.924,00 SFr.
DiscStar 605 Profi (1 x dw erforderlich)	593003090	40	1.924,00 SFr.

2. Nachstriegel



Ausstattung	Best.-Nr.	Gewicht ca. (kg)	SFr./Stück
Nachstriegel			
DiscStar 305 Profi	593002822	90	1.573,00 SFr.
DiscStar 405 Profi	593002823	120	2.093,00 SFr.
DiscStar 505 Profi	593002824	150	2.457,00 SFr.
DiscStar 605 Profi	593002825	180	2.847,00 SFr.

3. Nachlaufwalzen



Ausstattung	Best.-Nr.	Gewicht ca. (kg)	SFr./Stück
Rohrpackerwalze Ø 500 mm			
DiscStar 305 Profi	593002892	210	Serie
DiscStar 405 Profi	593002893	280	Serie
DiscStar 505 Profi	593002894	350	Serie
DiscStar 605 Profi	593002895	420	Serie
Dachringwalze mit Traktionsstegen Ø 600 mm (Mehrpreis zur Standardausführung mit Rohrpackerwalze)			
DiscStar 305 Profi	593002826	360	1.313,00 SFr.
DiscStar 405 Profi	593002827	480	1.911,00 SFr.
DiscStar 505 Profi	593002828	600	2.275,00 SFr.
DiscStar 605 Profi	593002829	720	2.587,00 SFr.
U-Profilringwalze Ø 540 mm (Mehrpreis zur Standardausführung mit Rohrpackerwalze)			
DiscStar 305 Profi	593002830	400	1.794,00 SFr.
DiscStar 405 Profi	593002831	530	2.717,00 SFr.
DiscStar 505 Profi	593002832	670	3.250,00 SFr.
DiscStar 605 Profi	593002833	800	3.770,00 SFr.
Federstempelwalze Ø 550 mm (Mehrpreis zur Standardausführung mit Rohrpackerwalze)			
DiscStar 305 Profi	593002834	420	2.782,00 SFr.
DiscStar 405 Profi	593002835	560	3.718,00 SFr.
DiscStar 505 Profi	593002836	700	4.368,00 SFr.
DiscStar 605 Profi	593002837	840	4.992,00 SFr.
Gummiwalze Ø 500 mm (Mehrpreis zur Standardausführung mit Rohrpackerwalze)			
DiscStar 305 Profi	593002868	540	3.172,00 SFr.
DiscStar 405 Profi	593002869	720	4.238,00 SFr.
DiscStar 505 Profi	593002870	900	5.122,00 SFr.
DiscStar 605 Profi	593002871	1.080	5.928,00 SFr.

4. Hydraulisches Dreipunktgestänge für Sämaschine (nur für DiscStar 305 Profi)



Ausstattung	Best.-Nr.	Gewicht ca. (kg)	SFr./Stück
Dreipunktgestänge für Sämaschine			
DiscStar 305 Profi (1 x DW erforderlich) Nicht in Kombination mit dem Nachstriegel möglich.	593002838	200	1.859,00 SFr.

5. Aufbau-Podest für SAPHIR DrillStar - ab Werk



Ausstattung	Best.-Nr.	Gewicht ca. (kg)	SFr./Stück
Aufbau-Podest für SAPHIR DrillStar - ab Werk			
DiscStar Profi	593003141	120	1.937,00 SFr.

Hinweis: Bausatz enthält keine Säeinheit - die SAPHIR DrillStar Modelle finden Sie auf Seite 30 - 33

6. Gülle-Kit (individuelle Ausstattung der Maschine zum Einsatz direkt am Güllefaß)

Ausstattung	Best.-Nr.	SFr./Stück
Gülle-Kit (individuelle Ausstattung der Maschine zum Einsatz direkt am Güllefaß)		
DS 305 - 605	593GülleKit	Auf Anfrage

7. Zusatzgewichte



Ausstattung	Best.-Nr.	SFr./Stück
Zusatzgewicht Set 160 kg	593003586	570,70 SFr.
Zusatzgewicht Set 320 kg	593003587	1.090,70 SFr.

KURZSCHEIBENEGGE DISCSTAR F PROFI

02

BODENBEARBEITUNG

Zum Produktvideo



Die Non-Angle Scheibenstellung für ein unnachahmliches Arbeitsergebnis!

Die SAPHIR Kurzscheibeneggen DiscStar F Profi sind ideale Geräte für die flache und intensiv mischende Stoppelbearbeitung. Die Einarbeitung von Festmist, sowie von hohen Anteilen an organischen Rückständen, zählen zu den Stärken dieser Maschine. Weitere Einsatzbereiche sind der flache Umbruch von Zwischenfrüchten, die Gülleeinarbeitung, sowie der flache Bracheumbruch. In der Saatbettbereitung zeichnet sich die DiscStar F Profi sowohl in der Mulchsaat, als auch auf gepflügtem Land durch ihre Feinerdeproduktion aus.

Die Modelle DiscStar F Profi verfügen serienmäßig über ein Transportfahrwerk mit Druckluftbremsanlage. Dadurch können auch Traktoren mit geringerer Hubkraft diese schlagkräftigen Maschinen einsetzen. Für Fahrten im öffentlichen Straßenverkehr ist ein TÜV-Gutachten erforderlich.



Die Maschine wird serienmäßig über eine Kat. III Aufnahme an den Schlepper angebaut. Mittels der Schlauchgarderobe werden alle Hydraulikschläuche, Druckluftschläuche und Beleuchtungskabel komfortabel verstaut.



Das optionale Balance-Board sorgt für eine exakte Nivilierung des Bodens in der Saatbettbereitung. Weiterhin werden in der Stoppelbearbeitung Strohnester und Bodenunebenheiten verteilt.



Die gezackten Hohl­scheiben mit einem Durchmesser von \varnothing 560 mm sind an staubdichten und wartungsfreien Qualitätslagern montiert.



Bei den DiscStar Profi Modellen ist jede Scheibe einzeln über elastische Gummifederelemente gesichert. Dadurch kann sich jede Hohl­scheibe individuell der Bodenkontur anpassen, sodass Spuren nicht zugeschüttet, sondern uneingeschränkt bearbeitet werden. Weiterhin ermöglichen die Scheiben den größtmöglichen Durchgang bei großen Mengen organischer Masse im Vergleich zu paarweise angeordneten Scheiben.



Schneller hydraulischer Aushub am Vorgewende und optional hydraulische Anpassung der Arbeitstiefe. Das Fahrwerk wird in Arbeitsstellung aus dem Bearbeitungshorizont geschwenkt.



Das serienmäßige Fahrwerk mit Bereifung 500/50-17 und die Druckluftbremsanlage sorgen für sichere Straßenfahrten und eine hohe Aushubhöhe am Vorgewende.



Die Seitenteile sind hydraulisch durch ein Sperrventil gegen unbeabsichtigtes Ausklappen gesichert. Die serienmäßige Beleuchtung sorgt für sicheren Straßentransport.

KURZSCHEIBENEGGE DISCSTAR F PROFI

Technische Daten	DiscStar 505 F Profi	DiscStar 605 F Profi
Arbeitsbreite ca. (m)	5,00	6,00
Transportbreite ca. (m)	3,00	3,00
Rahmenausführung	hydr. klappbar	hydr. klappbar
Scheibenzahl	40	48
Scheibendurchmesser ca. (mm)	560	560
Arbeitstiefe ca. (cm)	3 - 15	3 - 15
Arbeitsgeschwindigkeit (km/h)	12 - 20	12 - 20
Kraftbedarf ca. (kW/PS)	125/170	140/190
UL-Anschluss	Kat. III	Kat. III
Gewicht mit Rohrpackerwalze Ø 500 mm (Serie)	4.040	4.400

Serienausstattung

- Scheibengröße Ø 560 mm
- Einzel aufgehängte Scheiben
- Steinsicherung über Gummifederelemente
- Rohrpackerwalze Ø 500 mm
- Klappbare und höhenverstellbare Randscheiben
- Wartungsfreie Qualitätslager
- Hydraulische Klappung (1 x DW erforderlich)
- Fahrwerk (1 x DW erforderlich) mit Bereifung 500/50-17
- Druckluftbremsanlage
- Kennfixx-Hydraulikkupplungen
- Beleuchtungsanlage inkl. Warntafeln

Modell	Best.-Nr.	SFr./Stück	Frachtkosten
DiscStar 505 F Profi	593.00685.DS505F	38.298,00 SFr.	1.560,00 SFr.
DiscStar 605 F Profi	593.00686.DS605F	42.107,00 SFr.	1.820,00 SFr.

Hinweis: Maschine wird komplett montiert geliefert.

1. Hydraulisches Balanceboard



Ausstattung	Best.-Nr.	Gewicht ca. (kg)	SFr./Stück
Hydraulisches Balance-Board			
DiscStar 505 F Profi (1 x dw erforderlich)	593002841	460	5.239,00 SFr.
DiscStar 605 F Profi (1 x dw erforderlich)	593002842	550	5.785,00 SFr.

2. Nachstriegel



Ausstattung	Best.-Nr.	Gewicht ca. (kg)	SFr./Stück
Nachstriegel			
DiscStar 505 F Profi	593002824	150	2.275,00 SFr.
DiscStar 605 F Profi	593002825	180	2.639,00 SFr.

3. Tiefenführung



Ausstattung	Best.-Nr.	Gewicht ca. (kg)	SFr./Stück
Hydr. Tiefeneinstellung (Auf Block per Clipverstellung)			
DiscStar 505 F Profi (1 x dw erforderlich)	593003111	10	1.924,00 SFr.
DiscStar 605 F Profi (1 x dw erforderlich)	593003112	10	1.924,00 SFr.



Ausstattung	Best.-Nr.	Gewicht ca. (kg)	SFr./Stück
Rohrpackerwalze Ø 500 mm			
DiscStar 505 F Profi	593002894	350	Serie
DiscStar 605 F Profi	593002895	420	Serie



Dachringwalze mit Traktionsstegen Ø 600 mm (Mehrpreis zur Standardausführung mit Rohrpackerwalze)			
DiscStar 505 F Profi	593002828	600	2.275,00 SFr.
DiscStar 605 F Profi	593002829	720	2.587,00 SFr.



U-Profilringwalze Ø 540 mm (Mehrpreis zur Standardausführung mit Rohrpackerwalze)			
DiscStar 505 F Profi	593002832	670	3.250,00 SFr.
DiscStar 605 F Profi	593002833	800	3.770,00 SFr.



Federstempelwalze Ø 550 mm (Mehrpreis zur Standardausführung mit Rohrpackerwalze)			
DiscStar 505 F Profi	593002836	700	4.368,00 SFr.
DiscStar 605 F Profi	593002837	840	4.992,00 SFr.



Gummiwalze Ø 500 mm (Mehrpreis zur Standardausführung mit Rohrpackerwalze)			
DiscStar 505 F Profi	593002870	900	5.122,00 SFr.
DiscStar 605 F Profi	593002871	1.080	5.928,00 SFr.

4. Gülle-Kit (individuelle Ausstattung der Maschine zum Einsatz direkt am Güllefaß)

Ausstattung	Best.-Nr.	SFr./Stück
Gülle-Kit		
DS 505F - 605F	593GülleKit	Auf Anfrage

5. Aufbau-Podest für SAPHIR DrillStar - ab Werk



Ausstattung	Best.-Nr.	Gewicht ca. (kg)	SFr./Stück
Aufbau-Podest für SAPHIR DrillStar - ab Werk			
DiscStar F Profi	593003141	120	2.587,00 SFr.

Hinweis: Bausatz enthält keine Säeinheit - die SAPHIR DrillStar Modelle finden Sie auf Seite 30 - 33

6. TÜV-Gutachten

Ausstattung	Best.-Nr.	SFr./Stück
TÜV-Gutachten 25 km/h inkl. Straßenschutz für Scheiben DiscStar F Profi	593002843	1.287,00 SFr.

FLÜGELSCHARGRUBBER TERRASTAR PROFI

02

BODENBEARBEITUNG



Kompakt und Leichtzügig

Die SAPHIR Flügelschargrubber TerraStar Profi und TerraStar S Profi haben sich bereits über Jahre in der Bodenbearbeitung bewährt und zeichnen sich durch ihre besonders robuste Bauweise und vielseitigen Einsatzmöglichkeiten aus. Die zweibal-kige Bauform und der hohe Durchgang garantieren ein Arbeiten ohne Verstopfen. Die Flügelschare bearbeiten den Boden ganzflächig, während die nachlaufenden Hohl-scheiben eine intensive Mischung gewährleisten. Für die abschließende optimale Rückverfestigung stehen verschiedene Nachlaufwalzen zur Auswahl.



Starke Vierkantprofile machen den Rahmen besonders verwindungssteif. Der weite Balkenabstand und die große Durchgangshöhe (800 mm) sorgen für verstopfungsfreies Arbeiten.



Alle Modelle sind serienmäßig mit Flügelscharen ausgerüstet. Die gekröpften Flügelschare gewährleisten eine optimale Durchmischung des Bodens auch bei flacher Stoppelbearbeitung.



Bei steinigem oder harten Bodenverhältnissen empfiehlt sich eine automatische Steinsicherung (Modell TerraStar S Profi). Die Überlastsicherung erfolgt durch eine sehr stabile Druckfeder mit Schmiernippeln an den Drehpunkten. Die Zinken werden nach Überwinden des Hindernisses immer wieder in Arbeitsstellung zurückgestellt. Die Auslösekraft beträgt 500 kg.



Die Hohl-scheiben sind serienmäßig an einem gefederten Hohl-scheibenbalken (Rohrprofil 80 x 80 mm) angeordnet. Zusätzlich sind die Hohl-scheiben mit einer staubdichten Kugellagerung (geschlossene Ausführung) ausgerüstet. Die Hohl-scheiben sind wahlweise glatt oder gezackt und können sowohl einzeln als auch zentral über den gesamten Balken in der Höhe verstellt werden.



Bei den Modellen 501 Profi, 541 Profi, 501 S Profi werden die Seitenteile über zwei doppelwirkende Zylinder eingeklappt. Ein Sperrblock wirkt dem unbeabsichtigten Anheben der Seitenteile auch bei harten Bodenverhältnissen entgegen. Bei extremen Bodenverhältnissen können die Seitenteile zusätzlich durch einen Bolzen in Arbeitsstellung gesichert werden. Das Mittelteil kann eingeklappt auch zur Bearbeitung von Randstreifen verwendet werden.

FLÜGELSCHARGRUBBER TERRASTAR PROFI

Technische Daten	TerraStar 301 Profi	TerraStar 301 S Profi	TerraStar 501 Profi	TerraStar 501 S Profi	TerraStar 541 Profi
Arbeitsbreite ca. (m)	3,00	3,00	4,60	4,60	5,40
Transportbreite ca. (m)	3,00	3,00	3,00	3,00	3,00
Rahmenausführung	starr	starr	hydr. klappbar	hydr. klappbar	hydr. klappbar
Zinkenanzahl gesamt	7	7	11	11	13
Zinkenanzahl 1. Reihe	3	3	5	5	6
Zinkenanzahl 2. Reihe	4	4	6	6	7
Anzahl Hohl­scheiben	6	6	10	10	12
Arbeitstiefe ca. (cm)	5 - 20	5 - 20	5 - 20	5 - 20	5 - 20
Arbeitsgeschwindigkeit (km/h)	8 - 15	8 - 15	8 - 15	8 - 15	8 - 15
Kraftbedarf ca. (kW/PS)	66/90	66/90	100/140	100/140	117/160
UL-Anschluss	Kat. II/III	Kat. II/III	Kat. II/III	Kat. II/III	Kat. II/III
Steinsicherung	Bolzen	Druckfeder	Bolzen	Druckfeder	Bolzen
Gewicht in Standardausführung	1.120	1.420	1.950	2.390	2.160

Hinweis: Die Geräte werden komplett montiert geliefert. Die Nachlaufwalzen sind aus Transportgründen ggf. demon­tiert.

Serienausstattung

- Gefederte Hohl­scheiben Ø 460 mm
- Zinkenfeld mit Flügel­scharsystem
- Zinken mit Abscherbolzensicherung
- Bei TerraStar 301 S Profi und 501 S Profi Überlastsicherung durch Druckfeder
- Gekröpfte Flügel­schar
- Rohrpackerwalze Ø 500 mm
- Beleuchtungsanlage inkl. Warntafeln

Modell	Best.-Nr.	SFr./Stück	Frachtkosten
TerraStar 301 Profi	593.00658.FG301/80-2	9.399,00 SFr.	780,00 SFr.
TerraStar 301 S Profi	593.00681.FG301/80S-2	15.925,00 SFr.	858,00 SFr.
TerraStar 501 Profi	593.00659.FG501/80-2	17.394,00 SFr.	1.170,00 SFr.
TerraStar 501 S Profi	593.00682.FG501/80S-2	26.650,00 SFr.	1.300,00 SFr.
TerraStar 541 Profi	593.00662.FG541/80-2	21.619,00 SFr.	1.300,00 SFr.

1. Einebnung

Sonderausstattung	Best.-Nr.	Gewicht ca. (kg)	SFr./Stück
Randscheibensatz TerraStar 301 bis 541	593135655	50	676,00 SFr.

2. Nachlaufwalzen



Ausstattung	Best.-Nr.	Gewicht ca. (kg)	SFr./Stück
Rohrpackerwalze Ø 500 mm			
TerraStar 301 PROFI / S PROFI	593000216-2	190	Serie
TerraStar 501 PROFI / S PROFI TerraStar 541	593000219-2	420	Serie
Dachringwalze Ø 600 mm mit Traktionsstegen (Mehrpreis zur Standardausführung mit Rohrpackerwalze)			
TerraStar 301 PROFI / S PROFI	593000563-2	340	1.313,00 SFr.
TerraStar 501 PROFI / S PROFI	593000564-2	670	2.275,00 SFr.
U-Profilringwalze Ø 540 mm (Mehrpreis zur Standardausführung mit Rohrpackerwalze)			
TerraStar 301 PROFI / S PROFI	593001992-2	350	1.794,00 SFr.
TerraStar 501 PROFI / S PROFI	593002994-2	690	3.250,00 SFr.
Federstempelwalze Ø 550 mm (Mehrpreis zur Standardausführung mit Rohrpackerwalze)			
TerraStar 301 PROFI / S PROFI	593003164-2	420	2.782,00 SFr.
TerraStar 501 PROFI / S PROFI	593001627-2	700	4.368,00 SFr.

3. Aufbau-Podest für SAPHIR DrillStar - ab Werk



Ausstattung	Best.-Nr.	Gewicht ca. (kg)	SFr./Stück
Aufbau-Podest für SAPHIR DrillStar - ab Werk			
TerraStar 301 PROFI / S-PROFI	593003139	120	1.937,00 SFr.

Hinweis: Bausatz enthält keine Säeinheit - die SAPHIR DrillStar Modelle finden Sie auf Seite 30 - 33

MULCHSAATGRUBBER TINESTAR PROFI



02

BODENBEARBEITUNG



Von Ultraflach bis Krumentief, der Allrounder im CleanField-System!

Der SAPHIR Mulchsaatgrubber TineStar Profi aus der CleanField-Produktfamilie ist die professionelle und vielseitige Lösung für die intensive Bewirtschaftung von Ackerflächen. Die zahlreichen Ausstattungsvarianten ermöglichen eine freie Konfiguration an jede betriebliche Anforderung. Die optional erhältliche hydraulische Tiefenverstellung und die optional hydraulische Randscheibenklappung garantieren zudem einen besonders hohen Bedienkomfort.



Der neue klappbare Mulchsaatgrubber Profi vereint die begehrten Vorteile des TineStar 307 Profi in eine modulare Baureihe der Modelle TineStar 407 Profi sowie TineStar 527 Profi.

Eine kompakte Bauweise, sowie kraftflussoptimierte Rahmenkonstruktionen erlauben diesen Grubber in hohen Arbeitsbreiten auch ohne Fahrwerk von Schleppern der höheren Mittelklasse betreiben zu können.



Die stabile Rahmenkonstruktion bietet eine hohe Funktionssicherheit auch unter schwersten Bedingungen. Der kraftflussorientierte Rahmenaufbau und die hohen Wandstärken in stark beanspruchten Bereichen garantieren eine lange Lebensdauer der Maschine.



Die Überlastsicherung des Zinkens mittels Abscherbolzen ist für leicht schüttfähige Böden mit geringem Steinbesatz zu empfehlen. Der Scharwinkel kann den Bodengegebenheiten angepasst werden. Je steiler der Winkel, desto intensiver der Mischeffekt. In der flachsten Einstellung arbeitet die Scharspitze so tief wie das Flügelschar - es kann ab einer Arbeitstiefe von ca. 3 cm ganzflächig geschnitten werden.



Bei besonders steinigem und harten Verhältnissen empfiehlt sich eine automatische Steinsicherung. Die Auslösekraft der Druckfeder liegt bei über 550 kg, wodurch auch unter schwersten Bedingungen ein effizientes Arbeiten ermöglicht wird. Der Scharwinkel kann den Bodengegebenheiten angepasst werden. Je flacher der Winkel, desto intensiver ist der Mischeffekt.



Scharsystem

1. Scharspitze 80 x 14 mm mit Flügelschar 310 mm für mitteltiefe Bodenbearbeitung (max. Arbeitstiefe mit Flügelschar 12 cm, max. Arbeitstiefe ohne Flügelschar ca. 25 cm)
2. Hochverschleißfeste Scharspitze 80 x 20 mm mit Flügelschar für die mittlere und tiefe Lockerung bei hohen Standzeiten (max. Arbeitstiefe mit Flügelschar ca. 12 cm, max. Arbeitstiefe ohne Flügelschar ca. 25 cm)
3. Schmalschar 40 x 20 mm für extrem tiefe Lockerung (ca. 30 cm)



Die optimale Zinkenordnung und die Ausrichtung der Leitbleche bilden zusammen die bestmögliche Voraussetzung für einen verstopfungsfreien Durchgang und eine hervorragende Einmischung von Ernterückständen in den Boden. Mittels der Flügelschare (310 mm) kann ein ganzflächiger Unterschnitt der Bodenoberfläche erzeugt werden.

MULCHSAATGRUBBER TINESTAR PROFI

02

BODENBEARBEITUNG



Die Einebnung von Unebenheiten und Einarbeitung von Ernterückständen erfolgt serienmäßig über Nivellatoren. Optional sind gefederte Hohl­scheiben lieferbar, deren Lager dauerhaft geschmiert sind und keinerlei Wartung benötigen. Das Druckfedersystem schützt die Scheiben zusätzlich vor Überbeanspruchung und passt die Arbeitstiefe automatisch an die der Zinken an.



Die Arbeitstiefe des TineStar Profi wird über die mech. Tiefenverstellung eingestellt. Mittels Clips wird der nachlaufende Packer fest fixiert. So stützt sich der Grubber auf der Walze ab. Unter besonders trockenen und harten Bedingungen lässt sich das Gewicht der Nachlaufwalze auf den Grubberrahmen verlagern. Statt der mech. Tiefenverstellung gibt es optional eine hydraulische Variante. Mit Hilfe von zwei Hydraulikzylindern kann die Arbeitstiefe bequem variiert werden.



Um die Maschine komfortabel von Transport- auf Arbeitsstellung umzustellen, wird als Option eine hydr. Randscheibenklappung angeboten. Die hydr. Klappung dient weiterhin zum flexiblen Einziehen der Randscheiben, um die Randbearbeitung an Feldrändern und Gehölz zu erleichtern. Die Zylinder sind in dem Trägerprofil der Randscheiben intelligent verbaut, um eine Beschädigung durch Steinschlag zu verhindern.



Für eine geordnete Aufbewahrung von Hydraulikschläuchen und Lichtenanlagenstecker gibt es eine Schlauchgarderobe. Alle Hydraulikschläuche sind serienmäßig mit Kennfix-Kupplungen ausgestattet.



Zur Aussaat von Zwischenfrüchten können SAPHIR Kleinsamenstreuer mit einem Inhalt von 200-500 Liter montiert werden.

Technische Daten	TineStar 307 Profi	TineStar 307 S Profi	TineStar 407 Profi	TineStar 407 S Profi	TineStar 527 Profi	TineStar 527 S Profi
Arbeitsbreite ca. (m)	3,00	3,00	4,00	4,00	5,20	5,20
Transportbreite ca. (m)	3,00	3,00	2,50	2,50	2,50	2,50
Rahmenausführung	starr	starr	hydr. Geklappt	hydr. Geklappt	hydr. Geklappt	hydr. Geklappt
Rahmenhöhe (mm)	750	750	750	750	750	750
Zinkenanzahl gesamt	11	11	15	15	19	19
Zinkenanzahl 1. Reihe	3	3	5	5	6	6
Zinkenanzahl 2. Reihe	4	4	5	5	6	6
Zinkenanzahl 3. Reihe	4	4	5	5	7	7
Strichabstand ca. (cm)	27	27	27	27	27	27
Arbeitstiefe ca. (cm)	3-25	3-25	3-25	3-25	3-25	3-25
Arbeitsgeschwindigkeit (km/h)	5 -15	5-15	5 -15	5 -15	5 -15	5 -15
Kraftbedarf ca. (kW/PS)	80/110	80/110	110/150	110/150	150/200	150/200
UL-Anschluss	Kat. II/III	Kat. II/III	Kat. II/III	Kat. II/III	Kat. II/III	Kat. II/III
Steinsicherung	Scherbolzen	Doppelfeder	Scherbolzen	Doppelfeder	Scherbolzen	Doppelfeder
Gewicht in Standardausführung	1.420	1.820	2.290	2.830	2.500	3.190

Serienausstattung

- Flügelschare 310 mm, Schmalschar mit Leitblech 80 mm
- Steinsicherung mittels Abscherbolzen (TineStar 307 Profi)
- Steinsicherung mittels Doppelfeder (TineStar 307 S Profi)
- Federzustreicher
- Rohrpackerwalze Ø 500 mm
- Mechanische Tiefeneinstellung
- Abscherbolzenmagazin
- Beleuchtungsanlage inkl. Warntafeln
- Hohe Auflaufraten und 100%iger Unterschnitt zur mechanischen Unkrautbekämpfung für die optimale Nutzung im CleanField-System

Technische Daten	Best.-Nr.	SFr./Stück	Frachtkosten
TineStar 307 Profi	593.00670.MSG307	10.413,00 SFr.	780,00 SFr.
TineStar 307 S Profi	593.00670.MSG307S	14.794,00 SFr.	910,00 SFr.
TineStar 407 Profi	593.00675.MSG407	17.927,00 SFr.	1.170,00 SFr.
TineStar 407 S Profi	593.00675.MSG407S	23.777,00 SFr.	1.300,00 SFr.
TineStar 527 Profi	593.00676.MSG527	20.657,00 SFr.	1.300,00 SFr.
TineStar 527 S Profi	593.00676.MSG527S	27.807,00 SFr.	1.430,00 SFr.

Hinweis: Maschine wird komplett montiert geliefert. Nachlaufwalze wird gegebenenfalls aus Transportgründen demontiert.

MULCHSAATGRUBBER TINESTAR PROFI

1. Zinkenfeld



Ausstattung	Best.-Nr.	SFr./Satz
Schmalschar (40 mm)		
18050915379		
TineStar 307/S Profi Satz mit 11 Stk.		767,00 SFr.
TineStar 407/S Profi Satz mit 15 Stk.		1.053,00 SFr.
TineStar 527/S Profi Satz mit 19 Stk.		1.287,00 SFr.
Heavy Duty Scharspitze		
17950506065		
TineStar 307/S Profi Satz mit 11 Stk.		767,00 SFr.
TineStar 407/S Profi Satz mit 15 Stk.		1.053,00 SFr.
TineStar 527/S Profi Satz mit 19 Stk.		1.287,00 SFr.

2. Verbreiterungen



Ausstattung	Best.-Nr.	Gewicht ca. (kg)	SFr./Stück
Verbreiterungssatz (ohne Nachlaufwalzenerweiterung)			
TineStar 407 Profi auf 5,20m (Serienausstattung)	5930036821	210	3.367,00 SFr.
TineStar 407 S Profi auf 5,20 (Serienausstattung)	5930036822	360	4.927,00 SFr.

3. Tiefeneinstellung



Ausstattung	Best.-Nr.	Gewicht ca. (kg)	SFr./Stück
Hydraulische Tiefeneinstellung (Mehrpreis zur Standardausführung)			
TineStar 307/S Profi (1 x DW erforderlich)	593002159	40	1.105,00 SFr.
TineStar 407/S Profi (1x DW erforderlich)	593003982	50	1.157,00 SFr.
TineStar 527/S Profi (1x DW erforderlich)	593003983	50	1.157,00 SFr.

4. Einebnung



Ausstattung	Best.-Nr.	Gewicht ca. (kg)	SFr./Stück
Einebnungshohlscheiben (Mehrpreis zur Standardausführung)			
TineStar 307/S Profi	593002165	180	1.456,00 SFr.
TineStar 407/S Profi	593003984	220	1.937,00 SFr.
TineStar 527/S Profi	593003985	300	2.535,00 SFr.

5. Randscheibenklappung



Ausstattung	Best.-Nr.	Gewicht ca. (kg)	SFr./Stück
Mechanische Randscheibenklappung			
TineStar 307/S Profi	593003118	-	Serie
Hydraulische Randscheibenklappung (Mehrpreis zur Standardausführung)			
TineStar 307/S Profi (1 x DW erforderlich)	593002160	15	806,00 SFr.

6. Nachlaufwalzen



Ausstattung	Best.-Nr.	Gewicht ca. (kg)	SFr./Stück
Rohrpackerwalze Ø 500 mm			
TineStar 307/S Profi	593000208-2	200	Serie
TineStar 407/S Profi	593135622-2	310	Serie
TineStar 527/S Profi	593003986	365	Serie
Dachringwalze Ø 600 mm (Mehrpreis zur Standardausführung mit Rohrpackerwalze)			
TineStar 307/S Profi	593000516-2	340	1.313,00 SFr.
TineStar 407/S Profi	593135679-2	550	1.911,00 SFr.
TineStar 527/S Profi	593003987	655	2.405,00 SFr.
U-Profilringwalze Ø 540 mm (Mehrpreis zur Standardausführung mit Rohrpackerwalze)			
TineStar 307/S Profi	593001992-2	350	1.794,00 SFr.
TineStar 407/S Profi	593002175-2	570	2.717,00 SFr.
TineStar 527/S Profi	593003988	665	3.380,00 SFr.
Federstempelwalze Ø 550 mm (Mehrpreis zur Standardausführung mit Rohrpackerwalze)			
TineStar 307/S Profi	593002834	420	2.782,00 SFr.
TineStar 407/S Profi	593003108-2	560	3.718,00 SFr.
TineStar 527/S Profi	593003989	660	4.550,00 SFr.

7. Nachstriegel



Ausstattung	Best.-Nr.	Gewicht ca. (kg)	SFr./Stück
Nachstriegel			
TineStar 307/S Profi	593135642-2	90	1.157,00 SFr.
TineStar 407/S Profi	593135653-2	120	1.352,00 SFr.
TineStar 527/S Profi	593003990	160	2.067,00 SFr.

8. Aufbau-Podest für SAPHIR DrillStar - ab Werk



Ausstattung	Best.-Nr.	Gewicht ca. (kg)	SFr./Stück
Aufbau-Podest für SAPHIR DrillStar - ab Werk			
TineStar 307/S Profi	593002254	120	1.937,00 SFr.

Hinweis: Bausatz enthält keine Säeinheit - die SAPHIR DrillStar Modelle finden Sie auf Seite 30 - 33.

TIEFENLOCKERER DEEPSTAR ECOLINE

02

BODENBEARBEITUNG



Geht den Problemen auf den Grund

Die SAPHIR DeepStar Ecoline Tiefenlockerer sind die idealen Geräte um Bodenverdichtungen zu beseitigen und Fahrgassen zu lockern. Bis zu einer max. Arbeitstiefe von 80 cm kann der Wasser- und Lufthaushalt wesentlich besser reguliert werden. Durch die Tiefenlockerung wird die Durchlässigkeit des Bodens erhöht und die Saatbedingungen optimiert. Die Lockerung verbessert die Entwässerung und den schnelleren Gasaustausch. Dadurch wird eine schnelle Keimung, sowie die Nährstoffaufnahme aus dem Boden gefördert. Tief gelockerte Böden trocknen schneller ab und sind somit früher zu bearbeiten.



Robuster Vierkantrahmen zur optimalen Kraftaufnahme.



Die serienmäßige Steinsicherung mittels Abscherbolzen garantiert eine besonders lange Lebensdauer von Grindel und Rahmen.

Optionale Rohrpackerwalze (Ø 500 mm) zur Tiefenführung und Rückverfestigung.



Die Abstellstützen garantieren einen sicheren Stand der Maschine.

Optionaler Drainagekegel für die Erstellung von Drainagekanälen zur verbesserten Wasserführung.



DeepStar 1/80 Ecoline



DeepStar 2/80/160 Ecoline



DeepStar 4/80/300 Ecoline

TIEFENLOCKERER DEEPSTAR ECOLINE

Technische Daten	DeepStar 1/80 Ecoline	DeepStar 2/80/160 Ecoline	DeepStar 2/80/180 Ecoline	DeepStar 3/80/180 Ecoline
Arbeitsbreite ca. (m)	-	1,60	1,80	1,80
Zinkenanzahl	1	2	2	3
Zinkenabstand ca. (cm)	-	160	180	90
Arbeitstiefe ca. (cm)	80	80	80	80
Arbeitsgeschwindigkeit (km/h)	3 - 10	3 - 10	3 - 10	3 - 10
Kraftbedarf ca. (kW/PS)	50/70	60/80	60/80	75/100
UL-Anschluss	Kat. II	Kat. II/III	Kat. II/III	Kat. II/III
Gewicht ca. (kg)	230	415	425	555

Technische Daten	DeepStar 3/80/200 Ecoline	DeepStar 3/80/225 Ecoline	DeepStar 4/80/300 Ecoline	DeepStar 5/80/300 Ecoline
Arbeitsbreite ca. (m)	2,00	2,25	3,00	3,00
Zinkenanzahl	3	3	4	5
Zinkenabstand ca. (cm)	100	112	95	72
Arbeitstiefe ca. (cm)	80	80	80	80
Arbeitsgeschwindigkeit (km/h)	3 - 10	3 - 10	3 - 10	3 - 10
Kraftbedarf ca. (kW/PS)	75/100	75/100	95/130	130/175
UL-Anschluss	Kat. II/III	Kat. II/III	Kat. II/III	Kat. II/III
Gewicht ca. (kg)	570	590	735	850

Serienausstattung

- starre Rahmenausführung
- Transportbreite bei allen Modellen unter 3,0 mtr.
- Steinsicherung mittels Abscherbolzen
- Schare einzeln austauschbar
- Abstellstütze
- Serienmäßig mit breiten Scharen (11 - 19 cm)
- Schmale Schare (6 - 11 cm) auf Wunsch ohne Mehrpreis lieferbar

Modell	Best.-Nr.	SFr./Stück	Frachtkosten
DeepStar 1/80 Ecoline	583404875-2	1.469,00 SFr.	247,00 SFr.
DeepStar 2/80/160 Ecoline	583404876-2	2.639,00 SFr.	247,00 SFr.
DeepStar 2/80/180 Ecoline	583404874-2	2.717,00 SFr.	247,00 SFr.
DeepStar 3/80/180 Ecoline	583404877-2	3.341,00 SFr.	312,00 SFr.
DeepStar 3/80/200 Ecoline	583404881-2	3.484,00 SFr.	338,00 SFr.
DeepStar 3/80/225 Ecoline	583404883-2	3.640,00 SFr.	338,00 SFr.
DeepStar 4/80/300 Ecoline	583404882-2	4.277,00 SFr.	390,00 SFr.
DeepStar 5/80/300 Ecoline	583404878-2	4.667,00 SFr.	390,00 SFr.

Montageaufwand: Die Geräte werden komplett montiert geliefert. Lediglich die Grindeln müssen ans Gerät montiert werden. Zeitaufwand ca. 15 Minuten je Grindel.

1. Tiefenführung



Ausstattung	Best.-Nr.	SFr./Stück
Stützrädersatz - ab Werk		
Für DeepStar Ecoline 3/80/180 und 3/80/200	583001644-2	1.846,00 SFr.
Rohrpackerwalze Ø 500 mm inkl. Anbauteile - ab Werk		
Für DeepStar Ecoline 3/80/180 -/200 -/225 /-300 erhältlich	583001761-2	3.315,00 SFr.

2. Zubehör



Ausstattung	Best.-Nr.	SFr./Stück
Schar breit (11-19 cm)	583000075	162,50 SFr.
Schar schmal (6-11 cm)	583000074	162,50 SFr.
Grindel lose	583000124	390,00 SFr.
Drainagekegel (Ø 60 mm)	583404879	162,50 SFr.
Grindel 60 cm (verkürzte Ausführung)	583000123	390,00 SFr.
Bodensonde zur Ermittlung der optimalen Arbeitstiefe	593003832	38,87 SFr.

TIEFENLOCKERER DEEPSTAR PROFI

02

BODENBEARBEITUNG

Zum Produktvideo



Geht den Problemen auf den Grund

Ackerflächen haben aufgrund des Einsatzes schwerer Maschinen in den letzten Jahrzehnten massive Verdichtungen im Bereich von 30-50 cm erlitten. Die Folgen sind schlechte Aufnahme von Niederschlägen, schlechter Wasserhaushalt bei Trockenheit und ein vermindertes Bodenleben durch ein unattraktives Bodengefüge. Die neuen Tiefenlockerer DeepStar Profi mit hydraulischer Steinsicherung und einer maximalen Arbeitstiefe von 60 cm runden das Tiefenlockerer-Programm von SAPHIR ab. Die vielseitigen Möglichkeiten an Nachlaufwalzen bieten einen effektiven Zusatznutzen bei allen Bodenverhältnissen in einer Überfahrt.



Hydraulische Steinsicherung der Zinken (Auslösekraft 650 kg). Nach dem Auslösen gehen die Zinken selbstständig in Arbeitsposition zurück.



Optionale Drainagekegel für die Erstellung von Drainagekanälen zum verbesserten Wasserabtransport



Wartungsfreundlichkeit durch einzeln austauschbare Zinken und Schare



Optionale Stützräder zur Tiefenführung für DeepStar 2/60/160 und 3/60/180



Optionale Beleuchtungsanlage inkl. Warntafeln für sicheren Straßentransport

TIEFENLOCKERER DEEPSTAR PROFI

Technische Daten	DeepStar 2/60/160 Profi	DeepStar 3/60/180 Profi	DeepStar 4/60/300 Profi	DeepStar 5/60/300 Profi
Arbeitsbreite ca. (m)	1,60	1,80	3,00	3,00
Transportbreite ca. (m)	2,20	2,40	3,00	3,00
Rahmenausführung	starr	starr	starr	starr
Zinkenanzahl	2	3	4	5
Zinkenabstand ca. (cm)	160	90	90	70
Arbeitstiefe ca. (cm)	10 - 60	10 - 60	10 - 60	10 - 60
Arbeitsgeschwindigkeit (km/h)	3 - 10	3 - 10	3 - 10	3 - 10
Kraftbedarf ca. (kW/PS)	55/75	74/100	92/125	110/150
UL-Anschluss	Kat. II/III	Kat. II/III	Kat. II/III	Kat. II/III
Gewicht in Standardausführung	620	775	1.180	1.345

Serienausstattung

- Schmalschare (11 cm) für leichtzügige vertikale Lockerung
- Überlastsicherung der Zinken mittels Hydraulikzylinder und Stickstoffblase
- Abstellstützen für sicheres Abstellen
- Kennfixx-Hydraulikkupplungen

Modell	Best.-Nr.	SFr./Stück	Frachtkosten
DeepStar 2/60/160 Profi	583.01510.DS2-160	5.941,00 SFr.	390,00 SFr.
DeepStar 3/60/180 Profi	583.01511.DS3-180	7.007,00 SFr.	390,00 SFr.
DeepStar 4/60/300 Profi	583.01512.DS4-300	9.945,00 SFr.	520,00 SFr.
DeepStar 5/60/300 Profi	583.01513.DS5-300	11.076,00 SFr.	650,00 SFr.

1. Tiefenführung

Ausstattung	Best.-Nr.	Gewicht ca. (kg)	SFr./Stück
Stützrädersatz			
DeepStar 2/60/160 Profi + 3/60/180 Profi	583002820	60	1.846,00 SFr.

2. Drainagekegel



Ausstattung	Best.-Nr.	Gewicht ca. (kg)	SFr./Stück
Drainagekegel Ø 60 mm			
Für alle Modelle DeepStar Profi	583002813	3	162,50 SFr.

3. Nachlaufwalzen



Ausstattung	Best.-Nr.	Gewicht ca. (kg)	SFr./Stück
Rohrpackerwalze Ø 500 mm (Mehrpreis zur Standardausführung)			
DeepStar 2/60/160 Profi + 3/60/180 Profi	583002814	140	1.833,00 SFr.
DeepStar 4/60/300 Profi + 5/60/300 Profi	583002815	190	2.236,00 SFr.
Dachringwalze mit Traktionsstegen Ø 600 mm (Mehrpreis zur Standardausführung)			
DeepStar 2/60/160 Profi + 3/60/180 Profi	583002818	240	2.990,00 SFr.
DeepStar 4/60/300 Profi + 5/60/300 Profi	583002819	360	3.575,00 SFr.
Twin Disc Walze Ø 470 mm (Mehrpreis zur Standardausführung)			
DeepStar 2/60/160 Profi + 3/60/180 Profi	583002816	400	3.965,00 SFr.
DeepStar 4/60/300 Profi + 5/60/300 Profi	583002817	600	5.460,00 SFr.

4. Beleuchtung



Ausstattung	Best.-Nr.	Gewicht ca. (kg)	SFr./Stück
Beleuchtungsanlage inkl. Warntafeln			
Für alle Modelle DeepStar Profi	583002821	20	689,00 SFr.

5. Dreipunktgestänge für Anbaugerät

Ausstattung	Best.-Nr.	Gewicht ca. (kg)	SFr./Stück
Hydr. Dreipunktgestänge (Kat. II) für zusätzliches Anbaugerät			
Für DeepStar 4/60/300 Profi und 5/60/300 Profi 1 x DW erforderlich	583002812-2	300	2.990,00 SFr.

6. Bodensonde



Ausstattung	Best.-Nr.	SFr./Stück
Bodensonde zur Ermittlung der optimalen Arbeitstiefe	593003832	38,87 SFr.

TIEFENLOCKERER PLOWSTAR



Förderung des Bodenlebens in nur einer Überfahrt!

Der speziell geformte Zinken des SAPHIR PlowStar Tiefenlockerers sorgt für eine besonders gute Lockerung des Bodens. Es erfolgt ein Auflockern des Bodens auf der gesamten Arbeitsbreite der Maschine und bis zu einer Arbeitstiefe von max. 45 cm. Es wird nur sehr geringfügig Boden nach oben gefördert und die Bodenoberfläche bleibt dabei relativ eben. Die bewährte Konstruktion des Zinkens garantiert ein problemloses Einziehen der Maschine bei fast allen Bodenverhältnissen. Bei Verschleiß können die Schare und Anlagen des Zinkens ausgetauscht werden.

Robuster Vierkantrahmen in V-Form zur optimalen Kraftaufnahme.



Der SAPHIR PlowStar H ist mit einer hydraulischen Steinsicherung ausgestattet. Bei Kollision mit einem Stein löst die Steinsicherung aus und der Zinken weicht aus. Nach Passieren des Hindernisses schwenkt der Zinken automatisch in die Arbeitsstellung zurück.





Serienmäßiger doppelt bereifter Stützrädersatz (185/65-15) zur gleichmäßigen Tiefenführung. Die Einstellung der Arbeitstiefe erfolgt komfortabel und stufenlos per Spindel.



Speziell gewölbte Zinkenform für optimale Lockerung auf der gesamten Arbeitstiefe.

Die serienmäßige Steinsicherung mittels Abscherbolzen garantiert eine besonders lange Lebensdauer von Grindel und Rahmen.

Technische Daten	PlowStar	PlowStar H
Arbeitsbreite ca. (m)	3,00	3,00
Transportbreite ca. (m)	3,00	3,00
Zinkenanzahl	6	6
Steinsicherung	Scherbolzen	Hydraulisch
Zinkenabstand ca. (cm)	40	40
Arbeitstiefe ca. (cm)	45	45
Arbeitsgeschwindigkeit (km/h)	3 - 12	3 - 12
Kraftbedarf ca. (kW/PS)	117/160	117/160
UL-Anschluss	Kat. II/III	Kat. II/III
Gewicht ca. (kg)	1.110	1.530

Serienausstattung

- Schare und Anlagen einzeln austauschbar
- Steinsicherung mittels Abscherbolzen
- Doppelstützräder 185/65-15
- Starre Rahmenausführung

Modell	Best.-Nr.	SFr./Stück	Frachtkosten
PlowStar	583.01514.PS6-300	9.724,00 SFr.	910,00 SFr.
PlowStar H	583.01514.PS6-300H	15.587,00 SFr.	1.040,00 SFr.

1. Bodensonde



Ausstattung	Best.-Nr.	SFr./Stück
Bodensonde zur Ermittlung der optimalen Arbeitstiefe	593003832	38,87 SFr.

TIEFENLOCKERER PLOWSTAR COMBI



Förderung des Bodenlebens in nur einer Überfahrt!

Der SAPHIR PlowStar COMBI Tiefenlockerer dient der Auflockerung des Bodens bis zu einer Arbeitstiefe von max. 45 cm. Durch die gewölbten Zinken werden Bodenverdichtungen auf der gesamten Arbeitsbreite effektiv beseitigt. Charakteristisch für den SAPHIR PlowStar COMBI ist seine Kombinierbarkeit mit diversen Anbaugeräten. Somit kann die Tiefenlockerung mit einer Stoppelbearbeitung oder Aussaat kombiniert werden.



Robuster Vierkantrahmen zur optimalen Kraftaufnahme.



Die speziell geformten Schare heben den Unterboden an und lockern ihn dadurch auf der gesamten Arbeitsbreite. Anlagebleche und Scharspitzen können bei Verschleiß einzeln ausgetauscht werden.



Die serienmäßige Steinsicherung mittels Abscherbolzen garantiert eine besonders lange Lebensdauer von Grindel und Rahmen. Im Heck der Maschine steht eine Dreipunktaufnahme Kat. II für die Kombination mit einem weiteren Anbaugerät zur Stoppel- oder Saattbettbearbeitung (max. 1.600 kg) zur Verfügung.



Zapfwellendurchgang zum Anbau zapfwellenbetriebener Maschinen.

Technische Daten	PlowStar Combi
Arbeitsbreite ca. (m)	3,00
Transportbreite ca. (m)	3,00
Zinkenanzahl	6
Zinkenabstand ca. (cm)	50
Arbeitstiefe ca. (cm)	45
Arbeitsgeschwindigkeit (km/h)	3 - 12
Kraftbedarf ca. (kW/PS)	140/190
UL-Anschluss	Kat. II
Gewicht ca. (kg)	995

Serienausstattung

- Starre Rahmenausführung
- Dreipunktaufnahme Kat. II für weitere Anbaugeräte
- Zapfwellendurchgang
- Abstellstützen
- Schare und Anlage einzeln austauschbar

Modell	Best.-Nr.	SFr./Stück	Frachtkosten
PlowStar Combi	583404885-2	8.047,00 SFr.	728,00 SFr.

1. Bodensonde



Ausstattung	Best.-Nr.	SFr./Stück
Bodensonde zur Ermittlung der optimalen Arbeitstiefe	593003832	38,87 SFr.

SAATBETTKOMBINATION FINESTAR ECOLINE

02

BODENBEARBEITUNG



Alles für das Saatbett!

Die SAPHIR Saatbettkombinationen FineStar Ecoline sind die idealen Geräte zur Erstellung eines feinkrümigen Saatbettes vor der Aussaat auf leichten und mittelschweren Standorten. Die Kombination aus mindestens drei Werkzeugen und damit Bearbeitungsschritten garantiert ein sehr gutes Arbeitsergebnis in nur einer Überfahrt. Die Modelle mit Dreipunktanhängung sind durch Arbeitsbreiten bis zu 6 Metern zudem besonders schlagkräftig.



Vorlaufende Krümlerwalze 320 mm zur Einebnung des Bodens und Brechen größerer Kluten. In Kombination mit der nachlaufenden Walze dient sie zudem der gleichmäßigen Höhenführung des Gerätes. Alternativ kann ein mechanisches Balancerail für unebene Bodenstrukturen mit groben Kluten montiert werden.

100

+5,9%
ab dem
01.03.2021

Alle Preise sind in Sfr. zzgl. Frachtkosten inkl. 7,7% MwSt. Nachdruck, auch auszugsweise, nur mit schriftlicher Genehmigung. Für die gesamte Preisliste gelten freibleibende Preise. Technische Änderungen und Irrtümer vorbehalten. Warenabgabe nur solange Vorrat reicht.



Serienmäßige Vibromixzinken (32 x 12 mm) für den Einsatz auf leichteren Böden. Durch die Vibration wird eine sehr feine Krümelstruktur erzeugt und durch die gebogene Form feuchter Boden in die Krume eingemischt.

Alle Zinken sind mit einer Doppelfeder ausgestattet.

Optional ist die Ausstattung mit Spurlockerungszinken möglich.

Diese lockern die Fahrspuren des Schleppers auf und reduzieren das Hinterlassen von verdichteten Streifen im Saatbett.



Der optionale Kombiflexzinken (32 x 12 mm) eignet sich für den Einsatz auf steinigem oder klutigen Böden. Aufgrund der steilen Zinkenstellung werden keine

Ernterückstände, Steine oder Kluten an die Erdoberfläche befördert. Der vibrierende Zinken erzeugt im Saathorizont eine sehr feine Krümelstruktur ohne den Boden zu durchmischen. Dieser Zinken ist besonders verstopfungsunanfällig. Alle Zinken sind mit einer Doppelfeder ausgestattet.



Die nachlaufende Doppelkrümlerwalze ebnet den obersten Bodenhorizont ein und hinterlässt eine besonders feinkrümelige Bodenstruktur. Weiterhin findet eine Rückverfestigung der unteren Bodenhorizonte zur Wiederherstellung der Kapillarwirkung statt.

SAATBETTKOMBINATION FINESTAR ECOLINE

Technische Daten	FineStar 300 Ecoline	FineStar 400 Ecoline	FineStar 500 Ecoline	FineStar 600 Ecoline
Arbeitsbreite ca. (m)	3,00	4,00	5,00	6,00
Transportbreite ca. (m)	3,00	3,00	3,00	3,00
Rahmenausführung	starr	hydr. klappbar	hydr. klappbar	hydr. klappbar
Zinkenanzahl	30	40	50	60
Strichabstand ca. (cm)	10	10	10	10
Arbeitstiefe ca. (cm)	3 - 8	3 - 8	3 - 8	3 - 8
Arbeitsgeschwindigkeit (km/h)	10 - 20	10 - 20	10 - 20	10 - 20
Kraftbedarf ca. (kW/PS)	44/60	66/90	81/110	96/130
Gewicht ca. (kg)	715	1.520	1.680	1.890

Serienausstattung

- Vorlaufende Krümmerwalze Ø 320 mm
- Serienmäßig mit Vibromixzinken oder Kombiflexzinken 32 x 12 mm (wahlweise)
- Randleitbleche
- Doppelkrümmer-Nachlaufwalze mit Zahnleisten Ø 320 mm
- Kennfixx-Hydraulikkupplungen
- Beleuchtungsanlage inkl. Warntafeln

Ab FineStar 400 Ecoline:

- Klappbare Seitenteile (1 x EW erforderlich)
- Hydraulische Verriegelung der Seitenteile (1 x EW erforderlich)

Modell	Best.-Nr.	SFr./Stück	Frachtkosten
FineStar 300 Ecoline	593.01500.FS300	7.865,00 SFr.	910,00 SFr.
FineStar 400 Ecoline	593.01501.FS400	13.468,00 SFr.	1.040,00 SFr.
FineStar 500 Ecoline	593.01502.FS500	14.833,00 SFr.	1.170,00 SFr.
FineStar 600 Ecoline	593.01503.FS600	17.225,00 SFr.	1.300,00 SFr.

Hinweis: Maschine wird komplett montiert geliefert. Nachlaufwalze wird gegebenenfalls aus Transportgründen demontiert.

1. Spurenlockererzinken



Ausstattung	Best.-Nr.	SFr./Stück
Spurlockerzinken Satz mit 2 x 2 Zinken Für alle Typen	593002810	676,00 SFr.

2. Vorlaufende Arbeitswerkzeuge



Ausstattung	Best.-Nr.	Gewicht ca. (kg)	SFr./Stück
Vordere Krümmerwalze Ø 320 mm			
FineStar 300 Ecoline	593003125	140	Serie
FineStar 400 Ecoline	593003126	190	Serie
FineStar 500 Ecoline	593003127	230	Serie
FineStar 600 Ecoline	593003128	280	Serie
Mechanisches Balance-Rail (Mehrpreis zur Standardausführung)			
FineStar 300 Ecoline	593003121	150	429,00 SFr.
FineStar 400 Ecoline	593003122	200	546,00 SFr.
FineStar 500 Ecoline	593003123	250	676,00 SFr.
FineStar 600 Ecoline	593003124	300	806,00 SFr.



3. Zinkenfeld



Ausstattung	Best.-Nr.	Gewicht ca. (kg)	SFr./Stück
Vibromixzinken (32 x 12 mm) mit Doppelfeder			
FineStar 300 Ecoline	593003142	105	Serie
FineStar 400 Ecoline	593003143	140	Serie
FineStar 500 Ecoline	593003144	175	Serie
FineStar 600 Ecoline	593003145	210	Serie
Vierreihiges Kombiflexzinkenfeld (32 x 12 mm) mit Doppelfeder (optional ohne Mehrpreis)			
FineStar 300 Ecoline	593003146	105	Serie
FineStar 400 Ecoline	593003147	140	Serie
FineStar 500 Ecoline	593003148	175	Serie
FineStar 600 Ecoline	593003149	210	Serie



FRONTANBAUGERÄTE ROLLSTAR

02

BODENBEARBEITUNG



Werkzeug statt Ballast!

Das Frontanbaugeräte-Programm „RollStar“ von SAPHIR bietet für jeden Saatbettbearbeitungsvorgang unter allen Bodenverhältnissen die richtige Ausstattung. Anstelle funktionsloser Frontgewichte werden Frontanbaugeräte eingesetzt, mit denen in einer Überfahrt bessere Bodengefüge hergestellt werden können. Dadurch werden Feldaufgänge verbessert und die Gesundheit der Bestände gefördert.



SAPHIR Cambridgewalze RollStar CB 301 mit hydraulischem Balance-Board und LED-Beleuchtungsanlage.
Zur Saatbettbereitung auf sandigen und schüttfähigen Böden.



SAPHIR TwinDiscWalze RollStar TD 300 mit Vibromix-Zinkenegge zur Saatbettbereitung auf grobscholligem Pflugland.



SAPHIR Frontpacker FP 300 mit federbelastetem Balance-Rail. Das federbelastete Balance-Rail sorgt auf mittleren bis schweren Böden für eine intensive Zwangseinebnung des Bodens. Durch diese Kombination werden Steine in tiefere Bodenschichten gedrückt.



Die SAPHIR Trigonwalze TR300 sorgt durch ihr hohes Eigengewicht für eine intensive Rückverfestigung. Gleichzeitig sorgen die Trigonringe für eine feinkrümelige Oberfläche, ohne den Bodenhorizont zu verschmieren. Die speziellen Trigonringe brauchen keine Abstreifer, um frei von Verklebungen zu arbeiten.



Option: Das hydraulische Balance-Board eignet sich hervorragend zur intensiven Einebnung des Saatbetts und ist insbesondere für leichte, schütffähige und steinige Böden geeignet. Auf besonders steinig Böden drücken die Balance-Board-Schleppfedern die Steine in tiefere Bodenschichten.



Für die Saatbettbereitung auf schweren Böden eignet sich die optionale Vibromix-Zinkenegge. Mittels zweireihig aufgebauter Federzinken werden Kluten gebrochen und der Saathorizont gekrümelt. Durch serienmäßige Doppelfedern ist eine Langlebigkeit der Zinken garantiert.

FRONTANBAUGERÄTE ROLLSTAR

02

BODENBEARBEITUNG

Technische Daten	RollStar CB301	RollStar TD300	RollStar FP300	RollStar TR300
Arbeitsbreite ca. (m)	3,00	3,00	3,00	3,00
Transportbreite ca. (m)	3,00	3,00	3,00	3,00
Rahmenausführung	starr	starr	starr	starr
Walzendurchmesser ca. (mm)	530	470	700	500
Arbeitsgeschwindigkeit (km/h)	6 - 20	6 - 20	6 - 20	6-20
Kraftbedarf ca. (kW/PS)	37/50	44/60	37/50	37/50
UL-Anschluss	Kat. II	Kat. II	Kat. II	Kat. II
Gewicht in Standardausführung	1.310	953	940	1.240

Serienausstattung

- Dreipunktanbau Kat. II mit Lenkbock
- Selbstreinigende Arbeitswerkzeuge
- CB301 = Cambridgwalze mit Sphärogussringen (GGG50) Ø 530mm
- TD300 = Twin Disc Walze mit zwei Scheibenreihen Wellscheiben Ø 470mm
- FP300 = Frontpacker mit Packerringen aus Sphäroguss (GGG50) Ø 700mm
- TR300 = Trigonwalze mit Sphärogussringen (GGG50) Ø500mm
- Beleuchtung inkl. Warntafeln

Modell	Best.-Nr.	SFr./Stück	Frachtkosten
RollStar CB301	593.00251.CB301	6.942,00 SFr.	780,00 SFr.
RollStar TD300	593.00251.TD300	7.202,00 SFr.	780,00 SFr.
RollStar FP300	593.00248.FP300/700	7.501,00 SFr.	780,00 SFr.
RollStar TR300	593.00248.TR300	9.737,00 SFr.	780,00 SFr.

Weitere Arbeitsbreiten auf Anfrage lieferbar!

Hinweis: Maschine wird komplett montiert geliefert.

1. Frontwerkzeuge

Ausstattung	Best.-Nr.	Gewicht ca. (kg)	SFr./Stück
Vorlaufende Arbeitswerkzeuge Hydraulisches Balance-Board (1 x dw erforderlich)	593002808	275	3.159,00 SFr.
Vorlaufende Arbeitswerkzeuge Federbelastetes Balance-Rail	593003073	200	1.469,00 SFr.
Vorlaufende Arbeitswerkzeuge Vibromix-Zinkenegge zweireihig, über Spindel verstellbar	593002809	225	2.236,00 SFr.



ACKERSTRIEGEL WEEDSTAR



Stahl kennt keine Resistenzen!

Nicht nur im ökologischen Anbau sind Striegel heute ein Thema. Mit strenger werdenden Regularien und Neuzulassungen im Bereich des chemischen Pflanzenschutzes sind Striegel im konventionellen Anbau angekommen. Daher bietet SAPHIR Ihnen schon heute eine Maschine zur mechanischen Unkrautbekämpfung, die auch im jungen Bestand arbeiten kann und damit ein wesentlicher Bestandteil im SAPHIR CleanField-System ist.

Der Ackerstriegel WeedStar ermöglicht die mechanische Unkrautbekämpfung im Bestand und im Voraufbau der Hauptkultur. Aufgrund des hohen Vibrationsvermögens der Zinken, die optional in verschiedenen Stärken erhältlich sind, gewährleistet der Ackerstriegel immer das optimale Verhältnis aus Verschüttung und Herausreißen von Keimlingen und Unkräutern.

Die 3D-Zinkenfeldanpassung ist ein wesentliches Merkmal der Maschine, wodurch eine homogene Bearbeitung gewährleistet werden kann. Die Verstellung der Zinkenfeldaggressivität erfolgt mechanisch für jedes Feld einzeln, sodass besonders schnell die optimale Zinkenfeldeinstellung gefunden werden kann. Dadurch wird jeder Arbeitsgang mit dem SAPHIR WeedStar zu einem Erfolg.

Die hohe Arbeitsgeschwindigkeit garantiert in Verbindung mit großen Arbeitsbreiten eine enorme Schlagkraft bei geringem Dieselverbrauch. Gleichzeitig lassen sich in Kombination mit einem SAPHIR DrillStar Arbeitsgänge kombinieren.

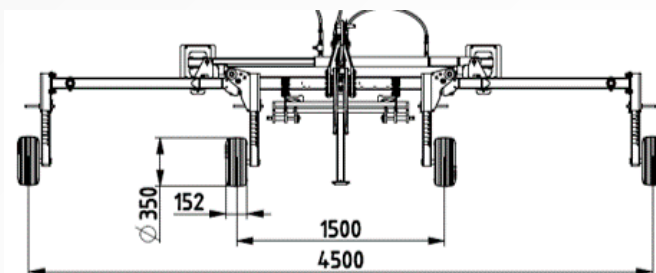

WeedStar 600

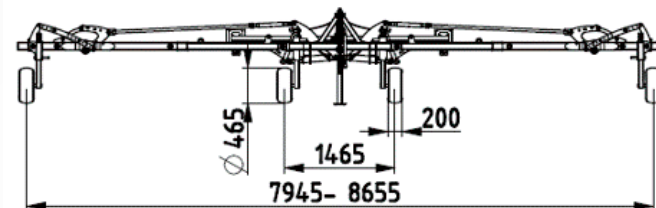

WeedStar 900

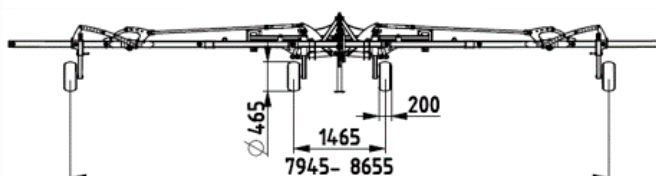

WeedStar 1200

Technische Daten	WeedStar 600	WeedStar 900	WeedStar 1200
Zinkenanzahl	234	360	480
Kraftbedarf ca. (kW/PS)	44/60	51/70	59/80
Zinkenbefestigung	Locksystem	Locksystem	Locksystem
Zinkenlänge ca. (mm)	450	450	450
Strichabstand ca. (mm)	25	25	25
Zinkendurchmesser ca. (mm)	6 / 7 / 8	6 / 7 / 8	6 / 7 / 8
Felder	3 x 2m	6 x 1,5m	8 x 1,5m
3-Punkt-Anbau	Kat. I / Kat. II	Kat. I / Kat. II	Kat. I / Kat. II
Stützräder	4	4	4
Hydraulische Klappung	Ja	Ja	Ja
Transportbreite ca. (m)	2,20	3,00	3,00
Transporthöhe ca. (m)	2,80	3,40	3,40
Arbeitsbreite ca. (m)	5,85	8,95	11,95
Gewicht ca. (kg)	615	1250	1450

Serienausstattung

- Unterschiedliche Zinkenstärke (6/7/8mm) ohne Aufpreis
- Vier Stützräder serienmäßig
- Stützräder, mechanisch verstellbar zur Tiefenführung
- Äußere Stützräder verschiebbar auf dem Rahmen (Nur WeedsStar 900-1200)
- Abstellstützen
- Mechanisch Verstellbare Zinkenaggressivität per Lochraster
- Mechanische Unkrautbekämpfung in der Hauptfrucht im CleanField-System

Modell	Best.-Nr.	SFr./Stück	Frachtkosten
WeedStar 600	593.00628.WS600	7.397,00 SFr.	780,00 SFr.
WeedStar 900	593.00628.WS900	13.247,00 SFr.	1.170,00 SFr.
WeedStar 1200	593.00628.WS1200	15.847,00 SFr.	1.560,00 SFr.

Sonderausstattung



Ausstattung	Best.-Nr.	SFr./Stück
Beleuchtungsanlage LED Ausführung: LED	593003727	507,00 SFr.
DrillStar Aufbaupodest für WeedStar 600	593003728	1.937,00 SFr.



Hydraulische Zinkenverstellung	Best.-Nr.	SFr./Stück
WeedStar 600	593005136	1.157,00 SFr.
WeedStar 900	593005137	1.937,00 SFr.
WeedStar 1200	593005138	2.587,00 SFr.

DIE SAPHIR NACHLAUFWALZEN



Modell	Best.-Nr.	Gewicht ca. (kg)	SFr./Stück	Frachtkosten
Rohrpackerwalze Ø 500 mm				
Arbeitsbreite ca. 1,00 m	593002924E	110	1.222,00 SFr.	234,00 SFr.
Arbeitsbreite ca. 1,25 m	593002912E	120	1.339,00 SFr.	234,00 SFr.
Arbeitsbreite ca. 1,50 m	593002913E	135	1.443,00 SFr.	234,00 SFr.
Arbeitsbreite ca. 1,75 m	593002914E	145	1.547,00 SFr.	234,00 SFr.
Arbeitsbreite ca. 2,00 m	593000675-2E	155	1.638,00 SFr.	234,00 SFr.
Arbeitsbreite ca. 2,25 m	593002927E	165	1.729,00 SFr.	260,00 SFr.
Arbeitsbreite ca. 2,50 m	593002257-2E	175	1.846,00 SFr.	260,00 SFr.
Arbeitsbreite ca. 3,00 m	593002258-2E	190	2.067,00 SFr.	260,00 SFr.

Weitere Arbeitsbreiten sind auf Anfrage erhältlich



Modell	Best.-Nr.	Gewicht ca. (kg)	SFr./Stück	Frachtkosten
Krümlerwalze Ø 350 mm				
Arbeitsbreite ca. 2,00 m	593001892-2E	125	1.352,00 SFr.	234,00 SFr.
Arbeitsbreite ca. 2,50 m	593001408-2E	145	1.443,00 SFr.	260,00 SFr.
Arbeitsbreite ca. 3,00 m	593002256-2E	160	1.651,00 SFr.	260,00 SFr.

Weitere Arbeitsbreiten sind auf Anfrage erhältlich



Modell	Best.-Nr.	Gewicht ca. (kg)	SFr./Stück	Frachtkosten
Dachringwalze Ø 600 mm (mit Traktionsstegen)				
Arbeitsbreite ca. 1,00 m	593002902E	120	1.937,00 SFr.	234,00 SFr.
Arbeitsbreite ca. 1,25 m	593002844E	150	2.171,00 SFr.	234,00 SFr.
Arbeitsbreite ca. 1,50 m	593002845E	180	2.392,00 SFr.	234,00 SFr.
Arbeitsbreite ca. 1,75 m	593002846E	210	2.600,00 SFr.	260,00 SFr.
Arbeitsbreite ca. 2,00 m	593002847E	240	2.795,00 SFr.	260,00 SFr.
Arbeitsbreite ca. 2,25 m	593002906E	270	2.925,00 SFr.	260,00 SFr.
Arbeitsbreite ca. 2,50 m	593002259-2E	300	3.029,00 SFr.	286,00 SFr.
Arbeitsbreite ca. 3,00 m	593002826E	360	3.367,00 SFr.	286,00 SFr.

Weitere Arbeitsbreiten sind auf Anfrage erhältlich



Modell	Best.-Nr.	Gewicht ca. (kg)	SFr./Stück	Frachtkosten
U-Profilringwalze Ø 540 mm				
Arbeitsbreite ca. 1,00 m	593002908E	135	2.119,00 SFr.	234,00 SFr.
Arbeitsbreite ca. 1,25 m	593003226E	170	2.366,00 SFr.	234,00 SFr.
Arbeitsbreite ca. 1,50 m	593002909E	200	2.613,00 SFr.	234,00 SFr.
Arbeitsbreite ca. 1,75 m	593002910E	240	2.821,00 SFr.	260,00 SFr.
Arbeitsbreite ca. 2,00 m	593003229E	270	3.068,00 SFr.	260,00 SFr.
Arbeitsbreite ca. 2,25 m	593003230E	300	3.159,00 SFr.	260,00 SFr.
Arbeitsbreite ca. 2,50 m	593003170-2E	340	3.276,00 SFr.	286,00 SFr.
Arbeitsbreite ca. 3,00 m	593002830E	400	3.848,00 SFr.	286,00 SFr.

Weitere Arbeitsbreiten sind auf Anfrage erhältlich



Modell	Best.-Nr.	Gewicht ca. (kg)	SFr./Stück	Frachtkosten
Federstempelwalze Ø 550 mm				
Arbeitsbreite ca. 1,00 m	593003227E	150	2.743,00 SFr.	234,00 SFr.
Arbeitsbreite ca. 1,25 m	593002916E	190	3.068,00 SFr.	234,00 SFr.
Arbeitsbreite ca. 1,50 m	593002917E	230	3.380,00 SFr.	260,00 SFr.
Arbeitsbreite ca. 1,75 m	593003228E	260	3.666,00 SFr.	260,00 SFr.
Arbeitsbreite ca. 2,00 m	593002997E	300	4.004,00 SFr.	260,00 SFr.
Arbeitsbreite ca. 2,25 m	593003231E	340	4.082,00 SFr.	286,00 SFr.
Arbeitsbreite ca. 2,50 m	593002998E	375	4.238,00 SFr.	286,00 SFr.
Arbeitsbreite ca. 3,00 m	593002834E	450	4.849,00 SFr.	312,00 SFr.

Weitere Arbeitsbreiten sind auf Anfrage erhältlich



Modell	Best.-Nr.	Gewicht ca. (kg)	SFr./Stück	Frachtkosten
Gummiwalze Ø 500 mm				
Arbeitsbreite ca. 1,00 m	593002920E	180	2.964,00 SFr.	234,00 SFr.
Arbeitsbreite ca. 1,25 m	593003232E	230	3.315,00 SFr.	260,00 SFr.
Arbeitsbreite ca. 1,50 m	593002921E	270	3.653,00 SFr.	260,00 SFr.
Arbeitsbreite ca. 1,75 m	593002922E	320	3.965,00 SFr.	286,00 SFr.
Arbeitsbreite ca. 2,00 m	593003233E	360	4.316,00 SFr.	286,00 SFr.
Arbeitsbreite ca. 2,25 m	593002923E	410	4.407,00 SFr.	312,00 SFr.
Arbeitsbreite ca. 2,50 m	593003234E	450	4.576,00 SFr.	312,00 SFr.
Arbeitsbreite ca. 3,00 m	593002868E	540	5.226,00 SFr.	338,00 SFr.

Weitere Arbeitsbreiten sind auf Anfrage erhältlich



Modell	Best.-Nr.	Gewicht ca. (kg)	SFr./Stück	Frachtkosten
Messerwalze Ø 360 mm				
Arbeitsbreite ca. 3,00 m	593001999E	400	4.485,00 SFr.	338,00 SFr.

Weitere Arbeitsbreiten sind auf Anfrage erhältlich



ARBEITSGERÄTE

VARIABLE LOCK SYSTEM	114-115
Sondermaschinenbau Arbeitsgeräte	116-117
Symbolerläuterung	118
Frontladergeräte Klinkautomatik	120-121
Leichtgutschaufel LG	122-123
Leichtgutschaufel LG+	124-125
Leichtgutschaufel LG XL	126-127
Leichtgutschaufel LGR	128-129
Leichtgutschaufel mit Niederhalter LGN	130-131
Leichtgutschaufel mit Abschiebewand LGA	132-133
Schwergutschaufel SG	134-135
Schwergutschaufel SG XL	136-137
Schwergutschaufel SGR	138-139
Hochkippschaufel HK	140-141
Hochkippschaufel HKR	142-143
Greifschaufel GS	144-145
Greifschaufel GS L	146-147
Greifschaufel GS XL	148-149
Greifschaufel GSR	150-151
Klappschaufel KS	152-153
Seitenkippschaufel SKS	154-155
Entsorgungsschaufel ES	156-157
Kartoffel-, Rüben- und Steinkorb	158-159
Dunggabel DG	160-161
Dunggabel DG XL	162-163
Dunggabel mit Niederhalter DGN	164-165
Dung- und Silagezange DSZ	166-167
Dung- und Silagezange DSZ L	168-169
Dung- und Silagezange DSZ XL	170-171
Silageschneidzange SSZ	172-173
Silageschneidzange SSZ XL	174-175
Silageschneidzange Sonderausrüstung	176-177
Silageschneidschaufel SSE	178-179
Silagekamm, Getreideschieber, Verlängerung	180-183
Palettengabel PG	184-185
Gabelzinken	186-187
Palettengabel Kombi PGK	188-189
Gabelträger-Zubehör	190-191
Palettengabel Heck PGH	192-193
Kistendrehgerät KDG	194-195
Kistenkipppgerät KKG	196-197
Ballenspieß BS	198-199
Ballenspieß BSR	200-201
Ballenspieß Profi BSP	202-203
Ballenhebegabel BHG	204-205
Ballenhubstapler BHS	206-207
Ballengreifzange BGZ	208-209
Folienballenzange FBZ	210-211
Quaderballenzange QBZ	212-213
Rund- und Quaderballenzange RQZ	214-215
Reisiggabel RG/RGO	216-217
Grüngut- und Reisigzange GRZ	218-219
Arbeitsbühne ohne EG-Vorzertifizierung	220-221
Arbeitsbühne mit EG-Vorzertifizierung	222-225
Adapterrahmen ADAP	226-227
Schnellwechseinrichtungen SWE	228-229
Schaufel mit Gabelzinkenaufnahme GSSZ	230-231
Gabelstaplerschaufel Schwer GSST	232-233
Anschweißteile	234

SAPHIR VARIABLE LOCK SYSTEM

Ein Arbeitsgerät – unzählige Trägerfahrzeuge!



Zum Produktvideo



Das patentierte **SAPHIR VARIABLE LOCK SYSTEM (VLS)** ist die ideale Lösung für Kunden mit höchsten Anforderungen und dem Wunsch, ihre Arbeitsgeräte flexibel und effizient einsetzen zu können. Eine in diesem Bereich völlig neue Form der Adaption ermöglicht ein einfaches Wechseln der Aufnahmekonsolen innerhalb weniger Minuten.

Die mit diesem System ausgestatteten SAPHIR Arbeitsgeräte können von diversen Trägerfahrzeugen aufgenommen werden. Dazu müssen lediglich die passenden Konsolen (rot) am Gerät montiert werden.

Die Grundidee hinter diesem modularen Wechselsystem besteht darin, dass die Kulissen (weiss) an allen Geräten in ihren Anschlussmaßen genormt sind. Das bewirkt, dass die verschiedenen VLS Aufnahmekonsolen an jedes mit dem Variable Lock System ausgerüstete SAPHIR Arbeitsgerät passen. Sie können also jedes Trägerfahrzeug mit jedem Ihrer Arbeitsgeräte kombinieren.



Beispiele von VLS Adapterkonsolen

Arbeitsgerät und Aufnahmekonsolen werden mithilfe mehrerer hochverschleißfester Steckbolzen kraft- und formschlüssig miteinander verbunden. Die Passungstoleranzen sind dabei so gewählt, dass auch bei dauerhaft starken Beanspruchungen kein Spiel in den Verbindungspunkten entsteht. Über die fest verschweißten Kulissen werden die auftretenden Kräfte gleichmäßig auf den gesamten Geräterücken übertragen. Zudem werden die typischen Defizite eines Adapterrahmens durch die kompakte Bauform und den festen Anbau beseitigt.

Ihre Vorteile im Überblick:

- Kostenreduzierung durch Nutzung eines Gerätes mit verschiedenen Trägerfahrzeugen (Maschinengemeinschaften, Fahrzeugwechsel, Vermieter/Mietparks, Vorführfahrzeuge)
- Nutzung ein und derselben Adapterkonsolen für mehrere Arbeitsgeräte
- Bei Neuanschaffung des Trägerfahrzeuges kann das vorhandene Arbeitsgerät weiter genutzt werden
- Kostenreduzierung durch optimierte Lagerhaltung
- Kürzere Lieferzeiten durch Baukastensystem
- Kraft- und formschlüssige Verbindung, sowie Kraftübertragung über den gesamten Geräterücken
- Keine Veränderung des Lastschwerpunktes durch sehr kompakte Bauform
- Berücksichtigung der Kippkinematik des jeweiligen Trägerfahrzeuges
- Wechsel der Adapterkonsolen innerhalb kürzester Zeit ohne Spezialwerkzeug möglich



Welche Geräte mit dem Variable Lock System ausgerüstet werden können, erkennen Sie auf den jeweiligen Katalogseiten an diesem Symbol:



Benennung	Best.-Nr.	SFr./Stück
Variable Lock System Aufnahmekonsole einzeln	391VARILOCK	513,50 SFr.

SAPHIR SONDERBAU

03

ARBEITSGERÄTE

Eine der wesentlichen Kernkompetenzen unseres innovativen Unternehmens ist die Fertigung unserer Geräte nach kundenspezifischen Vorgaben und Wünschen. 40 Jahre Erfahrung in der Konstruktion von Arbeitsgeräten helfen uns dabei, für jede Herausforderung die effizienteste Lösung zu finden. Derzeit beschäftigen wir acht erfahrene Konstrukteure, um der starken Nachfrage gerecht zu werden.

Sie haben Fragen? Fordern Sie uns zu ihrem Nutzen.

Hochkippschaufel Typ HKSS 25



- Eigengewicht: 2.800kg – Arbeitsbreite: 2.500mm – Inhalt: 4.000l
- Nutzung durch Entsorgungsunternehmen, um Schuttabfälle nach ihrer Partikelgröße zu sortieren ehe diese an Recyclingunternehmen übergeben werden. Das aufgenommene Material wird durch Ein- und Ausrollen des Schaufelkörpers separiert und anschließend verladen. Dieser Arbeitsschritt reduziert die Entsorgungskosten um ein vielfaches.

Entmistungsschaufel Typ EMS 32



- Eigengewicht: 1.200kg – Arbeitsbreite: 3.200mm – Inhalt: 2.800l – VLS
- Speziell konzipiert für den Einsatz in Boxenlaufställen, angepasst an die baulichen Gegebenheiten des Kunden. Durch die zusätzlich angestellten Seitenteile können Dung und Mist restlos aufgenommen werden.

Kartoffelschaufel Typ KS 18



- Eigengewicht: 780kg – Arbeitsbreite: 1.800mm – Inhalt: 2.000l
- Einsatz an Gabelstaplern zur Verladung großer Mengen Kartoffeln. Sehr großer Schwenkwinkel in Kombination mit 2 endlagengedämpften Hydraulikzylindern. Schutz des Ladegutes durch rund ausgebildete Seitenkanten des Schaufelkörpers.

Lasthaken Typ LH 3900



- Eigengewicht: 390kg – Länge: 4.000mm – Tragfähigkeit: 1.000kg – VLS
- Verschiedenste Einsatzmöglichkeiten durch robuste Rahmenkonstruktion. Abgewinkelte Bauweise für ideales Handling der Ladegüter. Praktischer Stützfuß, um einfaches Abstellen und Lagern des Gerätes zu ermöglichen.

Verladeeinheit Typ WH



- Eigengewicht: 230kg – nutzbare Länge: 1.800mm – Tragfähigkeit: 2.700kg
- Nach Kundenvorgabe gefertigter Palettengabelträger mit fest verschweißten Gabelzinken in Sondermaß. Verwendung findet dieses Produkt bei einem deutschlandweit bekannten Geflügelvermarktungsbetrieb

SYMBOLS KURZ ERLÄUTERT...



Pulverbeschichtung

Die mit diesem Symbol gekennzeichneten Geräte werden im Zweischichtverfahren pulverbeschichtet. Die Schichtdicke von Grundierung und Decklackierung beträgt jeweils 60-80µm. Dadurch entsteht eine robuste, wetterfeste und gleichzeitig glatte Oberfläche mit einer Gesamtschichtdicke von 120-160µm.



Hochverschleißfeste Schürfleiste

Dieses Arbeitsgerät besitzt eine hochverschleißfeste Schürfleiste mit einer Härte von mindestens 500 HB (Härte Brinell). Diese ist fest mit dem Unterboden des Gerätes verschweißt und garantiert einen geringen Verschleiß in allen Anwendungsgebieten.

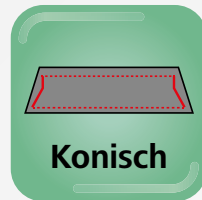

Konische Bauform

Die SAPHIR Schaufeln werden fast ausschließlich in konischer Bauform gefertigt. Die mit diesem Symbol gekennzeichneten Geräte besitzen schräg angewinkelte Seitenteile, die den Schaufelkörper nach vorne hin breiter werden lassen. Dadurch fließen Schüttgüter besser ab und Materialrückstände werden deutlich minimiert.



VARIABLE LOCK SYSTEM

Das SAPHIR VARIABLE LOCK SYSTEM (VLS) bietet die Möglichkeit, ein Arbeitsgerät mit mehreren Trägerfahrzeugen verschiedener Hersteller einsetzen zu können. Die jeweiligen Aufnahmekonsolen werden mit 8 Bolzen am Gerät adaptiert. Ein Wechsel der Konsolen dauert dabei nur wenige Minuten. Das gezeigte Symbol kennzeichnet alle Arbeitsgeräte, die mit diesem System ausgerüstet werden können. Weitere Informationen dazu finden Sie auf Seite 112-113.

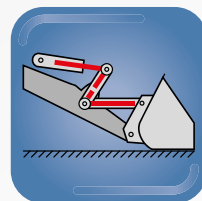

Z-Kinematik

Bei Radladern wird generell zwischen zwei Kinematiksystemen unterschieden. Sollte Ihr Fahrzeug mit der sogenannten Z-Kinematik ausgerüstet sein, kann der Umlenkhebel bei angezogener Schnellwechsellafnahme und abgesenktem Hubarm mit dem angehängten Arbeitsgerät kollidieren. Um das zu vermeiden wird bei dem gewünschten Gerät eine individuelle Aussparung eingefügt.



SHW Friedrichstal

Die mit diesem Symbol gekennzeichneten Geräte werden mit Qualitätszinken Made in Germany von der Firma SHW Schmiedetechnik GmbH & Co.KG aus Friedrichstal ausgerüstet. Die Zinken zeichnen sich durch hohe Robustheit und geringen Verschleiß auch unter extremsten Bedingungen aus.



ARBEITSGERÄTE "KLINKAUTOMATIK"



Die SAPHIR Arbeitsgeräte für Frontlader mit Klinkautomatik werden serienmäßig mit Klinkhaken (sofern Modell verfügbar) ausgestattet und sind verfügbar für alle Klinklader der Größe II / III.

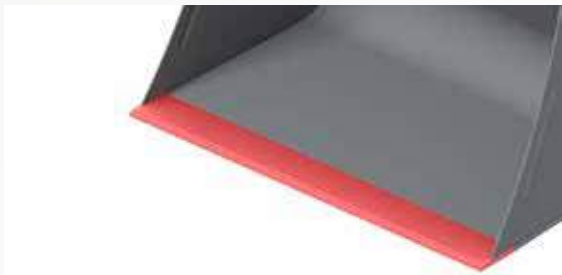

Erdschaufel und Kotgangschaufel sind ausgerüstet mit einer hochverschleißfesten Schürfleiste 150 x 16 mm (500 HB)



Alle Dunggabeln verfügen über ein stabiles, durchgängiges Zinkentagrohr mit eingeschweißten Konushülsen und Verschleißschiene am Zinkentagrohr. Serienmäßig Qualitätszinken 800 mm Länge von SHW (Made in Germany).



Bei der SAPHIR Kotgangschaufel handelt es sich um eine extra breite Schaufel (1.850 mm), welche dank der außenliegenden Aufnahme ohne die sonst üblichen Taschen auskommt. So kann sich dort kein Material sammeln und anstauen, außerdem eignet sich die Kotgangschaufel optimal zum ausmisten.

Zwei Dämpfungsfedern sind serienmäßig im Lieferumfang enthalten.

1. Gerätegröße auswählen

Benennung	Erd-schaufel Gr. II	Erd-schaufel Gr.III	Kotgang-schaufel Gr. II / III	Dung-gabel Gr. II	Dung-gabel Gr. III	Dung-gabel Gr. III 1,40 m	Dung-gabel Gr. III 1,70 m
Breite ca. (mm)	830	980	1.870	820	980	1.360	1.730
Höhe ca. (mm)	580	580	690	650	650	680	680
Tiefe ca. (mm)	770	770	770	-	-	-	-
Inhalt (gestrichen nach DIN) ca. (l)	220	260	585	-	-	-	-
Inhalt (gehäuft nach SAE) ca. (l)	275	325	730	-	-	-	-
Zinkenanzahl	-	-	-	5	6	8	10
Gewicht ca. (kg)	65	75	195	70	80	120	135
Best.-Nr.	391ESK80	391ESK100	391KGK	391DGK80	391DGK100	391DGK140	391DGK170
SFr./Stück	448,50 SFr.	520,00 SFr.	1.326,00 SFr.	520,00 SFr.	572,00 SFr.	877,50 SFr.	1.079,00 SFr.
Frachtkostenanteil SFr.	143,00 SFr.	143,00 SFr.	169,00 SFr.	143,00 SFr.	143,00 SFr.	169,00 SFr.	169,00 SFr.

2. Klinkhaken auswählen

Benennung	Best.-Nr.	SFr./Stück
Klinkhaken BAAS	391KLINKBAAS	Serie
Klinkhaken Stoll	391KLINKSTOLL	Serie

Bitte geben Sie bei Ihrer Bestellung immer den Frontladerhersteller an, damit der passende Klinkhaken beigelegt werden kann.

3. Sonderausstattungen

Benennung	Best.-Nr.	SFr./Stück
Normallast-Zinken 1.000 mm lang Mehrpreis pro Zinken	439439016	32,50 SFr.

LEICHTGUTSCHAUFEL LG



Die SAPHIR Leichtgutschaufel ist geeignet zum Laden von rieselfähigen Schüttgütern wie Getreide, Kunstdünger, Hack-schnitzel und weiteren voluminösen Gütern bis max. 950 kg/m³.

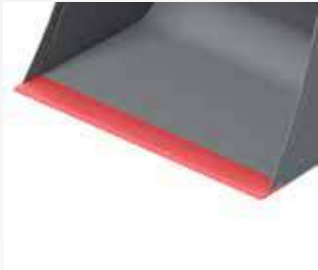

Hochverschleißfeste Schürf-leiste 150 x 16 mm (500 HB)



Mit Sicke ausgesteifte Seitenteile für erhöhte Stabilität



Beidseitige Sichtanzeige als Ori-entierungshilfe beim ebenerdi- gen Aufladen von Schüttgütern



Stabiler Unterbau des Schaufel-körpers in Fahrtrichtung



Rund ausgebildeter Schaufelkör- per zur restlosen Entleerung der Schaufel



Innenliegende Aussteifungen ab LG 22

1. Gerätegröße auswählen

Benennung	LG 09	LG 11	LG 13	LG 15	LG 16
Breite ca. (mm)	900	1.100	1.300	1.500	1.600
Höhe ca. (mm)	790	790	790	790	790
Tiefe ca. (mm)	850	850	850	850	850
Aussteifungen	-	-	-	-	-
Inhalt (gestrichen nach DIN) ca. (l)	330	410	490	570	610
Inhalt (gehäuft nach SAE) ca. (l)	430	530	640	740	790
Gewicht ca. (kg)	155	175	195	210	220
Best.-Nr.	391LG09	391LG11	391LG13	391LG15	391LG16
SFr./Stück	689,00 SFr.	819,00 SFr.	936,00 SFr.	1.040,00 SFr.	1.105,00 SFr.
Frachtkostenanteil SFr.	143,00 SFr.	143,00 SFr.	143,00 SFr.	156,00 SFr.	156,00 SFr.

Benennung	LG 17	LG 19	LG 20	LG 22	LG 24
Breite ca. (mm)	1.700	1.900	2.000	2.200	2.400
Höhe ca. (mm)	790	790	790	790	790
Tiefe ca. (mm)	850	850	850	850	850
Aussteifungen	-	-	-	1	2
Inhalt (gestrichen nach DIN) ca. (l)	650	740	780	860	940
Inhalt (gehäuft nach SAE) ca. (l)	850	960	1.010	1.120	1.220
Gewicht ca. (kg)	230	250	260	290	310
Best.-Nr.	391LG17	391LG19	391LG20	391LG22	391LG24
SFr./Stück	1.157,00 SFr.	1.209,00 SFr.	1.248,00 SFr.	1.287,00 SFr.	1.508,00 SFr.
Frachtkostenanteil SFr.	156,00 SFr.	182,00 SFr.	182,00 SFr.	208,00 SFr.	260,00 SFr.

2. Aufnahme auswählen



Benennung	Best.-Nr.	SFr./Stück
Euroaufnahme (ab 1.300 mm Gerätebreite)	391EUR-S	Serie
Hof- und Radlader bis 2,5 t Hubkraft	391HOFRAD	273,00 SFr.

Bei Bestellung Trägerfahrzeugtyp angeben

3. Sonderausstattungen

Benennung	Best.-Nr.	SFr./Stück
1x Innenliegende Aussteifung für LG	391AUSSTLG	221,00 SFr.

LEICHTGUTSCHAUFEL LG+



Die Saphir Leichtgutschaufel LG+ ist geeignet zum Laden von rieselfähigen Schüttgütern wie Getreide, Kunstdünger, Hackschnitzel und weiteren voluminösen Gütern bis max. 950 kg/m³.

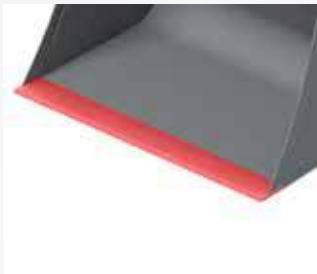

Hochverschleißfeste Schürfleiste 150 x 16 mm (500 HB)



Mit Sicke ausgesteifte Seitenteile für erhöhte Stabilität



Beidseitige Sichtanzeige als Orientierungshilfe beim ebenerdigen Aufladen von Schüttgütern



Stabiler Unterbau des Schaufelkörpers in Fahrtrichtung



Rund ausgebildeter Schaufelkörper zur restlosen Entleerung der Schaufel



Innenliegende Aussteifungen ab LG 20 +

1. Gerätegröße auswählen

Benennung	LG 12+	LG 13+	LG 14+	LG 15+	LG 16+	LG 17+
Breite ca. (mm)	1.200	1.300	1.400	1.500	1.600	1.700
Höhe ca. (mm)	910	910	910	910	910	910
Tiefe ca. (mm)	1.100	1.100	1.100	1.100	1.100	1.100
Aussteifungen	-	-	-	-	-	-
Inhalt (gestrichen nach DIN) ca. (l)	660	720	780	840	900	960
Inhalt (gehäuft nach SAE) ca. (l)	880	955	1.030	1.105	1.180	1.255
Gewicht ca. (kg)	225	235	255	265	275	285
Best.-Nr.	391LG12+	391LG13+	391LG14+	391LG15+	391LG16+	391LG17+
SFr./Stück	1.235,00 SFr.	1.313,00 SFr.	1.391,00 SFr.	1.469,00 SFr.	1.547,00 SFr.	1.625,00 SFr.
Frachtkostenanteil SFr.	156,00 SFr.	156,00 SFr.	156,00 SFr.	182,00 SFr.	182,00 SFr.	182,00 SFr.

Benennung	LG 19+	LG 20+	LG 22+	LG 24+	LG 26+
Breite ca. (mm)	1.900	2.000	2.200	2.400	2.600
Höhe ca. (mm)	910	910	910	910	910
Tiefe ca. (mm)	1.100	1.100	1.100	1.100	1.100
Aussteifungen	-	1	1	2	2
Inhalt (gestrichen nach DIN) ca. (l)	1.080	1.140	1.260	1.380	1.490
Inhalt (gehäuft nach SAE) ca. (l)	1.405	1.480	1.640	1.790	1.940
Gewicht ca. (kg)	310	330	365	400	435
Best.-Nr.	391LG19+	391LG20+	391LG22+	391LG24+	391LG26+
SFr./Stück	1.781,00 SFr.	1.846,00 SFr.	1.976,00 SFr.	2.080,00 SFr.	2.301,00 SFr.
Frachtkostenanteil SFr.	208,00 SFr.	208,00 SFr.	234,00 SFr.	260,00 SFr.	286,00 SFr.

2. Aufnahme auswählen



Benennung	Best.-Nr.	SFr./Stück
Euroaufnahme (ab 1.300 mm Gerätebreite)	391EUR-S	Serie
Hof- und Radlader bis 2,5 t Hubkraft	391HOFRAD	273,00 SFr.



Bei Bestellung Trägerfahrzeugtyp angeben

3. Sonderausstattungen

Benennung	Best.-Nr.	SFr./Stück
1x Innenliegende Aussteifung für LG+	391AUSSTLG	286,00 SFr.

LEICHTGUTSCHAUFEL LG XL



Die besonders großvolumige SAPHIR Leichtgutschaufel XL ist geeignet zum Laden von rieselfähigen Schüttgütern wie Getreide, Kunstdünger, Hackschnitzel und weiteren voluminösen Materialien bis max. 950 kg / m³.



Hochverschleißfeste Schürfleiste 200 x 20 mm (500 HB)
Optional: Schürfleiste 300 x 30 mm (serienmäßig bei LG XL 26 und LG XL 28)

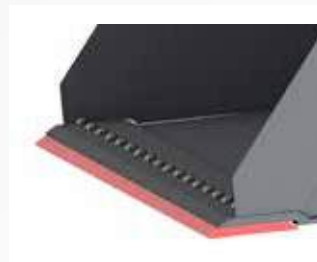

Optionales hochverschleißfestes Wendemesser als schraubbare Alternative zur serienmäßigen Schürfleiste



Beidseitige Sichtanzeige als Orientierungshilfe beim ebenerdigen Verladen von Schüttgütern



Optionaler Überlaufschutz (auch mit erhöhten Schaufelseitentteilen kombinierbar)



Rund ausgebildeter Schaufelkörper zur restlosen Entleerung der Schaufel

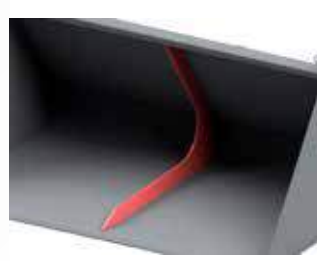

Optional mit zwei innenliegenden Aussteifungen (serienmäßig ab LG XL 25)



Stabiler Unterbau des Schaufelkörpers in Fahrtrichtung



Optionale Ladevolumen-erhöhung

1. Gerätegröße

Benennung	LG XL 20	LG XL 22	LG XL 24	LG XL 25	LG XL 26	LG XL 28
Breite ca. (mm)	2.000	2.200	2.400	2.500	2.600	2.800
Höhe ca. (mm)	1.200	1.200	1.200	1.200	1.300	1.300
Tiefe ca. (mm)	1.400	1.400	1.400	1.400	1.600	1.600
Schürfleiste (mm)	200 x 20	200 x 20	200 x 20	200 x 20	300 x 30	300 x 30
Aussteifungen	0	0	0	2	2	2
Inhalt (gestrichen nach DIN) ca. (l)	2.050	2.200	2.450	2.550	3.200	3.450
Inhalt (gehäuft nach SAE) ca. (l)	2.560	2.750	3.060	3.180	4.000	4.300
Gewicht ca. (kg)	554	610	665	750	850	915
Best.-Nr.	391LGXL20	391LGXL22	391LGXL24	391LGXL25	391LGXL26	391LGXL28
SFr./Stück	2.847,00 SFr.	3.081,00 SFr.	3.263,00 SFr.	3.484,00 SFr.	4.446,00 SFr.	4.654,00 SFr.
Frachtkostenanteil SFr.	312,00 SFr.	312,00 SFr.	364,00 SFr.	364,00 SFr.	416,00 SFr.	468,00 SFr.

2. Aufnahme auswählen



Benennung	Best.-Nr.	SFr./Stück
Euroaufnahme Von LG XL 20 bis LG XL 25 möglich	391EUR-S	Serie
Rad- und Teleskoplader ab 2,5 t Hubkraft	391RADTELE-S	Serie
Variable Lock System	391VARIABLELOCK	513,50 SFr.

Bei Bestellung Trägerfahrzeugtyp angeben

3. Sonderausstattungen

Benennung	Best.-Nr.	SFr./Stück
Überlaufschutz Höhe ca. 200 mm (mit dem Schaufelrücken fest verschweißt) Preis pro Meter	391UEBERLAUFS	227,50 SFr.
Erhöhte Schaufelseitenteile (Satz bestehend aus 2 Stück)	391EHSCHAUFELS	351,00 SFr.
2 innenliegende Aussteifungen (serienmäßig ab LG XL 25 und größer)	391INNAUSST	702,00 SFr.
Hochverschleißfeste Schürfleiste (300x30 mm, 500 HB) (Serie bei LG XL 26 & LG XL 28) Preis pro Meter	391HOCHV300X30	247,00 SFr.
Hochverschleißfestes Wendemesser (200x20 mm, 500 HB) Preis pro Meter	391HOCHVWENDE	390,00 SFr.
Hochverschleißfestes Wendemesser (300x30 mm, 500 HB) Preis pro Meter	391HOCHVWENDE300	481,00 SFr.
Kunststoffschürfleiste 200 x 30 mm, Preis pro Meter	391KUNTSCHUERF	325,00 SFr.
Ladevolumenerhöhung ca. 600 - 800 l.	391LADEVOLUMEN	1.020,50 SFr.

LEICHTGUTSCHAUFEL LGR



Die großvolumige SAPHIR Leichtgutschaufel LGR ist geeignet zum Laden von rieselfähigen Schüttgütern wie Getreide, Kunstdünger, Hackschnitzel und weiteren voluminösen Materialien bis max. 1.300 kg/m³. Durch die besonders stabile Konstruktion des Schaufelrückens und eine optimale Kraftübertragung über die Fahrzeugaufnahme ist dieses Schaufelmodell besonders für den Einsatz an größeren Rad- und Teleskopladern geeignet.



Rund ausgebildeter Schaufelkörper mit Verstärkungen in den Schaufelecken zur restlosen Entleerung der Schaufel



Optional mit innenliegenden Aussteifungen (ab LGR 25 sind 2 innenliegende Aussteifungen serienmäßig)

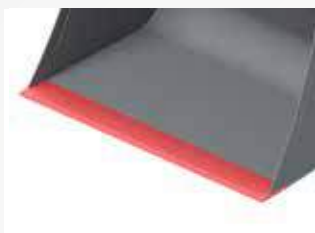

Hochverschleißfeste Schürfleiste 200x20 mm (500 HB)

Optional: Schürfleiste 300x30 mm (ab LGR 25 serienmäßig)



Optionale Ladevolumenerhöhung



Stabiler Unterbau des Schaufelkörpers in Fahrtrichtung



Optionales hochverschleißfestes Wendemesser als schraubbare Alternative zur serienmäßigen Schürfleiste

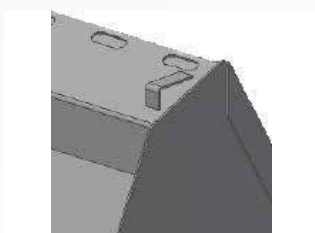

Beidseitige Sichtanzeige als Orientierungshilfe beim ebenerdigen Verladen von Schüttgütern



Optionaler Überlaufschutz (auch mit erhöhten Schaufelsteinteilen kombinierbar)

1. Gerätegrößen auswählen

Benennung	LGR 20	LGR 22	LGR 24	LGR 25	LGR 26.1	LGR 26.2	LGR 28.1	LGR 28.2	LGR 30
Breite ca. (mm)	2.000	2.200	2.400	2.500	2.600	2.600	2.800	2.800	3.000
Höhe ca. (mm)	900	900	900	1.100	1.300	1.600	1.300	1.600	1.600
Tiefe ca. (mm)	1.200	1.200	1.200	1.400	1.600	1.800	1.600	1.800	1.800
Inhalt (gestrichen nach DIN) ca. (l)	1.400	1.550	1.700	2.500	3.300	4.450	3.500	4.800	5.150
Inhalt (gehäuft nach SAE) ca. (l)	1.750	1.930	2.100	3.100	4.100	5.500	4.350	6.000	6.400
Gewicht ca. (kg)	470	510	550	760	840	1.120	980	1.210	1.320
Best.-Nr.	391LGR20	391LGR22	391LGR24	391LGR25	391LGR26.1	391LGR26.2	391LGR28.1	391LGR28.2	391LGR30
SFr./Stück	2.938,00 SFr.	3.185,00 SFr.	3.445,00 SFr.	4.758,00 SFr.	5.187,00 SFr.	7.007,00 SFr.	6.175,00 SFr.	7.527,00 SFr.	7.930,00 SFr.
Frachtkostenanteil SFr.	416,00 SFr.	416,00 SFr.	468,00 SFr.	468,00 SFr.	468,00 SFr.	468,00 SFr.	494,00 SFr.	494,00 SFr.	494,00 SFr.

2. Aufnahme auswählen



Benennung	Best.-Nr.	SFr./Stück
Rad- und Teleskoplader ab 2,5 t Hubkraft	391RAD-S	Serie
Variable Lock System	391VARIABLELOCK	513,50 SFr.
Bei Bestellung bitte Trägerfahrzeug angeben.		



3. Sonderausstattungen

Benennung	Best.-Nr.	SFr./Stück
Überlaufschutz Höhe ca. 200 mm (mit dem Schaufelrücken fest verschweißt) Preis pro Meter	391UEBERLAUFS	227,50 SFr.
Erhöhte Schaufelseitenteile schraubbar (Satz bestehend aus 2 Stück)	391EHSCHAUFEL-R	377,00 SFr.
Ladevolumenerhöhung ca. 600 - 800 ltr.	391LADEVOLUMEN-R	1.092,00 SFr.
Kantenschutz auf den Schaufelseitenteilen	391KANTENSCHUTZ-R	273,00 SFr.
2 innenliegende Aussteifungen	391INNENAUSST-R	728,00 SFr.
Hochverschleißfeste Schürfleiste (300x30 mm, 500 HB) Preis pro Meter	391HOCHV300X30	247,00 SFr.
Hochverschleißfestes Wendemesser (200x20 mm, 500 HB) Preis pro Meter	391HOCHVWENDE	390,00 SFr.
Hochverschleißfestes Wendemesser (300x30 mm, 500 HB) Preis pro Meter	391HOCHVWENDE300	481,00 SFr.
Kunststoffschürfleiste Preis pro Meter, 200x30mm	391KUNTSCHUERF	325,00 SFr.

LEICHTGUTSCHAUFEL MIT HYDRAULISCHEM NIEDERHALTER LGN



Die SAPHIR Leichtgutschaufel mit hydraulischem Niederhalter Typ LGN dient zum Transport von losem Dung, Stroh, Grüngut, Strauch usw. Besonderer Vorteil der Geräte ist die sehr große Öffnungsweite von ca. 1200 mm. Öffnen und Schließen des Niederhalters erfolgt serienmäßig durch zwei doppelwirkende Hydraulikzylinder. Bei diesem Gerät kann frei gewählt werden, ob die Leichtgutschaufel mit Niederhalter in Zinken- oder Sichelform geliefert werden soll. Der Niederhalter ist nicht geeignet für Reißarbeiten.

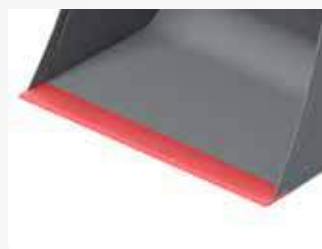

Hochverschleißfeste Schürfleiste 150 x 16 mm (500 HB)



Ab LGN 17 serienmäßig mit einer innenliegenden Aussteifung



Serienmäßig mit zwei doppelwirkenden Hydraulikzylindern zum optimalen Öffnen und Schließen des Niederhalters



Zinkenniederhalter mit einer sehr großen Öffnungsweite von ca. 1.200 mm



Sichelniederhalter mit einer sehr großen Öffnungsweite von ca. 1.200 mm

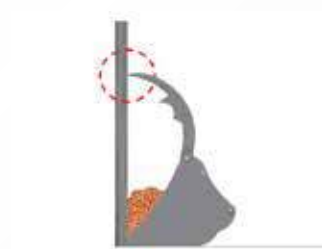

Wandentnahme-Funktion ist optional ab Werk lieferbar

1. Gerätegröße auswählen

Benennung	LGN 09	LGN 11	LGN 13	LGN 15	LGN 17	LGN 19	LGN 21
Breite ca. (mm)	900	1.100	1.300	1.500	1.700	1.900	2.100
Höhe ca. (mm)	700	700	700	700	700	700	700
Tiefe ca. (mm)	850	850	850	850	850	850	850
Sichelanzahl / Zinkenanzahl	5	6	7	8	9	10	11
Aussteifungen	-	-	-	-	1	1	1
Inhalt ca. (l)	570	690	810	930	1.050	1.170	1.290
Gewicht ca. (kg)	220	245	270	295	310	335	350
Best.-Nr. Sichelversion	391LGN09S	391LGN11S	391LGN13S	391LGN15S	391LGN17S	391LGN19S	391LGN21S
SFr./Stück	2.197,00 SFr.	2.405,00 SFr.	2.457,00 SFr.	2.548,00 SFr.	2.730,00 SFr.	3.107,00 SFr.	3.341,00 SFr.
Best.-Nr. Zinkenversion	391LGN09Z	391LGN11Z	391LGN13Z	391LGN15Z	391LGN17Z	391LGN19Z	391LGN21Z
SFr./Stück	2.197,00 SFr.	2.405,00 SFr.	2.457,00 SFr.	2.548,00 SFr.	2.730,00 SFr.	3.107,00 SFr.	3.341,00 SFr.
Frachtkostenanteil SFr.	169,00 SFr.	169,00 SFr.	195,00 SFr.	195,00 SFr.	221,00 SFr.	221,00 SFr.	221,00 SFr.

2. Aufnahme auswählen

	Benennung	Best.-Nr.	SFr./Stück
	Euroaufnahme Ab 1.300 mm Gerätebreite	391EURO-S	Serie
	Hof- und Radlader bis 2,5 t Hubkraft	391HOFRAD	273,00 SFr.

Bei Bestellung Trägerfahrzeugtyp angeben

3. Sonderausstattungen

Benennung	Best.-Nr.	SFr./Stück
Schraubbare Schaufelseitenteile (Satz bestehend aus 2 Stück)	391002251	383,50 SFr.
Wandentnahme (nur bei Erstausrüstung ab Werk möglich)	391WANDENT	351,00 SFr.

LEICHTGUTSCHAUFEL MIT ABSCHIEBEWAND LGA

03

ARBEITSGERÄTE



Die SAPHIR Leichtgutschaufel mit Abschiebewand LGA eignet sich besonders für das dosierte Entleeren auf beengtem Raum. Durch die Abschiebewand können Schüttgüter einfach und rückstandslos herausgeschoben werden. Zusätzlich kann durch die Abschiebewand ein Ausschütthöhengewinn, zum Beispiel am Mischwagen, erzielt werden. Der serienmäßig verbaute Mengenteiler und das Druckbegrenzungsventil sorgen für ein gleichmäßiges Abschieben des Schüttgutes. Diese Schaufeln sind geeignet für Schüttgüter bis max. 950 kg/m³.



Mit hydraulisch ausschiebbarer Wand
(2-teilig mit Kunststoffschürfleiste an der Unterkante)



Hochverschleißfeste
Schürfleiste
(200 x 20 mm, 500HB)



Die Hydraulikzylinder sind am Schaufelrücken positioniert. Sie sorgen für eine direkte Kraftübertragung auf die Abschiebewand im inneren des Schaufelkörpers.

1. Gerätegröße auswählen

Benennung	LGA 16	LGA 18	LGA 20	LGA 22	LGA 24	LGA 25	LGA 26
Breite ca. (mm)	1.600	1.800	2.000	2.200	2.400	2.500	2.600
Höhe ca. (mm)	950	950	950	950	950	950	950
Tiefe ca. (mm)	1.120	1.120	1.120	1.120	1.120	1.120	1.120
Inhalt (gestrichen nach DIN) ca. (l)	800	950	1.100	1.250	1.400	1.475	1.550
Inhalt (gehäuft nach SAE) ca. (l)	1.000	1.190	1.380	1.560	1.750	1.850	1.940
Gewicht ca. (kg)	550	600	650	700	750	780	800
Best.-Nr.	391LGA16	391LGA18	391LGA20	391LGA22	391LGA24	391LGA25	391LGA26
SFr./Stück	3.705,00 SFr.	3.965,00 SFr.	4.238,00 SFr.	4.745,00 SFr.	5.187,00 SFr.	6.240,00 SFr.	6.565,00 SFr.
Frachtkostenanteil SFr.	221,00 SFr.	221,00 SFr.	247,00 SFr.	247,00 SFr.	312,00 SFr.	312,00 SFr.	338,00 SFr.

Benennung	LGA XL 24	LGA XL 25	LGA XL 26	LGA XL 28	LGA XL 30
Breite ca. (mm)	2.400	2.500	2.600	2.800	3.000
Höhe ca. (mm)	1.250	1.250	1.250	1.250	1.250
Tiefe ca. (mm)	1.400	1.400	1.400	1.400	1.400
Inhalt (gestrichen nach DIN) ca. (l)	2.500	2.600	2.700	2.900	3.100
Inhalt (gehäuft nach SAE) ca. (l)	3.130	3.250	3.380	3.620	3.880
Gewicht ca. (kg)	1.200	1.240	1.280	1.360	1.440
Best.-Nr.	391LGAXL24	391LGAXL25	391LGAXL26	391LGAXL28	391LGAXL30
SFr./Stück	8.281,00 SFr.	8.606,00 SFr.	8.931,00 SFr.	9.581,00 SFr.	10.231,00 SFr.
Frachtkostenanteil SFr.	364,00 SFr.	364,00 SFr.	390,00 SFr.	390,00 SFr.	390,00 SFr.

Serienmäßig ausgestattet mit Hydraulik-Steckkupplungen der Baugröße 3

2. Aufnahme auswählen

Benennung	Best.-Nr.	SFr./Stück
 Euroaufnahme	391EURO-S	Serie
 Hof- und Radlader bis 2,5 t Hubkraft	391HOFRAD	273,00 SFr.
 Rad- und Teleskoplader ab 2,5 t Hubkraft	391RADTELE	513,50 SFr.

Bei Bestellung Trägerfahrzeugtyp angeben

3. Sonderausstattungen

Benennung	Best.-Nr.	SFr./Stück
Raps Kit Ermöglicht das Verladen von feinkörnigen Schüttgütern	391003971	312,00 SFr.

SCHWERGUTSCHAUFEL SG

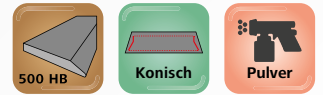

Die SAPHIR Schwergutschaufel SG dient zur Verladung von schweren Ladegütern, sowie für Erdarbeiten. Die Schaufel ist geeignet für Schüttgewichte bis max. 1.300 kg/m³



Hochverschleißfeste Schürfleiste 150 x 16 mm (500 HB)



Innenliegende Aussteifungen (ab SG 21 serienmäßig)



Beidseitige Sichtanzeige als Orientierungshilfe beim ebenerdigen Verladen von Schüttgütern

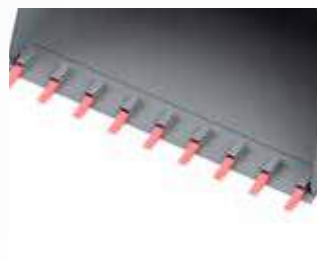

Optionale Schotterzähne zum einfachen Aufreißen von Schotterböden und verdichtetem Untergrund



Runder Schaufelkörper, mit Sicke ausgesteiftes Seitenteil und verstärkte Ecken für besonders hohe Stabilität

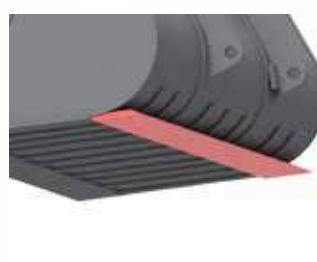

Optionale Glätteschiene zum gleichmäßigen Abziehen von Böden in Rückwärtsfahrt.

1. Gerätegröße auswählen

Benennung	SG 09	SG 11	SG 13	SG 15	SG 17	SG 19	SG 21	SG 23
Breite ca. (mm)	900	1.100	1.300	1.500	1.700	1.900	2.100	2.300
Höhe ca. (mm)	660	660	660	660	660	660	660	660
Tiefe ca. (mm)	650	650	650	650	650	650	650	650
Inhalt (gestrichen nach DIN) ca. (l)	200	250	300	350	400	450	500	550
Inhalt (gehäuft nach SAE) ca. (l)	250	310	370	430	500	560	620	680
Gewicht ca. (kg)	108	155	165	175	195	210	240	250
Best.-Nr.	391SG09	391SG11	391SG13	391SG15	391SG17	391SG19	391SG21	391SG23
SFr./Stück	819,00 SFr.	845,00 SFr.	897,00 SFr.	975,00 SFr.	1.079,00 SFr.	1.183,00 SFr.	1.209,00 SFr.	1.378,00 SFr.
Frachtkostenanteil SFr.	169,00 SFr.	169,00 SFr.	169,00 SFr.	195,00 SFr.	195,00 SFr.	221,00 SFr.	221,00 SFr.	221,00 SFr.

2. Aufnahme wählen



Benennung	Best.-Nr.	SFr./Stück
Euroaufnahme Ab 1.100 mm Gerätebreite	391EURO-S	Serie



Hof- und Radlader bis 2,5 t Hubkraft	391HOFRAD	273,00 SFr.
---	-----------	--------------------

Bei Bestellung Trägerfahrzeugtyp angeben

3. Sonderausstattungen

Benennung	Best.-Nr.	SFr./Stück
Straßenschutz für Schwergutschaufel mit Schotterzahn Preis pro Meter	391STRSCHUTZSG	247,00 SFr.
Glätteschiene Preis pro Meter	391GLAETTES	143,00 SFr.
Schotterzahn - steckbar Empfohlene Anzahl SG 09 - 3 Stk. SG 11 - 4 Stk. SG 13 - 5 Stk. SG 15 - 6 Stk. SG 17 - 7 Stk. SG 19 - 8 Stk. SG 21 - 9 Stk. SG 23 - 10 Stk.	391001616	65,00 SFr.

SCHWERGUTSCHAUFEL SG XL



Die SAPHIR Schwergutschaufel SG XL eignet sich insbesondere zur Verladung von schweren Ladegütern, sowie für Erarbeiten. Der großvolumige Schaufelkörper ermöglicht dabei maximale Schlagkraft. Der serienmäßige Überlaufschutz auf dem Schaufelrücken schützt die Fahrzeugkonsole vor Verschmutzungen. Die Schaufel ist geeignet für Schüttgewichte bis max. 1.300 kg/m³



Hochverschleißfeste Schürfleiste 200 x 20 mm (500 HB)

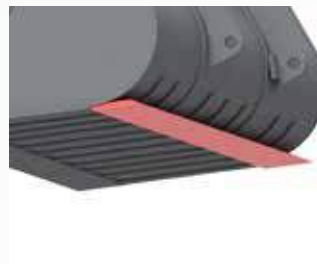

Optionale Glätteschiene zum gleichmäßigen Abziehen von Böden in Rückwärtsfahrt



Serienmäßig mit innenliegenden Aussteifungen (1 Aussteifung bis SG XL 20, ab SG XL 22 jeweils 2)

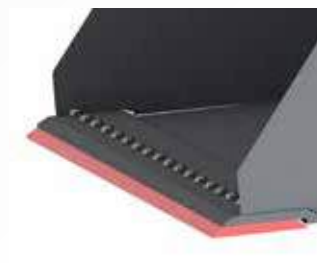

Optional hochverschleißfestes Wendemesser 200 x 20 mm (500 HB)



Runder Schaufelkörper und verstärkte Ecken für besonders hohe Stabilität



Optionale Schotterzähne zum einfachen Aufreißen von Schotterböden und verdichtetem Untergrund

1. Gerätegröße auswählen

Benennung	SG XL 16	SG XL 18	SG XL 20	SG XL 22	SG XL 24	SG XL 26	SG XL 28
Breite ca. (mm)	1.600	1.800	2.000	2.200	2.400	2.600	2.800
Höhe ca. (mm)	900	900	900	900	900	900	900
Tiefe ca. (mm)	1.000	1.000	1.000	1.000	1.000	1.000	1.000
Aussteifungen	1	1	1	2	2	2	2
Inhalt (gestrichen nach DIN) ca. (l)	820	930	1.030	1.130	1.230	1.330	1.430
Inhalt (gehäuft nach SAE) ca. (l)	1.000	1.150	1.300	1.450	1.540	1.660	1.800
Gewicht ca. (kg)	410	470	510	580	630	680	740
Best.-Nr.	391SGXL16	391SGXL18	391SGXL20	391SGXL22	391SGXL24	391SGXL26	391SGXL28
SFr./Stück	2.431,00 SFr.	2.522,00 SFr.	2.626,00 SFr.	2.886,00 SFr.	2.990,00 SFr.	3.211,00 SFr.	3.354,00 SFr.
Frachtkostenanteil SFr.	286,00 SFr.	286,00 SFr.	286,00 SFr.	312,00 SFr.	312,00 SFr.	416,00 SFr.	416,00 SFr.

2. Aufnahme auswählen



Benennung	Best.-Nr.	SFr./Stück
Euroaufnahme	391EURO-S	Serie
Rad- und Teleskoplader ab 2,5 t Hubkraft	391RADTELE-S	Serie
Variable Lock System	391VARILOCK	513,50 SFr.



Bei Bestellung Trägerfahrzeugtyp angeben

3. Sonderausstattungen

Benennung	Best.-Nr.	SFr./Stück
Schotterzahn - steckbar Empfohlene Anzahl: SG XL 16 - 7 Stk. SG XL 18 - 8 Stk. SG XL 20 - 9 Stk. SG XL 22 - 10 Stk. SG XL 24 - 11 Stk. SG XL 26 - 12 Stk. SG XL 28 - 13 Stk.	391001616	65,00 SFr.
Straßenschutz Für Schwergutschaufel mit Schotterzahn Preis pro Meter	391STSCHUTZSGXL	247,00 SFr.
Hochverschleißfeste Schürfleiste (300x30 mm, 500 HB) Preis pro Meter	391HOCHV300X30	247,00 SFr.
Hochverschleißfestes Wendemesser (200x20 mm, 500 HB) Preis pro Meter	391HOCHVWENDE	390,00 SFr.
Glätteschiene (verschweißt am Schaufelrücken), Preis pro Meter	391GLAETTES	143,00 SFr.

SCHWERGUTSCHAUFEL SGR

03

ARBEITSGERÄTE



Die SAPHIR Schwergutschaufel SGR eignet sich insbesondere zur Verladung von schweren Ladegütern, sowie für Erdarbeiten. Der großvolumige Schaufelkörper ermöglicht dabei maximale Schlagkraft. Die Schaufel ist geeignet für Schüttgewichte bis max. 1.800 kg/m³



Runder Schaufelkörper und verstärkte Ecken für besonders hohe Stabilität

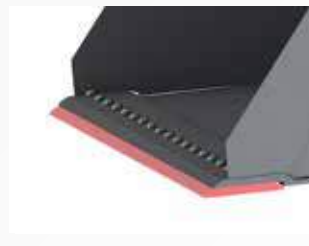

Optionales hochverschleißfestes Wendemesser als schraubbare Alternative zur serienmäßigen Schürfleiste



Hochverschleißfeste Schürfleiste 200 x 20 mm (500 HB)

Optional: Hochverschleißfeste Schürfleiste 300x30 mm (500 HB)
(ab SGR 26 serienmäßig)



Optionale Schotterzähne zum besseren Aufreißen von Schotterböden und verdichtetem Untergrund



Mit verstärktem Schaufelrücken

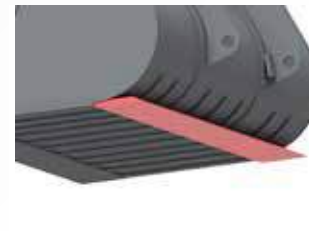

Optionale Glätteschiene zum gleichmäßigen Abziehen von Böden in Rückwärtsfahrt

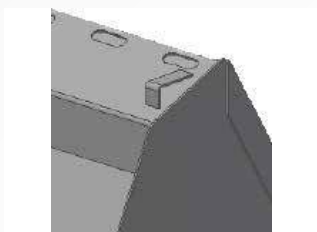

Beidseitige Sichtanzeige als Orientierungshilfe beim ebenerdigen Verladen von Schüttgütern

1. Gerätegröße auswählen

Benennung	SGR 20	SGR 22.1	SGR 22.2	SGR 24.1	SGR 24.2	SGR 26	SGR 26.1	SGR 26.2	SGR 28.1	SGR 28.2
Breite ca. (mm)	2.000	2.200	2.200	2.400	2.400	2.600	2.600	2.600	2.800	2.800
Höhe ca. (mm)	800	800	1.100	1.100	1.250	1.100	1.250	1.450	1.250	1.450
Tiefe ca. (mm)	800	800	1.200	1.200	1.400	1.200	1.400	1.600	1.400	1.600
Inhalt (gestrichen nach DIN) ca. (l)	840	930	1.800	2.100	2.600	2.400	2.900	3.750	3.200	4.050
Inhalt (gehäuft nach SAE) ca. (l)	1.050	1.160	2.250	2.600	3.250	3.000	3.600	4.650	4.000	5.050
Gewicht ca. (kg)	470	510	700	760	920	860	1.000	1.150	1.080	1.250
Best.-Nr.	391SGR20	391SGR22.1	391SGR22.2	391SGR24.1	391SGR24.2	391SGR26	391SGR26.1	391SGR26.2	391SGR28.1	391SGR28.2
SFr./Stück	2.788,50 SFr.	2.977,00 SFr.	4.784,00 SFr.	5.109,00 SFr.	7.267,00 SFr.	6.630,00 SFr.	7.735,00 SFr.	9.217,00 SFr.	8.190,00 SFr.	9.997,00 SFr.
Frachtkostenanteil SFr.	312,00 SFr.	312,00 SFr.	312,00 SFr.	364,00 SFr.	364,00 SFr.	312,00 SFr.	468,00 SFr.	520,00 SFr.	520,00 SFr.	520,00 SFr.

2. Aufnahme auswählen



Benennung	Best.-Nr.	SFr./Stück
Rad- und Teleskoplader ab 2,5 t Hubkraft	391RADTELE	Serie
Variable Lock System	391VARIABLELOCK	513,50 SFr.



Bei Bestellung bitte Trägerfahrzeug angeben.

3. Sonderausstattungen

Benennung	Best.-Nr.	SFr./Stück
Hochverschleißfeste Schürfleiste (300x30 mm, 500 HB) (ab SGR 26 serienmäßig), Preis pro Meter	391HOCHV300X30	247,00 SFr.
Hochverschleißfestes Wendemesser (200x20 mm, 500 HB) Preis pro Meter	391HOCHVWENDE	390,00 SFr.
Hochverschleißfestes Wendemesser (300x30 mm, 500 HB) Preis pro Meter	391HOCHVWENDE300	481,00 SFr.
Glätteschiene Preis pro Meter	391GLAETTES	143,00 SFr.
Straßenschutz Preis pro Meter	391STRSCHUTZSGR	247,00 SFr.
Schotterzahn - steckbar Empfohlene Anzahl: SGR 20 - 9 Stk. SGR 22 - 10 Stk. SGR 24 - 11 Stk. SGR 26 - 12 Stk. SGR 28 - 13 Stk. Preis pro Stk.	391SCHOTTERSGR	65,00 SFr.

HOCHKIPPSCHAUFEL HK

03

ARBEITSGERÄTE



Mit der SAPHIR Hochkippschaufel HK kann die Ausschütthöhe des Trägerfahrzeugs um ca. 1.000 mm erhöht werden. Der Auskippwinkel beträgt ca. 110 Grad. Die Schaufel ist geeignet für Schüttgewichte bis max. 950 kg/m³



Die Modelle HK 12 und HK 15 sind durch Ihre kompakten Abmessungen besonders für kleine Traktoren und Hoflader geeignet.



Stabiler Tragrahmen mit einem geringen Vorbaumaß

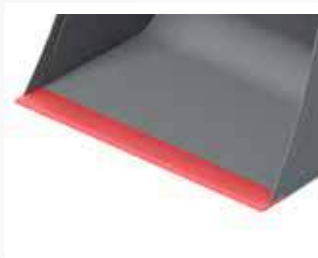

Hochverschleißfeste Schürfleiste 150x16 (500 HB)



Auskippwinkel beträgt 110°



Hubhöhengewinn von 1.000 mm



Zwei geschützte Hydraulikzylinder in außenliegenden Taschen

1. Gerätegröße auswählen

Benennung	HK 12	HK 15	HK 16	HK 18	HK 20	HK 22	HK 24
Breite ca. (mm)	1.250	1.500	1.600	1.800	2.000	2.200	2.400
Höhe ca. (mm)	860	860	900	900	900	900	900
Tiefe ca. (mm)	1.000	1.000	1.200	1.200	1.200	1.200	1.200
Inhalt (gestrichen nach DIN) ca. (l)	470	560	900	1.000	1.100	1.200	1.300
Inhalt (gehäuft nach SAE) ca. (l)	590	700	1.120	1.250	1.370	1.500	1.620
Gewicht ca. (kg)	335	360	477	502	527	553	608
Best.-Nr.	391HK12	391HK15	391HK16	391HK18	391HK20	391HK22	391HK24
SFr./Stück	3.770,00 SFr.	3.887,00 SFr.	4.472,00 SFr.	4.654,00 SFr.	4.771,00 SFr.	5.057,00 SFr.	5.395,00 SFr.
Frachtkostenanteil SFr.	195,00 SFr.	195,00 SFr.	221,00 SFr.	221,00 SFr.	247,00 SFr.	286,00 SFr.	312,00 SFr.

Serienmäßig ausgestattet mit Hydraulik-Steckkupplungen der Baugröße 3

2. Aufnahme auswählen

Benennung	Best.-Nr.	SFr./Stück
 Euroaufnahme	391EURO-S	Serie
 Hof- und Radlader bis 2,5 t Hubkraft	391HOFRAD	273,00 SFr.
 Rad- und Teleskoplader ab 2,5 t Hubkraft	391RADTELE	395,00 SFr.

Bei Bestellung Trägerfahrzeugtyp angeben

3. Sonderausstattungen

Benennung	Best.-Nr.	SFr./Stück
Kunststoffschrüfleiste 150x20mm, Preis pro Meter	391KUNSCHUERF	325,00 SFr.
Druckhalteventil Empfohlen bei Merlo, Bobcat, Dieci	391001416	273,00 SFr.
Druckbegrenzungsventil regelbar (notwendig ab 200 bar Arbeitsdruck)	391001154	221,00 SFr.

Sonderanfertigungen auf Anfrage möglich - sprechen Sie uns an!

HOCHKIPPSCHAUFEL HKR



Mit der SAPHIR Hochkippschaufel HKR wird die Ausschütthöhe des Radladers um ca. 1.000 mm erhöht. Der Auskippwinkel beträgt ca. 110 Grad. Die Schaufel ist geeignet für Schüttgewichte bis max. 1.100 kg/m³.

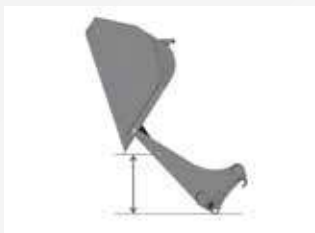

Auskippwinkel 110 Grad
Hubhöhengewinn von
1.000 mm



Robuster Tragrahmen mit
bestmöglicher Kraftüber-
tragung auf den Schaufel-
körper

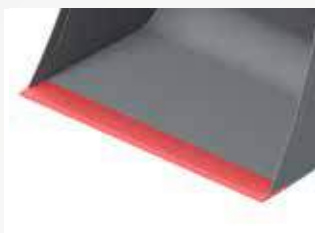

Hochverschleißfeste Schürfleiste
200x20 mm (500 HB)

Optional: Schürfleiste
300x30 mm (500 HB)
(ab HKR 25.1 serie)

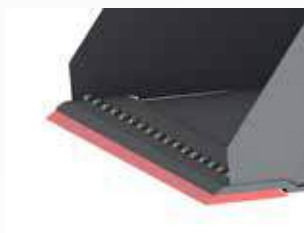

Optionales hochverschleiß-
festes Wendemesser als
schraubbare Alternative zur
serienmäßigen Schürfleiste



Stabiler Unterbau des
Schaufelkörpers in
Fahrtrichtung



Optionale Ladevolumen-
erhöhung um ca. 600-800 Liter



Zwei geschützte Hydraulikzylin-
der in außenliegenden Taschen
mit beidseitiger Endlagendämp-
fung



Optionaler Überlaufschutz (auch
mit erhöhten Schaufelseiten-
teilen kombinierbar)

1. Gerätegröße auswählen

Benennung	HKR 20	HKR 22	HKR 24	HKR 25.1	HKR 25.2	HKR 26	HKR 28.1	HKR 28.2	HKR 30.1	HKR 30.2
Breite ca. (mm)	2.000	2.200	2.400	2.500	2.500	2.600	2.800	2.800	3.000	3.000
Höhe ca. (mm)	1.100	1.100	1.100	1.200	1.450	1.100	1.200	1.450	1.450	1.800
Tiefe Schaufelkörper (mm)	1.300	1.300	1.300	1.500	1.800	1.300	1.500	1.800	1.800	1.800
Tiefe Gesamt (mm)	1.550	1.550	1.550	1.800	2.100	1.550	1.800	2.100	2.100	2.100
Inhalt (gestrichen nach DIN) ca. (l)	1.300	1.500	1.700	2.300	3.300	1.900	2.700	3.800	4.150	6.000
Inhalt (gehäuft nach SAE) ca. (l)	1.650	1.900	2.100	2.900	4.100	2.350	3.400	4.750	5.200	7.500
Gewicht ca. (kg)	1.230	1.290	1.350	1.800	2.300	1.410	1.900	2.420	2.500	2.600
Best.-Nr.	391HKR20	391HKR22	391HKR24	391HKR25.2.1	391HKR25.2	391HKR26	391HKR28.1	391HKR28.2	391HKR30.1	391HKR30.2
SFr./Stück	7.085,00 SFr.	7.527,00 SFr.	10.387,00 SFr.	12.974,00 SFr.	15.470,00 SFr.	8.099,00 SFr.	11.375,00 SFr.	13.637,00 SFr.	16.146,00 SFr.	16.731,00 SFr.
Frachtkostenanteil SFr.	247,00 SFr.	286,00 SFr.	364,00 SFr.	364,00 SFr.	364,00 SFr.	416,00 SFr.	468,00 SFr.	468,00 SFr.	468,00 SFr.	520,00 SFr.

Serienmäßig ausgestattet mit Hydraulik-Steckkupplungen der Baugröße 3.

2. Aufnahme auswählen



Benennung	Best.-Nr.	SFr./Stück
Rad- und Teleskoplader ab 2,5 t Hubkraft	391RAD-S	Serie
Variable Lock System	391VARIABLELOCK	513,50 SFr.

Bei Bestellung bitte Trägerfahrzeug angeben.

3. Sonderausstattungen

Benennung	Best.-Nr.	SFr./Stück
Hochverschleißfeste Schürfleiste (300x30 mm, 500 HB) Preis pro Meter	391HOCHV300X30	247,00 SFr.
Hochverschleißfestes Wendemesser (200x20 mm, 500 HB) Preis pro Meter	391HOCHVWENDE	390,00 SFr.
Hochverschleißfestes Wendemesser (300x30 mm, 500 HB) Preis pro Meter	391HOCHVWENDE300	481,00 SFr.
Kunststoffschürfleiste Preis pro Meter 200x30mm	391KUNTSCHUERF	325,00 SFr.
Erhöhte Schaufelseitenteile schraubbar schraubbar, Satz bestehend aus 2 Stück	391EHSCHAUFEL-R	377,00 SFr.
Überlaufschutz Preis pro Meter	391UEBERLAUFS	227,50 SFr.
Ladevolumenerhöhung ca. 600 - 800 ltr.	391LADEVOLUMEN-R	1.092,00 SFr.
Druckbegrenzungsventil regelbar (notwendig ab 200 bar Arbeitsdruck)	391001154	221,00 SFr.

GREIFSCHAUFEL GS

03

ARBEITSGERÄTE



Zum Produktvideo



Die SAPHIR Greifschaukel GS ist ein universell einsetzbares Greifwerkzeug für den landwirtschaftlichen Bereich. Das Haupteinsatzgebiet liegt in der Silageentnahme am Silostock. Durch die robuste Bauweise und die gehärteten Sichel ist auch der Einsatz zur Entmistung möglich. Die sichelförmige Konstruktion der Oberzange verhindert ein Aufspießen des Ladegutes. Optional können die Geräte auch für eine Wandentnahme geliefert werden.

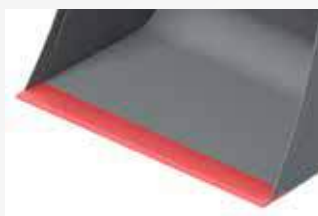

Hochverschleißfeste Schürfleiste 150 x 20 mm (500 HB)



Optimal geformte Oberzange mit gehärteten Sichelspitzen für eine fachgerechte Futterentnahme am Silostock



Stabiler Unterbau des Schaufelkörpers in Fahrtrichtung



Optionale Wandentnahme ist bei Erstausrüstung ab Werk erhältlich



Obergreifer mit Mittellagerungen und austauschbaren Gleitlagern. Für Lader mit Z-Kinematik ist eine optionale Oberzangenausparung möglich



Optionale Hochkippeinrichtung (1 x dw erforderlich) Hubhöhen-gewinn ca. 1.000 mm



Großdimensionierte Hydraulikzylinder mit Endlagendämpfung für materialschonendes Öffnen und Schließen der Oberzange.



Optional hochverschleißfestes Wendemesser 200 x 20 mm (500 HB)

1. Gerätegröße auswählen

Benennung	GS 16	GS 18	GS 20	GS 22	GS 24
Breite ca. (mm)	1.600	1.800	2.000	2.200	2.400
Höhe ca. (mm)	750	750	750	750	750
Tiefe ca. (mm)	900	900	900	900	900
Lagerungen	2	3	3	4	4
Inhalt ca. (l)	880	980	1.080	1.180	1.280
Öffnungsweite ca. (mm)	1.450	1.450	1.450	1.450	1.450
Schürfleiste (mm)	150 x 20	150 x 20	150 x 20	150 x 20	150 x 20
Aussteifungen	1	1	1	2	2
Sichelanzahl	4	5	5	6	6
Gewicht ca. (kg)	542	565	629	705	735
Best.-Nr.	391GS16	391GS18	391GS20	391GS22	391GS24
SFr./Stück	3.432,00 SFr.	3.731,00 SFr.	3.848,00 SFr.	4.329,00 SFr.	4.615,00 SFr.
Frachtkostenanteil SFr.	247,00 SFr.	247,00 SFr.	286,00 SFr.	286,00 SFr.	286,00 SFr.

Serienmäßig ausgestattet mit Hydraulik-Steckkupplungen der Baugröße 3

2. Aufnahme auswählen

Benennung	Best.-Nr.	SFr./Stück
 Euroaufnahme Um die GS 16 mit der Euro-Aufnahme aufzunehmen, muss die Werkzeugverriegelung zwingend aus der Mitte heraus erfolgen! (Zentralverriegelung mittig)	391EURO-S	Serie
 Hof- und Radlader bis 2,5 t Hubkraft	391HOFRAD	210,00 SFr.
 Rad- und Teleskoplader ab 2,5 t Hubkraft	391RADTELE	513,50 SFr.
 Mehrpreis für Radlader mit Z-Kinematik	391ZKINE	221,00 SFr.

Bei Bestellung Trägerfahrzeugtyp angeben

3. Sonderausstattungen

Benennung	Best.-Nr.	SFr./Stück
Herausnehmbare Seitenteile (Satz) Satz bestehend aus 2 Seitenteilen	391HERSEITENG	442,00 SFr.
Wandentnahme (nur bei Erstausrüstung ab Werk möglich)	391WANDENT	344,50 SFr.
Hochverschleißfestes Wendemesser (200x20 mm, 500 HB) Preis pro Meter, schraubbar	391HOCHVWENDE	390,00 SFr.
Hochkippeinrichtung 1 x dw erforderlich	391HOCHKIPP	4.095,00 SFr.
Elektrohydraulische Umschaltung (6/2 Wegeventil 12V 90ltr./min, ACHTUNG: Ohne Elektrobausatz)	526001622	494,00 SFr.
Druckbegrenzungsventil regelbar (notwendig ab 200 bar Arbeitsdruck),	391001154	221,00 SFr.
Druckhalteventil Empfohlen bei Merlo, Bobcat, Dieci	391001416	273,00 SFr.

GREIFSCHAUFEL GS L



Die SAPHIR Greifschaufel L ist ein universell einsetzbares Greifwerkzeug für den landwirtschaftlichen Bereich. Das L steht für ein erhöhtes Volumen im Vergleich zur Standard Greifschaufel. Das Haupteinsatzgebiet dieser Greifschaufel liegt in der Silageentnahme am Silostock. Besondere Vorteile sind die sehr robuste Konstruktion, sowie die Sicheloberzange, die dem Material keinerlei Möglichkeit zum Aufspießen einräumt. Dadurch ist die Greifschaufel auch zum Entmisten geeignet. Eine Wandentnahme-Funktion ist optional ab Werk lieferbar.



Hochverschleißfeste Schürfleiste 150x20 mm (500 HB)



Optimal geformte Oberzange mit gehärteten Sicheln für eine fachgerechte Futterentnahme am Silostock ohne Nacherwärmung.



Stabiler Unterbau des Schaufelkörpers in Fahrtrichtung



Optionale Wandentnahme ist bei Erstausrüstung ab Werk erhältlich



Obergreifer mit Mittellagerungen und austauschbaren Gleitlagern. Für Lader mit Z-Kinematik ist eine optionale Oberzangenausparung möglich



Optionale Hochkippeinrichtung (1 x dw erforderlich) Hubhöhen-gewinn ca. 1.000 mm



Großdimensionierte Hydraulikzylinder mit Endlagendämpfung für materialschonendes Öffnen und Schließen der Oberzange.

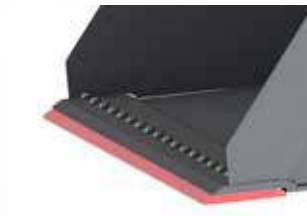





Optional hochverschleißfestes Wendemesser 200 x 20 mm (500 HB)

1. Gerätegröße auswählen

Benennung	GS L 20	GS L 22	GS L 24	GS L 26	GS L 28
Breite ca. (mm)	2.000	2.200	2.400	2.600	2.800
Höhe ca. (mm)	850	850	850	850	850
Tiefe ca. (mm)	1.000	1.000	1.000	1.000	1.000
Lagerungen	3	4	4	4	4
Inhalt ca. (l)	1.750	1.850	1.950	2.050	2.150
Öffnungsweite ca. (mm)	1.540	1.540	1.540	1.540	1.540
Schürfleiste (mm)	150 x 20	150 x 20	150 x 20	150 x 20	150 x 20
Aussteifungen	1	2	2	2	2
Sichelanzahl	5	6	6	7	7
Gewicht ca. (kg)	810	880	910	1.030	1.080
Best.-Nr.	391GSL20	391GSL22	391GSL24	391GSL26	391GSL28
SFr./Stück	5.577,00 SFr.	5.850,00 SFr.	6.019,00 SFr.	6.565,00 SFr.	7.020,00 SFr.
Frachtkostenanteil SFr.	312,00 SFr.	312,00 SFr.	364,00 SFr.	364,00 SFr.	416,00 SFr.

Serienmäßig ausgestattet mit Hydraulik-Steckkupplungen der Baugröße 3.

2. Aufnahme auswählen

Benennung	Best.-Nr.	SFr./Stück
 Euroaufnahme	391EURO-S	Serie
 Rad- und Teleskoplader ab 2,5 t Hubkraft	391RADTELE-S	Serie
 Mehrpreis für Radlader mit Z-Kinematik	391ZKINE-2	221,00 SFr.
 Variable Lock System	391VARILOCK	513,50 SFr.

Bei Bestellung Trägerfahrzeugtyp angeben

3. Sonderausstattungen

Benennung	Best.-Nr.	SFr./Stück
Wandentnahme (nur bei Erstausrüstung ab Werk möglich)	391WANDENT	344,50 SFr.
Hochverschleißfestes Wendemesser (200x20 mm, 500 HB) Preis pro Meter,	391HOCHVWENDE	390,00 SFr.
Hochkippeinrichtung 1 x dw erforderlich	391HOCHKIPPGL	4.355,00 SFr.
Elektrohydraulische Umschaltung (6/2 Wegeventil 12V 90ltr./min. ACHTUNG: Ohne Elektrobausatz)	526001622	494,00 SFr.
Druckbegrenzungsventil regelbar (notwendig ab 200 bar Arbeitsdruck)	391001154	221,00 SFr.
Druckhalteventil Empfohlen bei Merlo, Bobcat, Dieci	391001416	273,00 SFr.

GREIFSCHAUFEL GS XL



Die SAPHIR Greifschaufel XL ist ein universell einsetzbares Greifwerkzeug für den landwirtschaftlichen Bereich. Das XL steht für ein nochmals erhöhtes Volumen im Vergleich zur Greifschaufel L. Das Haupteinsatzgebiet dieser Greifschaufel liegt in der Silageentnahme am Silostock. Besondere Vorteile sind die sehr robuste Konstruktion, sowie die Sicheloberzange, die dem Material keinerlei Möglichkeit zum Aufspießen einräumt. Dadurch ist die Greifschaufel auch zum Entmisten geeignet. Eine Wandentnahme-Funktion ist optional lieferbar.



Hochverschleißfeste Schürfleiste 200 x 20 mm (HB 500)

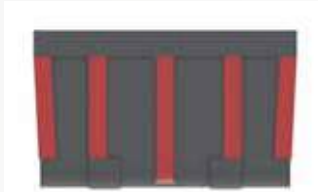

Stabiler Unterbau des Schaufelkörpers in Fahrtrichtung



Serienmäßig mit 2 innenliegenden Aussteifungen



Obergreifer mit Mittellagerungen und austauschbaren Gleitlagern. Für Lader mit Z-Kinematik ist eine optionale Oberzangen-aussparung möglich



Großdimensionierte Hydraulikzylinder mit Endlagendämpfung für materialschonendes Schließen der Oberzange



Optimal geformte Oberzange mit gehärteten Sicheln für eine fachgerechte Futterentnahme am Silostock



Optionale Wandentnahme ist bei Erstausrüstung ab Werk erhältlich





Optionale Hochkippeinrichtung (1 x dw erforderlich) für einen Hubhöhengewinn von 1.000 mm

1. Gerätegröße auswählen

Benennung	GS XL 20	GS XL 22	GS XL 24	GS XL 26	GS XL 28
Breite ca. (mm)	2.000	2.200	2.400	2.600	2.800
Höhe ca. (mm)	950	950	950	950	950
Tiefe ca. (mm)	1.100	1.100	1.100	1.100	1.100
Lagerungen	3	4	4	4	4
Inhalt ca. (l)	1.950	2.150	2.350	2.550	2.750
Öffnungsweite ca. (mm)	1.630	1.630	1.630	1.630	1.630
Schürfleiste (mm)	200 x 20	200 x 20	200 x 20	200 x 20	200 x 20
Aussteifungen	2	2	2	2	2
Sichelanzahl	5	6	6	7	7
Gewicht ca. (kg)	880	960	1.040	1.130	1.180
Best.-Nr.	391GSXL20	391GSXL22	391GSXL24	391GSXL26	391GSXL28
SFr./Stück	7.085,00 SFr.	7.358,00 SFr.	7.631,00 SFr.	8.021,00 SFr.	8.294,00 SFr.
Frachtkostenanteil SFr.	390,00 SFr.	390,00 SFr.	442,00 SFr.	442,00 SFr.	442,00 SFr.

Serienmäßig ausgestattet mit Hydraulik-Steckkupplungen der Baugröße 3

2. Aufnahme auswählen

	Benennung	Best.-Nr.	SFr./Stück
	Rad- und Teleskoplader ab 2,5 t Hubkraft	391RADTELE-S	Serie
	Mehrpreis für Radlader mit Z-Kinematik	391ZKINE-2	221,00 SFr.
	Variable Lock System	391VARILOCK	513,50 SFr.

Bei Bestellung Trägerfahrzeugtyp angeben

3. Sonderausstattungen

Benennung	Best.-Nr.	SFr./Stück
Wandentnahme (nur bei Erstausrüstung ab Werk möglich)	391WANDENT	344,50 SFr.
Hochverschleißfeste Schürfleiste (300x30 mm, 500 HB) Preis pro Meter	391HOCHV300X30	247,00 SFr.
Hochverschleißfestes Wendemesser (200x20 mm, 500 HB) Preis pro Meter	391HOCHVWENDE	390,00 SFr.
Hochkippeinrichtung Eigengewicht ca. 700 kg, 1 x dw erforderlich	391HOCHKIPPXSXL	5.135,00 SFr.
Elektrohydraulische Umschaltung (6/2 Wegeventil 12V 90ltr./min, ACHTUNG: Ohne Elektrobausatz)	526001622	494,00 SFr.
Druckbegrenzungsventil regelbar Notwendig ab 200 bar Arbeitsdruck	391001154	221,00 SFr.
Druckhalteventil Empfohlen bei Merlo, Bobcat, Dieci	391001416	273,00 SFr.

GREIFSCHAUFEL GSR



Die SAPHIR Greifschaufel R ist ein universell einsetzbares Greifwerkzeug für den landwirtschaftlichen Bereich. Das R steht für die spezielle Verwendung an Radladern mit Einsatzgewichten von über 10t. Die Konstruktion ist auf höchste Anforderungen ausgelegt und bietet im Vergleich zur Greifschaufel XL noch größere Ladevolumen. Die Einsatzgebiete sind vielfältig und reichen von der typischen Silageentnahme am Silostock über das Entmisten von Ställen bis hin zum Verladen von z.B. Kompost. Die Trägerfahrzeugaufnahme wird serienmäßig über das Variable Lock System dargestellt und kann über die 8 Steckbolzen gewechselt werden. Alle Geräte sind ab Werk mit einem einstellbaren Druckbegrenzungsventil ausgestattet.



Hochverschleißfeste Schürfleiste 300 x 30 mm (HB 500)



Großdimensionierte Hydraulikzylinder mit Endlagerdämpfung für materialschonendes Schließen der Oberzange



Durch das serienmäßige Variable Lock System (VLS) kann die Fahrzeugaufnahme durch herausnehmen von 8 Steckbolzen gewechselt werden



Optimal geformte Oberzange mit gehärteten Sichel für eine fachgerechte Futterentnahme am Silostock



Serienmäßig mit zwei innenliegenden Aussteifungen



Optional sind alle Modelle der GSR auch mit einer Zinkenoberzange lieferbar.



Obergreifer mit Mittellagerungen und austauschbaren Gleitlagern. Für Radlader mit Z-Kinematik ist serienmäßig eine herausnehmbare Aussparung integriert.



Optionale Hochkippeinrichtung (1 x dw erforderlich) für einen Hubhöhengewinn von 1.000 mm

1. Gerätegröße auswählen

Benennung	GSR 24	GSR 26	GSR 28	GSR 30
Breite ca. (mm)	2.400	2.600	2.800	3.000
Höhe ca. (mm)	1.100	1.100	1.100	1.100
Tiefe ca. (mm)	1.350	1.350	1.350	1.350
Lagerungen	4	4	4	4
Öffnungsweite ca. (mm)	1.950	1.950	1.950	1.950
Schürfleiste (mm)	300 x 30	300 x 30	300 x 30	300 x 30
Aussteifungen	2	2	2	2
Sichelanzahl	6	6	8	8
Inhalt (l)	3.200	3.500	3.800	4.100
Gewicht ca. (kg)	1.810	1.870	2.030	2.090
Best.-Nr.	391GSR24	391GSR26	391GSR28	391GSR30
SFr./Stück	10.140,00 SFr.	10.660,00 SFr.	11.180,00 SFr.	11.570,00 SFr.
Frachtkostenanteil SFr. SFr.	468,00 SFr.	468,00 SFr.	520,00 SFr.	520,00 SFr.

Serienmäßig ausgestattet mit Hydraulik-Steckkupplungen der Baugröße 3

2. Aufnahme auswählen



Benennung	Best.-Nr.	SFr./Stück
Variable Lock System (1 Satz Fahrzeugaufnahmen nach Wahl wird serienmäßig mitgeliefert)	391VARILOCK-S	Serie

Bei Bestellung Trägerfahrzeugtyp angeben

3. Sonderausstattungen

Benennung	Best.-Nr.	SFr./Stück
Hochverschleißfestes Wendemesser (300x30 mm, 500 HB) Preis pro Meter	391HOCHVWENDE300	481,00 SFr.
Hochkippeinrichtung Eigengewicht ca. 700 kg 1x dw erforderlich	391HOCHKIPPGRS	5.135,00 SFr.
Zinkoberzange für GSR mit gebogenen Vollprofilzinken, ab Werk lieferbar für alle Arbeitsbreiten Preis pro Meter	391ZINKNOBERZ	767,00 SFr.
Elektrohydraulische Umschaltung	526001622	494,00 SFr.
Druckhalteventil Empfohlen bei Merlo, Bobcat, Dieci	391001416	273,00 SFr.

KLAPPSCHAUFEL KS (4 IN 1)

Zum Produktvideo



Die SAPHIR Klappschaufel KS ist eine effiziente Mehrzweckschaufel mit vielfältigen Einsatzmöglichkeiten. Das Vorderteil der Schaufel kann über zwei Hydraulikzylinder geöffnet werden.

Dies ermöglicht z.B. den Transport von Holzstämmen, ein dosiertes Befüllen und Entleeren des Inhaltes, das Planieren von Wegen sowie das Verladen von beispielsweise Erde oder Schotter.



Geschraubte Schürfleiste
150 x 20 mm (500 HB) im
Schaufelrücken



II.
Planierarbeiten mit geöffnetem
Schaufelkörper



Zwei großdimensionierte
Hydraulikzylindern, mit End-
lagendämpfung und vorinstal-
liertem Mengenteiler



III.
Greifen von Ladegütern mit
einer sehr großen Öffnungsweite
von ca. 1020 mm



Verstärkter Unterbau mit hoch-
verschleißfester Schürfleiste 150
x 16 mm (500 HB)



IV.
Klappfunktion zum dosierten
Befüllen und Leeren der Schaufel



I.
Erd- und Transportarbeiten mit
geschlossenem Schaufelkörper

1. Gerätegröße auswählen

Benennung	KS 13	KS 16	KS 19	KS 21	KS 23	KS 25
Breite ca. (mm)	1.300	1.600	1.900	2.100	2.300	2.500
Höhe ca. (mm)	780	780	780	780	780	780
Tiefe ca. (mm)	700	700	700	700	700	700
Öffnungsweite ca. (mm)	1.020	1.020	1.020	1.020	1.020	1.020
Inhalt (gestrichen nach DIN) ca. (l)	300	360	420	460	500	540
Inhalt (gehäuft nach SAE) ca. (l)	380	460	530	580	630	680
Gewicht ca. (kg)	340	400	460	500	540	580
Best.-Nr.	391KS13	391KS16	391KS19	391KS21	391KS23	391KS25
SFr./Stück	3.510,00 SFr.	4.329,00 SFr.	4.563,00 SFr.	4.875,00 SFr.	5.317,00 SFr.	5.746,00 SFr.
Frachtkostenanteil SFr.	208,00 SFr.	208,00 SFr.	260,00 SFr.	260,00 SFr.	260,00 SFr.	260,00 SFr.

2. Aufnahme auswählen



Benennung	Best.-Nr.	SFr./Stück
Euroaufnahme ab KS 16 möglich	391EURO-S	Serie



Hof- und Radlader bis 2,5 t Hubkraft	391HOFRAD	273,00 SFr.
---	-----------	-------------



Rad- und Teleskoplader ab 2,5 t Hubkraft	391RADTELE	513,50 SFr.
---	------------	-------------

Bei Bestellungen Trägerfahrzeugtyp angeben. Sollte Ihre Schnellwechseinrichtung mit einer seitlichen Werkzeugverriegelung ausgestattet sein, sprechen Sie uns bitte darauf an!

3. Sonderausstattungen

Benennung	Best.-Nr.	SFr./Stück
Schotterzahn - steckbar Empfohlene Anzahl: KS 13 - 5 Stk. KS 16 - 7 Stk. KS 19 - 8 Stk. KS 21 - 9 Stk. KS 23 - 10 Stk. KS 25 - 11 Stk.	391001616	65,00 SFr.
Straßenschutz erforderlich bei Schotterzähnen Preis pro Meter	391STRSCHUTZKS	247,00 SFr.
Druckbegrenzungsventil regelbar (notwendig ab 200 bar Arbeitsdruck)	391001154	221,00 SFr.
Druckhalteventil Empfohlen bei Merlo, Bobcat, Dieci	391001416	273,00 SFr.

SEITENKIPPSCHAUFEL SKS



Die SAPHIR Seitenkippschaufel SKS ist ein spezielles Arbeitsgerät und findet hauptsächlich im Straßen- und Tiefbau Verwendung. Um z.B. den Seitenraum am Fahrbahnrand zu verfüllen, kann der Schaufelkörper seitlich in Fahrtrichtung nach rechts ausgekippt werden. Das Trägerfahrzeug muss dadurch weniger rangieren und steht im 90° Winkel zur Abladestelle. Die Schaufel ist geeignet für Schüttgewichte bis max. 1.300 kg/m³.



Hochverschleißfeste Schürfleiste 200 x 20mm (500 HB)



Massiver, großdimensionierter Lagerpunkt



Verstärkter Unterbau in Fahrtrichtung



Einseitig trichterförmig aufgebauter Schaufelkörper zur einfachen Entleerung der Schüttgüter

Gerätegröße auswählen

Benennung	Seitenkippschaufel SKS 18	Seitenkippschaufel SKS 20	Seitenkippschaufel SKS 22
Breite (mm)	1.800	2.000	2.200
Höhe (mm)	800	800	800
Tiefe (mm)	1.000	1.000	1.000
Inhalt (gestrichen nach DIN) ca. (l)	750	860	970
Inhalt (gehäuft nach SAE) ca. (l)	940	1.070	1.200
Gewicht (kg)	580	620	710
Best.-Nr.	391SKS18	391SKS20	391SKS22
SFr./Stück	5.473,00 SFr.	5.603,00 SFr.	5.720,00 SFr.
Frachtkostenanteil SFr.	234,00 SFr.	260,00 SFr.	260,00 SFr.

Serienmäßig ausgestattet mit Hydraulik-Steckkupplungen der Baugröße 3

Aufnahme auswählen

Benennung	Best.-Nr.	SFr./Stück
 Euroaufnahme	391EURO-S	Serie
 Hof- und Radlader bis 2,5 t Hubkraft	391HOFRAD	273,00 SFr.
 Rad- und Teleskoplader ab 2,5 t Hubkraft	391RADTELE	513,50 SFr.

Bei Bestellung bitte Trägerfahrzeug angeben. Bitte beachten Sie, dass beim seitlichen Kippen der Schaufel eine Verschiebung des Lastschwerpunktes erfolgt. Das Einsatzgewicht des Trägerfahrzeugs sollte daher ausreichend hoch sein.

Sonderausstattungen

Benennung	Best.-Nr.	SFr./Stück
Schotterzahn - steckbar Empfohlene Anzahl: SKS 18 = 8 Stk. SKS 20 = 9 Stk. SKS 22 = 10 Stk.	391001616	65,00 SFr.
Straßenschutz erforderlich bei Schotterzähnen Preis pro Meter	391STRSCHUTZSKS	247,00 SFr.
Druckbegrenzungsventil regelbar (notwendig ab 200 bar Arbeitsdruck)	391001154	221,00 SFr.
Druckhalteventil Empfohlen bei Merlo, Bobcat, Dieci	391001416	273,00 SFr.

ENTSORGUNGSSCHAUFEL ES



Die SAPHIR Entsorgungsschaufel ist eine besonders stabil gefertigte Schaufel mit Oberzange. Das Anwendungsgebiet dieser Schaufel erstreckt sich vom Verladen von Reisig und Grünschnitt bis hin zu Bauschutt und Müll auf Entsorgungshöfen. Die auf dem Schaufelrücken platzierten Hydraulikzylinder sind optimal geschützt vor äußeren Einwirkungen und damit verbundenen Schäden. Die serienmäßig herausnehmbaren Seitenteile ermöglichen auch das sichere Laden von besonders sperrigen Gütern.



Hochverschleißfeste Schürfleiste 200 x 20 mm (500 HB)



Herausnehmbare Seitenteile ermöglichen das Laden von sperrigen Gütern



Serienmäßig mit innenliegender Aussteifung (ab ES 22 zwei Stück)



Optionales hochverschleißfestes Wendemesser 200 x 20 mm (500 HB)



Sehr große Öffnungsweite von ca. 1.750 mm



Optional: steckbare Schotterzähne zur besseren Verladung von Bauschutt und Steinen



Serienmäßig mit einstellbarem Druckbegrenzungsventil

1. Gerätegröße auswählen

Benennung	ES 16	ES 18	ES 20	ES 22	ES 24
Breite ca. (mm)	1.600	1.800	2.000	2.200	2.400
Höhe ca. (mm)	850	850	850	850	850
Tiefe ca. (mm)	1.050	1.050	1.050	1.050	1.050
Zinkenanzahl	4	4	4	5	5
Aussteifungen	1	1	1	2	2
Inhalt ca. (l)	1.300	1.500	1.700	1.900	2.100
Gewicht ca. (kg)	620	680	740	830	890
Best.-Nr.	391ES16	391ES18	391ES20	391ES22	391ES24
SFr./Stück	4.706,00 SFr.	4.966,00 SFr.	5.174,00 SFr.	5.564,00 SFr.	5.772,00 SFr.
Frachtkostenanteil SFr.	286,00 SFr.	286,00 SFr.	286,00 SFr.	312,00 SFr.	312,00 SFr.

Serienmäßig ausgestattet mit Hydraulik-Steckkupplungen der Baugröße 3

2. Aufnahme auswählen

	Benennung	Best.-Nr.	SFr./Stück
	Euroaufnahme	391EURO-S	Serie
	Rad- und Teleskoplader ab 2,5 t Hubkraft	391RADTELE	513,50 SFr.
	Variable Lock System	391VARILOCK	1.027,00 SFr.

Bei Bestellung Trägerfahrzeugtyp angeben

3. Sonderausstattungen

Benennung	Best.-Nr.	SFr./Stück
Schotterzahn - steckbar Empfohlene Anzahl: ES 16 - 7 Stk. ES 18 - 8 Stk. ES 20 - 9 Stk. ES 22 - 10 Stk. ES 24 - 11 Stk.	391001616	65,00 SFr.
Hochverschleißfestes Wendemesser (200x20 mm, 500 HB) Preis pro Meter schraubbar	391HOCHWENDE	390,00 SFr.
Querrohr mit Zackenleiste Preis pro Meter	391QUERZ	195,00 SFr.
Straßenschutz für Entsorgungsschaufeln mit Schotterzähnen Preis pro Meter	391STRSCHUTZES	247,00 SFr.
Druckhalteventil Empfohlen bei Merlo, Bobcat, Dieci	391001416	273,00 SFr.

KARTOFFEL-, RÜBEN- UND STEINKORB KK, RK, STK

03

ARBEITSGERÄTE



Der SAPHIR Kartoffelkorb, sowie der SAPHIR Rübenkorb ermöglichen das sichere Aufnehmen der entsprechenden Feldfrüchte. Ein Kantenschutz verhindert Beschädigungen an den Früchten, während der Korbboden das Ausieben von Sand und Steinen ermöglicht.

Der SAPHIR Steinkorb ermöglicht das Laden bzw. Aufsammeln von Steinen. Die besonders robuste Konstruktion des Korbes und die verwendeten Materialstärken ermöglichen einen universellen Einsatz. Der Steinkorb STK ist optional mit einer fest verschweißten Rückrollsicherung auf den Rundstählen erhältlich.

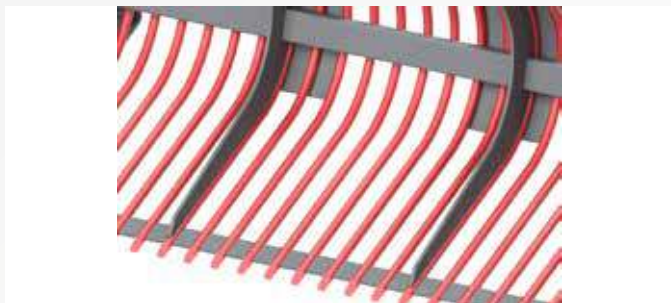

Kartoffelkorb: Ø Rundstähle 14 mm

Lichte Stabweite 26 mm

Steinkorb: Ø Rundstähle 30 mm

Lichte Stabweite 60 mm

Rüben- und Scheitholzkorb: Ø Rundstähle 33,5 mm

Lichte Stabweite 66,5 mm



Bei Verladearbeiten auf befestigtem Untergrund empfehlen wir die SAPHIR Kartoffel- und Rübenkörbe mit einer hochverschleißfesten Schürfleiste 150x16 mm (500 HB) auszurüsten. Rundbügel sind zur Verladung auf unbefestigtem Untergrund (Feldmieten) geeignet.

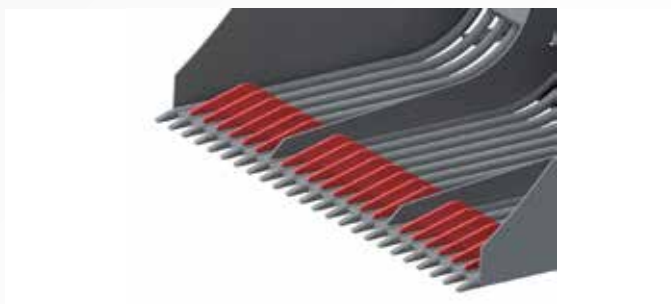

Zur Verladung von Steinen auf dem Feld sollte der Steinkorb mit spitz auslaufenden Rundstählen ausgerüstet werden. Beim Steinkorb verhindert die optionale Rückrollsicherung das Herausrollen von aufgenommenen Steinen.

1. Gerätegröße auswählen

Benennung	KK 20 mit Rundbügel	KK 20S mit Schürfleiste	KK 22 mit Rundbügel	KK 22S mit Schürfleiste	KK 25 mit Rundbügel	KK 25S mit Schürfleiste
Breite ca. (mm)	2.000	2.000	2.250	2.250	2.500	2.500
Höhe ca. (mm)	1.050	1.050	1.050	1.050	1.050	1.050
Tiefe ca. (mm)	1.150	1.150	1.150	1.150	1.150	1.150
Inhalt (gestrichen nach DIN) ca. (l)	1.200	1.200	1.400	1.400	1.600	1.600
Inhalt (gehäuft nach SAE) ca. (l)	1.500	1.500	1.750	1.750	2.000	2.000
Gewicht ca. (kg)	370	370	385	385	422	422
Best.-Nr.	391KK20	391KK20S	391KK22	391KK22S	391KK25	391KK25S
SFr./Stück	2.782,00 SFr.	2.782,00 SFr.	3.081,00 SFr.	3.081,00 SFr.	3.484,00 SFr.	3.484,00 SFr.
Frachtkostenanteil SFr.	247,00 SFr.	247,00 SFr.	247,00 SFr.	247,00 SFr.	286,00 SFr.	286,00 SFr.

Benennung	RK 20 mit Rundbügel	RK 20S mit Schürfleiste	RK 22 mit Rundbügel	RK 22S mit Schürfleiste	RK 25 mit Rundbügel	RK 25S mit Schürfleiste
Breite ca. (mm)	2.000	2.000	2.250	2.250	2.500	2.500
Höhe ca. (mm)	1.050	1.050	1.050	1.050	1.050	1.050
Tiefe ca. (mm)	1.150	1.150	1.150	1.150	1.150	1.150
Inhalt (gestrichen nach DIN) ca. (l)	1.200	1.200	1.400	1.400	1.600	1.600
Gewicht ca. (kg)	330	330	350	350	380	380
Best.-Nr.	391RK20	391RK20S	391RK22	391RK22S	391RK25	391RK25S
SFr./Stück	2.496,00 SFr.	2.496,00 SFr.	2.782,00 SFr.	2.782,00 SFr.	3.081,00 SFr.	3.081,00 SFr.
Frachtkostenanteil SFr.	247,00 SFr.	247,00 SFr.	247,00 SFr.	247,00 SFr.	286,00 SFr.	286,00 SFr.

Benennung	STK 21	STK 21S mit Schürfleiste	STK23	STK 23S mit Schürfleiste	STK 25	STK 25S mit Schürfleiste
Breite ca. (mm)	2.100	2.100	2.300	2.300	2.500	2.500
Höhe ca. (mm)	1.100	1.100	1.100	1.100	1.100	1.100
Tiefe ca. (mm)	1.040	1.040	1.040	1.040	1.040	1.040
Inhalt (gestrichen nach DIN) ca. (l)	850	850	950	950	1.050	1.050
Inhalt (gehäuft nach SAE) ca. (l)	1.060	1.060	1.180	1.180	1.300	1.300
Gewicht ca. (kg)	450	450	480	480	510	510
Best.-Nr.	391STK21	391STK21S	391STK23	391STK23S	391STK25	391STK25S
SFr./Stück	4.264,00 SFr.	4.537,00 SFr.	4.498,00 SFr.	4.797,00 SFr.	4.862,00 SFr.	5.096,00 SFr.
Frachtkostenanteil SFr.	247,00 SFr.	247,00 SFr.	247,00 SFr.	247,00 SFr.	286,00 SFr.	286,00 SFr.

2. Aufnahme auswählen

Benennung	Best.-Nr.	SFr./Stück
 Euroaufnahme	391EURO-S	Serie
 Rad- und Teleskoplader ab 2,5 t Hubkraft	391RADTELE	513,50 SFr.

Bei Bestellung Trägerfahrzeugtyp angeben

3. Sonderausstattungen

Benennung	Best.-Nr.	SFr.
Rückrollsicherung Mehrpreis für kompletten Besatz beim Steinkorb STK 21 -STK 25	391RÜCKROLL	156,00 SFr.

DUNGGABEL DG

03

ARBEITSGERÄTE



Die SAPHIR Dunggabel DG dient der Verladung und dem Transport von losem Dung, Stroh, Grüngut, Strauch usw. Die Dunggabeln werden ab Werk mit Qualitätszinken von SHW Friedrichstal geliefert. Die serienmäßige Zinkenlänge beträgt 800 mm.



Zusätzliche Verschleißschiene zum Schutz des Zinkentragrohres



Stabiler Abstellfuß für sicheren Stand des Gerätes



Überlappungen der Rückwand über das Zinkentragrohr für besonders hohe Stabilität



Optionale seitliche Zinken zur Verlustminderung beim Transport



Dickwandiges Zinkentragrohr mit eingeschweißten Konushülsen

160

+5,9%
ab dem
01.09.2021

Alle Preise sind in Sfr. zzgl. Frachtkosten inkl. 7,7% MwSt. Nachdruck, auch auszugsweise, nur mit schriftlicher Genehmigung. Für die gesamte Preisliste gelten freibleibende Preise. Technische Änderungen und Irrtümer vorbehalten. Warenabgabe nur solange Vorrat reicht.

1. Gerätegröße auswählen

Benennung	DG 09	DG 11	DG 12	DG 13	DG 15	DG 17	DG 19	DG 21	DG 23
Breite ca. (mm)	900	1.100	1.200	1.300	1.500	1.700	1.900	2.100	2.300
Höhe ca. (mm)	800	800	800	800	800	800	800	800	800
Zinkenanzahl	5	6	6	7	8	9	10	11	12
Gewicht ca. (kg)	84	109	130	140	155	170	185	200	215
Best.-Nr.	391DG09	391DG11	391DG12	391DG13	391DG15	391DG17	391DG19	391DG21	391DG23
SFr./Stück	611,00 SFr.	728,00 SFr.	806,00 SFr.	858,00 SFr.	936,00 SFr.	1.053,00 SFr.	1.144,00 SFr.	1.274,00 SFr.	1.352,00 SFr.
Frachtkostenanteil SFr.	143,00 SFr.	143,00 SFr.	143,00 SFr.	169,00 SFr.	169,00 SFr.	169,00 SFr.	169,00 SFr.	195,00 SFr.	195,00 SFr.

2. Aufnahme auswählen



Benennung	Best.-Nr.	SFr./Stück
Euroaufnahme (ab 1.200 mm Breite)	391EURO-S	Serie



Hof- und Radlader bis 2,5 t Hubkraft	391HOFRAD	273,00 SFr.
---	-----------	-------------

Bei Bestellung Trägerfahrzeugtyp angeben

3. Sonderausstattungen

Benennung	Best.-Nr.	SFr./Stück
Normallast-Zinken 1.000 mm lang Mehrpreis pro Zinken	439439016	32,50 SFr.
Normallast-Zinken 1.100 mm lang Mehrpreis pro Zinken	391003079	39,00 SFr.
Seitliche Zinken 600 mm lang Preis pro Zinken	391002956	45,50 SFr.

DUNGGABEL DG XL



Die SAPHIR Dunggabel XL dient der Entnahme und dem Transport von losem Dung, Stroh, Grüngut, Strauch usw. Bei der SAPHIR Dunggabel XL werden ausschließlich Schwerlast-Qualitätszinken von SHW Friedrichstal mit einer Länge von 800 mm verwendet. Auf Wunsch können auch längere Schwerlastzinken verbaut werden.



Zusätzliche Verschleißschiene zum Schutz des Zinkentagrohres



Optionale seitliche Stahlzinken für geminderten Verlust beim Transport



Hoher Gabelrücken mit 860 mm Höhe (optional sind zusätzliche 350 mm möglich)





Massives Zinkentagrohr mit eingeschweißten Konushülsen und Vorschweißbuchsen. Senkrechte Aussteifungen zum Gabelrücken sorgen für zusätzliche Stabilität

1. Gerätegröße auswählen

Benennung	DGXL 17	DGXL 19	DGXL 21	DGXL 23	DGXL 25
Breite ca. (mm)	1.700	1.900	2.100	2.300	2.500
Höhe ca. (mm)	860	860	860	860	860
Zinkenanzahl	9	10	11	12	13
Gewicht ca. (kg)	334	360	386	412	438
Best.-Nr.	391DGXL17	391DGXL19	391DGXL21	391DGXL23	391DGXL25
SFr./Stück	2.132,00 SFr.	2.275,00 SFr.	2.457,00 SFr.	2.613,00 SFr.	2.795,00 SFr.
Frachtkostenanteil SFr.	208,00 SFr.	208,00 SFr.	260,00 SFr.	260,00 SFr.	260,00 SFr.

2. Aufnahme auswählen

	Benennung	Best.-Nr.	SFr./Stück
	Euroaufnahme	391EURO	Serie
	Rad- und Teleskoplader ab 2,5 t Hubkraft	391RADTELE-S	Serie
	Variable Lock System	391VARILOCK	513,50 SFr.

Bei Bestellung Trägerfahrzeugtyp angeben

3. Sonderausstattungen

Benennung	Best.-Nr.	SFr./Stück
Schwerlastzinken 1.000 mm lang, Mehrpreis pro Stück	391001322	26,00 SFr.
Schwerlastzinken 1.200 mm lang, Mehrpreis pro Stück	391001323	31,20 SFr.
Seitliche Stahlzinken 800 mm lang, Preis pro Stück	391003940	124,80 SFr.
Rückwanderhöhung 350 mm Aufsatz mit Streckgitter, Preis pro Meter	391001325	403,00 SFr.

DUNGGABEL MIT HYDRAULISCHEM NIEDERHALTER DGN

03

ARBEITSGERÄTE



Die SAPHIR Dunggabel mit hydraulischem Niederhalter DGN dient zum Transport von losem Dung, Stroh, Grüngut, Strauch usw. Besonderer Vorteil der Geräte ist die sehr große Öffnungsweite von 1.080 mm. Öffnen und Schließen des Niederhalters erfolgt durch zwei doppeltwirkende Hydraulikzylinder.



Zusätzliche Verschleißschiene zum Schutz des Zinkentragrohres



Zwei doppeltwirkende Hydraulikzylinder.



Dickwandiges Zinkentragrohr mit eingeschweißten Konushülsen



Hoher Gabelrücken (735 mm)



Große Öffnungsweite von ca. 1.080 mm



Serienmäßige Wandentnahme-Funktion



Qualitätszinken (800 mm) von SHW

1. Gerätegröße auswählen

Benennung	DGN 09	DGN 11	DGN 12	DGN 13	DGN 15	DGN 17	DGN 19	DGN 21
Breite ca. (mm)	900	1.100	1.200	1.300	1.500	1.700	1.900	2.100
Höhe ca. (mm)	800	800	800	800	800	800	800	800
Zinkenanzahl	5	6	6	7	8	9	10	11
Inhalt ca. (l)	540	690	750	835	920	1.090	1.260	1.430
Gewicht ca. (kg)	170	203	210	225	240	260	280	305
Best.-Nr.	391DGN09	391DGN11	391DGN12	391DGN13	391DGN15	391DGN17	391DGN19	391DGN21
SFr./Stück	1.287,00 SFr.	1.560,00 SFr.	1.651,00 SFr.	1.755,00 SFr.	1.807,00 SFr.	1.924,00 SFr.	2.236,00 SFr.	2.379,00 SFr.
Frachtkostenanteil SFr.	156,00 SFr.	156,00 SFr.	182,00 SFr.	182,00 SFr.	195,00 SFr.	195,00 SFr.	221,00 SFr.	221,00 SFr.

Serienmäßig ausgestattet mit Hydraulik-Steckkupplungen der Baugröße 3

2. Aufnahme auswählen



Benennung	Best.-Nr.	SFr./Stück
Euroaufnahme (ab 1.200 mm Breite)	391EURO-S	Serie



Hof- und Radlader bis 2,5 t Hubkraft	391HOFRAD	273,00 SFr.
---	-----------	-------------

Bei Bestellung Trägerfahrzeugtyp angeben

3. Sonderausstattungen

Benennung	Best.-Nr.	SFr./Stück
Seitliche Zinken 600 mm lang Preis pro Stück	391002956	45,50 SFr.

DUNG- UND SILAGEZANGE DSZ



Die SAPHIR Dung- und Silagezange ist für die Entnahme von Gras- und Maissilagen, zur Entmistung von Stallung und zum Transport von losem Dung, Stroh, Grüngut und Strauch vorgesehen. Besonderer Vorteil der Geräte ist die sehr große Öffnungsweite von 1.400 mm.

Die verdrehgesicherten Zinken in der Oberzange sorgen für eine problemlose Aufnahme des Gutes. Die seitlichen Zinken garantieren einen Transport mit geringstmöglichen Verlusten.



Verschleißschiene am dickwandigen Zinkentragrohr



Wartungsarme, austauschbare Gleitlager



Hydraulische Oberzange mit zwei doppelwirkenden, endlagengedämpften Hydraulikzylindern



Serienmäßig mit seitlichen, spitz-gebogenen Zinken (600 mm)



Sehr große Öffnungsweite von 1.400 mm

1. Gerätegröße auswählen

Benennung	DSZ 13	DSZ 15	DSZ 17	DSZ 19	DSZ 21	DSZ 23
Breite ca. (mm)	1.300	1.500	1.700	1.900	2.100	2.300
Höhe ca. (mm)	960	960	960	960	960	960
Zinkenanzahl	7	8	9	10	11	12
Zinkenlänge ca. (mm)	800	800	800	800	800	800
Inhalt ca. (l)	1.060	1.200	1.340	1.490	1.640	1.790
Gewicht ca. (kg)	290	340	390	440	490	540
Best.-Nr.	391DSZ13	391DSZ15	391DSZ17	391DSZ19	391DSZ21	391DSZ23
SFr./Stück	2.938,00 SFr.	3.068,00 SFr.	3.276,00 SFr.	3.432,00 SFr.	3.627,00 SFr.	3.887,00 SFr.
Frachtkostenanteil SFr.	221,00 SFr.	221,00 SFr.	247,00 SFr.	247,00 SFr.	260,00 SFr.	260,00 SFr.

Serienmäßig ausgestattet mit Hydraulik-Steckkupplungen der Baugröße 3

2. Aufnahme auswählen



Benennung	Best.-Nr.	SFr./Stück
Euroaufnahme	391EURO-S	Serie



Hof- und Radlader bis 2,5 t Hubkraft	391HOFRAD	273,00 SFr.
---	-----------	--------------------

Bei Bestellung Trägerfahrzeugtyp angeben

3. Sonderausstattungen

Benennung	Best.-Nr.	SFr./Stück
Druckbegrenzungsventil regelbar (notwendig ab 200 bar Arbeitsdruck)	391001154	221,00 SFr.
Druckhalteventil Empfohlen bei Merlo, Bobcat, Dieci	391001416	273,00 SFr.

DUNG- UND SILAGEZANGE DSZ L



Die SAPHIR Dung- und Silagezangen Typ DSZ L sind für die Entnahme von Gras- und Maissilagen, zur Entmistung von Stallung und zum Transport von losem Dung, Stroh, Grüngut und Strauch vorgesehen. Besonderer Vorteil der Geräte ist das große Fassungsvermögen und die sehr große Öffnungsweite von 1.600 mm.

Die verdrehgesicherten Zinken in der Oberzange sorgen für eine problemlose Aufnahme des Gutes. Die seitlichen Zinken garantieren einen Transport mit geringstmöglichen Verlusten.



Verschleißschiene am dickwandigen Zinkenträger



Wartungsarme, auswechselbare Gleitlager



Hydraulische Oberzange mit zwei doppelwirkenden, endlagengedämpften Hydraulikzylindern



Serienmäßig mit seitlichen, spitz-gebogenen Zinken



Eingeschweißte Konushülsen



1.000 mm Schwerlastzinken von SHW Friedrichstal



Sehr große Öffnungsweite von 1.600 mm

1. Gerätegröße auswählen

Benennung	DSZ L 19	DSZ L 21	DSZ L 23	DSZ L 25
Breite ca. (mm)	1.900	2.100	2.300	2.500
Höhe ca. (mm)	1.000	1.000	1.000	1.000
Zinkenanzahl	10	11	12	13
Zinkenlänge ca. (mm)	1.000	1.000	1.000	1.000
Inhalt ca. (l)	1.950	2.150	2.350	2.550
Gewicht ca. (kg)	510	540	580	610
Best.-Nr.	391DSZ19L	391DSZ21L	391DSZ23L	391DSZ25L
SFr./Stück	4.485,00 SFr.	4.758,00 SFr.	5.018,00 SFr.	5.278,00 SFr.
Frachtkostenanteil SFr.	260,00 SFr.	286,00 SFr.	312,00 SFr.	312,00 SFr.

Serienmäßig ausgestattet mit Hydraulik-Steckkupplungen der Baugröße 3

2. Aufnahme auswählen

Benennung	Best.-Nr.	SFr./Stück
 Euroaufnahme	391EURO-S	Serie
 Rad- und Teleskoplader ab 2,5 t Hubkraft	391RADTELE	513,50 SFr.
 Variable Lock System	391VARILOCK	790,00 SFr.

Bei Bestellung Trägerfahrzeugtyp angeben

3. Sonderausstattungen

Benennung	Best.-Nr.	SFr./Stück
Druckbegrenzungsventil regelbar (notwendig ab 200 bar Arbeitsdruck)	391001154	221,00 SFr.
Druckhalteventil Empfohlen bei Merlo, Bobcat, Dieci	391001416	273,00 SFr.

DUNG- UND SILAGEZANGE DSZ XL



Die SAPHIR DUNG- und Silagezangen XL sind für die Entnahme von Gras- und Maissilagen, zur Entmistung von Stallung und zum Transport von losem Dung, Stroh, Grüngut und Strauch vorgesehen. Entscheidender Vorteil der DSZ XL ist das besonders große Fassungsvermögen, sowie die sehr große Öffnungsweite von ca. 2.000 mm. Die verdrehgesicherten Schwerlastzinken sorgen für eine problemlose Aufnahme des Gutes. Die seitlichen Zinken geben dem Transportgut einen zusätzlichen Seitenhalt für geringstmögliche Verluste.



Zusätzliche Verschleißschiene zum Schutz des Zinkenträgerrohres



Massives Zinkenträgerrohr mit eingeschweißten Konushülsen und Vorschweißbuchsen. Senkrechte Aussteifungen zum Gabelrücken sorgen für zusätzliche Stabilität.



Hydraulische Oberzange mit zwei doppelwirkenden, endlagendämpften Hydraulikzylindern



Verdrehgesicherte Schwerlastzinken in der Oberzange



Sehr große Öffnungsweite der Oberzange von 2.000 mm



Wartungsarme, austauschbare Gleitlager



Qualitäts-Schwerlastzinken (1.250 mm) von SHW Friedrichstal

1. Gerätegröße auswählen

Benennung	DSZ XL 21	DSZ XL 23	DSZ XL 25	DSZ XL 27
Breite ca. (mm)	2.100	2.300	2.500	2.700
Höhe ca. (mm)	1.100	1.100	1.100	1.100
Zinkenanzahl	11	12	13	14
Zinkenlänge ca. (mm)	1.250	1.250	1.250	1.250
Inhalt ca. (l)	2.850	3.100	3.350	3.600
Gewicht ca. (kg)	780	850	920	990
Best.-Nr.	391DSZXL21	391DSZXL23	391DSZXL25	391DSZXL27
SFr./Stück	6.994,00 SFr.	7.319,00 SFr.	7.670,00 SFr.	8.034,00 SFr.
Frachtkostenanteil SFr.	338,00 SFr.	338,00 SFr.	416,00 SFr.	416,00 SFr.

Serienmäßig ausgestattet mit Hydraulik-Steckkupplungen der Baugröße 3

2. Aufnahme auswählen



Benennung	Best.-Nr.	SFr./Stück
Rad- und Teleskoplader ab 2,5 t Hubkraft	391RADTELE-S	Serie



Variable Lock System	391VARILOCK	513,50 SFr.
----------------------	-------------	-------------

Bei Bestellung Trägerfahrzeugtyp angeben

3. Sonderausstattungen

Benennung	Best.-Nr.	SFr./Stück
Druckbegrenzungsventil regelbar (notwendig ab 200 bar Arbeitsdruck)	391001154	221,00 SFr.
Druckhalteventil Empfohlen bei Merlo, Bobcat, Dieci	391001416	273,00 SFr.

SILAGESCHNEIDZANGE SSZ

Zum Produktvideo



Die SAPHIR Silageschneidzangen SSZ sind für die Entnahme und den Transport von Silage jeglicher Art geeignet. Die jeweils rechts und links im Rückenteil platzierten Gegenschneiden sorgen für einen sauberen Schnitt ohne die Gefahr von Materialverklebungen. Durch die innovative Nachspannvorrichtung kann das Spaltmaß zwischen Oberzange und Grundgerät eingestellt werden, sodass Materialverklebungen minimiert werden. Das Rückenteil der Silageschneidzange ist mit einem Streckgitter geschlossen. Dies ermöglicht eine besonders gute Durchsicht. Ein weiteres Alleinstellungsmerkmal der SAPHIR Silageschneidzangen ist die doppelwandige Oberzangenkonstruktion. Diese garantiert ein optimales Schnittbild ohne seitliche Verwindungen.



Dickwandiges Zinkentragrohr (äußere Zinken in Schwerlast-Ausführung) mit eingeschweißten Konushülsen



Zusätzliche Verschleißschiene am Zinkentragrohr minimiert die Abnutzung



Geschraubte Vorderschneide wahlweise mit gezackten oder gewellten Messern



Die seitliche, einstellbare Gegenschneide im Rückenteil minimiert Materialverklebungen



Doppelwandig verstärkte Oberzange mit sehr großer Öffnungsweite (850 mm)



Besonders großer Überbiss von ca. 160 mm garantiert einen sauberen Schnitt ohne Reißen



Nachspannvorrichtung der Oberzange

1. Gerätegröße auswählen

Benennung	SSZ 136	SSZ 157	SSZ 178	SSZ 199	SSZ 220	SSZ 241
Breite ca. (mm)	1.360	1.570	1.780	1.990	2.200	2.410
Blockmaß (mm)	1.360 x 850 x 800	1.570 x 850 x 800	1.780 x 850 x 800	1.990 x 850 x 800	2.200 x 850 x 800	2.410 x 850 x 800
Zylinderanzahl	2	2	2	4	4	4
Zinkenanzahl	10	12	13	16	18	18
Inhalt ca. (l)	920	1.050	1.200	1.350	1.500	1.650
Gewicht ca. (kg)	548	628	710	884	950	1.090
Best.-Nr.	391SSZ136	391SSZ157	391SSZ178	391SSZ199	391SSZ220	391SSZ241
SFr./Stück	4.537,00 SFr.	5.187,00 SFr.	5.681,00 SFr.	6.565,00 SFr.	6.916,00 SFr.	7.501,00 SFr.
Frachtkostenanteil SFr.	247,00 SFr.	247,00 SFr.	286,00 SFr.	351,00 SFr.	351,00 SFr.	351,00 SFr.

Hinweis: Das Gerät ist wahlweise mit gezackten oder gewellten Messern lieferbar
Serienmäßig ausgestattet mit Hydraulik-Steckkupplungen der Baugröße 3

2. Aufnahme auswählen

	Benennung	Best.-Nr.	SFr./Stück
	Euroaufnahme (ab SSZ 157 möglich, SSZ 136 ist nur für Hoflader lieferbar)	391EURO-S	Serie
	Hof- und Radlader bis 2,5 t Hubkraft	391HOFRAD	273,00 SFr.
	Rad- und Teleskoplader ab 2,5 t Hubkraft	391RADTELE	513,50 SFr.

Bei Bestellung Trägerfahrzeugtyp angeben

3. Sonderausstattungen

Benennung	Best.-Nr.	SFr./Stück
Schwerlastzinken 800 mm Mehrpreis pro Stück Benötigte Anzahl: SSZ 136 - 8 Stk. SSZ 157 - 10 Stk. SSZ 178 - 11 Stk. SSZ 199 - 12 Stk. SSZ 220 - 14 Stk. SSZ 241 - 14 Stk.	391ZINKEN800S	35,10 SFr.
Hubgerüst HG 20 Hubhöhengewinn von 2.000 mm	391HUBGERHG20	2.886,00 SFr.
Druckbegrenzungsventil regelbar (notwendig ab 200 bar Arbeitsdruck)	391001154-2	221,00 SFr.
Druckhalteventil Empfohlen bei Merlo, Bobcat, Dieci	391001416	273,00 SFr.

Weitere Informationen zur hydraulischen Abschiebewand finden Sie auf der Seite 172

SILAGESCHNEIDZANGE SSZ XL



Die SAPHIR Silageschneidzangen XL sind für die Entnahme und den Transport von Silage jeglicher Art geeignet. Besonderes Merkmal der XL-Serie ist das sehr große Fassungsvermögen und die große Öffnungsweite der Oberzange von ca. 1300 mm. Die jeweils rechts und links im Rückenteil platzierten Gegenschneiden sorgen für einen sauberen Schnitt ohne die Gefahr von Materialverklebungen. Durch die innovative Nachspannvorrichtung kann das Spaltmaß zwischen Oberzange und Grundgerät eingestellt werden, sodass Materialverklebungen minimiert werden. Das Rückenteil der Silageschneidzange ist mit einem Streckgitter geschlossen. Dies ermöglicht eine besonders gute Durchsicht. Ein weiteres Alleinstellungsmerkmal der SAPHIR Silageschneidzangen ist die doppelwandige Oberzangenkonstruktion. Der besonders große Überbiss (ca. 160 mm) garantiert einen sauberen Schnitt ohne Reißen.



Dickwandiges Zinkentragrohr mit eingeschweißten Konushülsen und Schwerlastzinken 1.000 mm

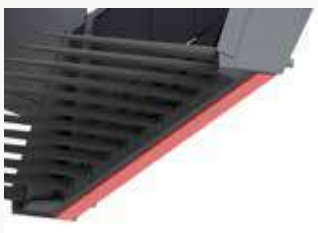

Zusätzliche Verschleißschiene am Zinkentragrohr vermindert die Abnutzung



Geschraubte Vorderschneide wahlweise mit gezackten oder gewellten Messern



Die seitliche, einstellbare Gegenschneide im Rückenteil minimiert Materialverklebungen



Doppelwandig verstärkte Oberzange mit sehr großer Öffnungsweite 1.300 mm



Nachspannvorrichtung für Oberzange





Optionales Hubgerüst HG 20 für den Anbau in Front- oder Heckhydraulik Kat. II mit einem Hubhöhengewinn von ca. 2.000 mm (1 x dw erforderlich)

1. Gerätegröße auswählen

Benennung	SSZ XL 157	SSZ XL 178	SSZ XL 199	SSZ XL 220	SSZ XL 241	SSZ XL 262
Breite ca. (mm)	1.570	1.780	1.990	2.200	2.410	2.620
Blockmaß (mm)	1.570 x 1.260 x 900	1.780 x 1.260 x 900	1.990 x 1.260 x 900	2.200 x 1.260 x 900	2.410 x 1.260 x 900	2.620 x 1.260 x 900
Zylinderanzahl	2	2	2	2	4	4
Zinkenanzahl (Schwerlastzinken)	12	14	16	18	20	22
Inhalt ca. (l)	1.780	2.020	2.260	2.650	2.900	3.150
Gewicht ca. (kg)	1.020	1.190	1.300	1.800	2.050	2.200
Best.-Nr.	391SSZXL157	391SSZXL178	391SSZXL199	391SSZXL220	391SSZXL241	391SSZXL262
SFr./Stück	8.905,00 SFr.	9.152,00 SFr.	9.451,00 SFr.	13.897,00 SFr.	15.730,00 SFr.	16.991,00 SFr.
Frachtkostenanteil SFr.	338,00 SFr.	390,00 SFr.	390,00 SFr.	468,00 SFr.	468,00 SFr.	520,00 SFr.

Hinweis: Das Gerät ist wahlweise mit gezackten oder gewellten Messern lieferbar
Serienmäßig ausgestattet mit Hydraulik-Steckkupplungen der Baugröße 3

2. Aufnahme auswählen

	Benennung	Best.-Nr.	SFr./Stück
	Aufnahme Kat. II Front- / Heckanbau	391KATII-S	Serie
	Rad- und Teleskoplader ab 2,5 t Hubkraft	391RADTELE-S	Serie
	Variable Lock System	391VARILOCK	513,50 SFr.

Bei Bestellung Trägerfahrzeugtyp angeben

3. Sonderausstattungen

Benennung	Best.-Nr.	SFr./Stück
Hubgerüst HG 20 Hubhöhengewinn ca. 2.000 mm Aufnahme Kat. II/III 1 x dw erforderlich	391HUBGERHG20	2.886,00 SFr.
Druckhalteventil Empfohlen bei Merlo, Bobcat, Dieci	391001416	273,00 SFr.
Druckbegrenzungsventil regelbar (notwendig ab 200 bar Arbeitsdruck)	391001154-2	221,00 SFr.

Weitere Informationen zur hydraulischen Abschiebewand finden Sie auf der Seite 172

HYDRAULISCHE ABSCHIEBEWAND FÜR DIE SILAGESCHNEIDZANGEN

03

ARBEITSGERÄTE



Die hydraulische Abschiebewand für die SAPHIR Silageschneidzangen ermöglicht das Absetzen des Silageblocks durch einfaches Herausschieben. Zusätzlich kann durch die Abschiebewand ein Ausschütthöhengewinn am Futtermischwagen erzielt werden. Diese Sonderausrüstung ist nur bei Erstausrüstung ab Werk lieferbar
Es wird ein zusätzliches doppelwirkendes Steuergerät benötigt (+ 1x dw).

Benennung	Best.-Nr.	Anzahl	SFr./Stück bzw. Satz (SSZ)	SFr./Stück bzw. Satz (SSZ XL)
SSZ 136 / XL	391SSZ136ASW	1	975,00 SFr.	
SSZ 157 / XL	391SSZ157ASW	1	975,00 SFr.	1.378,00 SFr.
SSZ 178 / XL	391SSZ178ASW	1	975,00 SFr.	1.378,00 SFr.
SSZ 199 / XL	391SSZ199ASW	1	1.274,00 SFr.	1.378,00 SFr.
SSZ 220 / XL	391SSZ220ASW	2	1.274,00 SFr.	1.703,00 SFr.
SSZ 241 / XL	391SSZ241ASW	2	1.274,00 SFr.	1.989,00 SFr.
SSZ 262 XL	391SSZ262XLASW	2		1.989,00 SFr.
Elektrohydraulische Umschaltung Ohne Elektrobausatz (dann nur 1 x dw erforderlich)	526001622		481,00 SFr.	481,00 SFr.



SILAGESCHNEIDSCHAUFEL SSE



Die SAPHIR Silageschneidschaufeln SSE sind für die Entnahme und den Transport von Silage jeglicher Art geeignet. Der geschlossene Schaufelboden ermöglicht die Verladung von losen Futterkomponenten und minimiert Bröckelverluste bei der Entnahme von Maissilage. Die seitlichen Gegenschneiden am Rückenteil sorgen für einen sauberen Schnitt ohne Materialverklümmungen. Durch die innovative Nachspannvorrichtung kann das Spaltmaß zwischen Oberzange und Rückenteil optimal eingestellt werden. Ein weiteres Alleinstellungsmerkmal ist die doppelwandige Konstruktion der Oberzange. Diese garantiert ein gleichmäßiges Schnittbild ohne seitliche Verwindungen.

Die jeweils rechts und links am Rückenteil platzierten Gegenschneiden sorgen für einen sauberen Schnitt ohne die Gefahr von Materialverklümmungen.



Geschlossener Schaufelboden mit innenliegender Aussteifung



Ausreichend Überbiss für glatte Schnittkanten



Hochverschleißfeste Schürfleiste (150 x 20 mm, HB 500)



Doppelwandige Oberzange, Öffnungsweite ca. 850 mm.



Eingeschweißte Gegenschneide seitlich in der Oberzange



Geschraubte Vorderschneide wahlweise gezackt oder gewellt

1. Gerätegröße auswählen

Benennung	SSE 157	SSE 178	SSE 199	SSE 220	SSE 241
Breite (mm)	1.570	1.780	1.990	2.200	2.410
Blockmaß (mm)	1.570 x 850 x 750	1.780 x 850 x 750	1.990 x 850 x 750	2.200 x 850 x 750	2.410 x 850 x 750
Zylinderanzahl	2	2	4	4	4
Öffnungsweite ca. (mm)	850	850	850	850	850
Inhalt (l)	1.050	1.200	1.350	1.500	1.650
Gewicht ca. (kg)	670	740	860	930	1.000
Best.-Nr.	391SSE157	391SSE178	391SSE199	391SSE220	391SSE241
SFr./Stück	5.707,00 SFr.	6.162,00 SFr.	7.020,00 SFr.	7.371,00 SFr.	7.930,00 SFr.
Frachtkostenanteil SFr.	247,00 SFr.	247,00 SFr.	351,00 SFr.	351,00 SFr.	351,00 SFr.

Serienmäßig ausgestattet mit Hydraulik-Steckkupplungen der Baugröße 3.

2. Aufnahme auswählen

	Benennung	Best.-Nr.	SFr./Stück
	Euroaufnahme	391EURO-S	Serie
	Hof- und Radlader bis 2,5 t Hubkraft	391HOFRAD	273,00 SFr.
	Rad- und Teleskoplader ab 2,5 t Hubkraft	391RADTELE	513,50 SFr.

3. Sonderausstattungen

Benennung	Best.-Nr.	SFr./Stück
Druckbegrenzungsventil regelbar (notwendig ab 200 bar Arbeitsdruck)	391001154-2	221,00 SFr.
Druckhalteventil Empfohlen bei Merlo, Bobcat, Dieci	391001416	273,00 SFr.

SILAGEKAMM SK, GETREIDESCHIEBESCHILD GS UND VERLÄNGERUNG VL

03

ARBEITSGERÄTE



Der SAPHIR Silagekamm SK ist das optimale Arbeitsgerät zum Herunterbrechen von Silage aus besonders hohen Silostöcken. Der einstellbare Vorgriff sorgt für ein besonders anpassungsfähiges und optimales Arbeiten. Das gefahrfreie Abstechen der Silage in großer Höhe schont Mensch und Maschine.

Das SAPHIR Getreideschiebeschild Typ GS ist ein einfaches, starres Schild für den Anbau in der Heck- oder Fronthydraulik, bzw. an unserer SAPHIR Verlängerung Typ VL. Das Schild ist mit einer geschraubten Schürfleiste aus hochverschleißfestem Stahl (500 HB) ausgestattet.

Die SAPHIR Verlängerung ist universell mit unserem Getreideschiebeschild, wie auch unseren Silagekämmen kombinierbar.

Achtung: Durch die Verlängerung VL wird der Arbeitsbereich des jeweiligen Trägerfahrzeugs enorm vergrößert. Die Kombination aus Verlängerung und Silagekamm/Getreideschiebeschild ist nur zulässig für Fahrzeuge mit einem max. Einsatzgewicht von 10 Tonnen.

180

+5,9 %
ab dem
01.03.2021

Alle Preise sind in Sfr. zzgl. Frachtkosten inkl. 7,7% MwSt. Nachdruck, auch auszugsweise, nur mit schriftlicher Genehmigung. Für die gesamte Preisliste gelten freibleibende Preise. Technische Änderungen und Irrtümer vorbehalten. Warenabgabe nur solange Vorrat reicht.

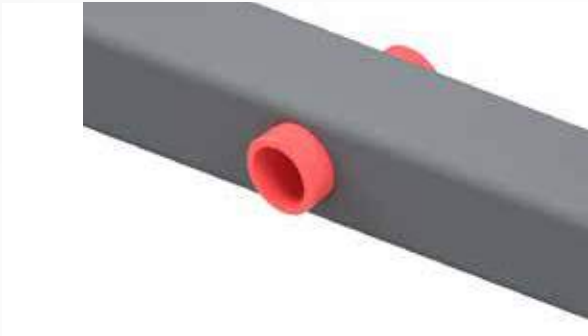

Der Silagekamm SK verfügt serienmäßig über ein dickwandiges Zinktragrohr mit eingeschweißten Konushülsen



Serienmäßig sind die Silagekämme mit verdrehgesicherten Normallastzinken (Durchmesser 28 mm, Länge 800 mm) von SHW bestückt. Optional können auch Schwerlastzinken (Durchmesser 35mm, Länge 800 mm) verbaut werden.



Das Getreideschiebeschild GS hat serienmäßig eine hochverschleißfeste Stahlschürfleiste 200x20 mm (500HB)

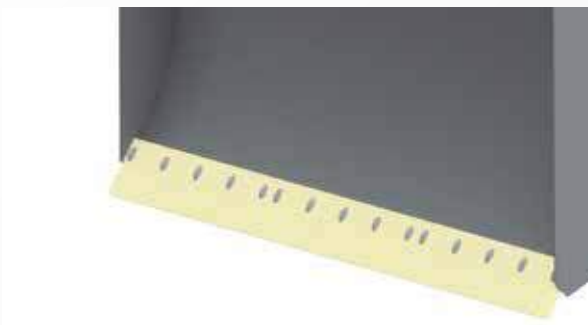

Optionale Kunststoffschürfleiste 150 x 20 mm



Runder Schildkörper
Abstellstütze
Kompakte Bauart

SILAGEKAMM, GETREIDESCHIEBESCHILD UND VERLÄNGERUNG

Silagekamm

Benennung	SK 22	SK 26
Arbeitsbreite ca. (mm)	2.200	2.600
Zinkenanzahl	11	13
Gewicht ca. (kg)	168	212
Aufnahme	Kat. II (passend für Verlängerung VL)	Kat. II (passend für Verlängerung VL)
Best.-Nr.	391SK22	391SK26
SFr./Stück	1.612,00 SFr.	1.846,00 SFr.
Frachtkostenanteil SFr.	195,00 SFr.	195,00 SFr.

Getreideschiebeschild

Benennung	GS 30
Breite ca. (mm)	3.000
Transportbreite ca. (mm)	3.000
Höhe ca. (mm)	1.000
Kraftbedarf ca. (kW/PS)	58/80
Gewicht ca. (kg)	320
Aufnahme	Kat. II
Best.-Nr.	391GS30
SFr./Stück	2.197,00 SFr.
Frachtkostenanteil SFr.	338,00 SFr.

Verlängerung

Benennung	VL 20	VL 30	VL 40	VL 50
Länge ca. (mm)	2.000	3.000	4.000	5.000
Gewicht ca. (kg)	215	250	305	360
Best.-Nr.	391VL20	391VL30	391VL40	391VL50
SFr./Stück	1.534,00 SFr.	2.132,00 SFr.	2.782,00 SFr.	3.744,00 SFr.
Frachtkostenanteil SFr.	221,00 SFr.	260,00 SFr.	312,00 SFr.	364,00 SFr.

Aufnahmen für Verlängerung

	Benennung	Best.-Nr.	SFr./Stück
	Euroaufnahme	391EURO-S	Serie
	Hof- und Radlader bis 2,5 t Hubkraft	391HOFRAD	273,00 SFr.
	Rad- und Teleskoplader ab 2,5 t Hubkraft Zulässig für Trägerfahrzeuge bis max. 10t Einsatzgewicht. Schwere Ausführung für größere Trägerfahrzeuge auf Anfrage lieferbar.	391RADTELE	513,50 SFr.

Bei Bestellung Trägerfahrzeugtyp angeben

Sonderausstattungen

Benennung	Best.-Nr.	SFr./Stück
Schwerlastzinken 800 mm, Durchmesser 35 mm (passend für Silagekämme SK) Mehrpreis pro Stück	391003177	58,50 SFr.
Polyurethanschürfleiste 3.000 x 150 x 20 mm Empfohlen für das Getreideschiebeschild GS 30	695001042	364,00 SFr.

PALETTENGABEL PG

03

ARBEITSGERÄTE



Die SAPHIR Palettengabel PG zeichnen sich durch ihre Robustheit bei gleichzeitig bestmöglicher Durchsicht aus. Die geschmiedeten Qualitätsgabeln (Made in Germany) sind durch eine zusätzliche Verschleißzone im Knickbereich vor Abrieb geschützt.



Tragfähigkeit bis
max. 6.000 kg
(bei Lastschwerpunkt 500mm)



Zinken mit Verschleißschutz im
Knickbereich



Rastsystem zur Einzelverschiebung
der Gabelzinken

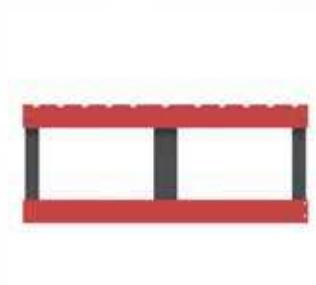

Gabelträgerbreiteserienmäßig
1.200 mm. Andere Träger-
breiten sind auf Wunsch liefer-
bar - siehe Sonderausstattung.

184

+5,9%
ab dem
01.03.2021

Alle Preise sind in SFr. zzgl. Frachtkosten inkl. 7,7% MwSt. Nachdruck, auch auszugsweise, nur mit schriftlicher Genehmigung.
Für die gesamte Preisliste gelten freibleibende Preise. Technische Änderungen und Irrtümer vorbehalten. Warenabgabe nur solange Vorrat reicht.

1. Gerätegröße auswählen

Benennung	PG 09/15	PG 11/15	PG 13/15	PG 09/25	PG 11/25	PG 13/25	PG 10/35	PG 12/35	PG 12/45	PG 12/60
Tragfähigkeit (kg)	1.500	1.500	1.500	2.500	2.500	2.500	3.500	3.500	4.500	6.000
Gabelträgnorm	ISO FEM II	ISO FEM II	ISO FEM II	ISO FEM II	ISO FEM II	ISO FEM II	ISO FEM III	ISO FEM III	ISO FEM III	ISO FEM IV
Gabelzinkenlänge ca. (mm)	900	1.100	1.300	900	1.100	1.300	1.000	1.200	1.200	1.200
Gabelquerschnitt ca. (mm)	80 x 40	80 x 40	80 x 40	100 x 40	100 x 40	100 x 40	100 x 50	100 x 50	120 x 50	130 x 60
Gewicht ca. (kg)	156	164	174	184	196	208	280	300	335	370
Best.-Nr.	391PG09-15	391PG11-15	391PG13-15	391PG09-25	391PG11-25	391PG13-25	391PG10-35	391PG12-35	391PG12-45	391PG12-60
SFr./Stück	1.001,00	1.040,00	1.092,00	1.157,00	1.209,00	1.274,00	1.560,00	1.716,00	1.859,00	2.912,00
Frachtkostenanteil SFr.	169,00 SFr.	169,00 SFr.	169,00 SFr.	169,00 SFr.	169,00 SFr.	169,00 SFr.	169,00 SFr.	169,00 SFr.	169,00 SFr.	169,00 SFr.

2. Aufnahme auswählen

Benennung	Best.-Nr.	SFr./Stück
 Euroaufnahme	391EURO-S	Serie
 Hof- und Radlader bis 2,5 t Hubkraft	391HOFRAD	273,00 SFr.
 Rad- und Teleskoplader ab 2,5 t Hubkraft	391RADTELE	513,50 SFr.

Bei Bestellung Trägerfahrzeugtyp angeben

3. Sonderausstattung

Benennung	Best.-Nr.	SFr./Stück
Gabelträgerbreite 1.500 mm	391GABTRAEGBR1500	325,00 SFr.
+ je weitere 100 mm	391GABTRAEG100	104,00 SFr.

Auf der Seite 184 finden Sie die hydraulischen Zusatzoptionen für die Palettengabeln vom Typ PG

4. Zubehör

Benennung	Best.-Nr.	SFr./Stück
Palettengrundrahmen ISO FEM II ohne Gabelzinken 2.500 kg Tragkraft, Euroaufnahme (Ohne Gabelzinken)	391406290	689,00 SFr.
Palettengrundrahmen ISO FEM III ohne Gabelzinken 4.500 kg Tragkraft, Euroaufnahme (Ohne Gabelzinken)	391406540	832,00 SFr.
Palettengrundrahmen ISO FEM IV 6.000 kg Tragkraft, Euroaufnahme (Ohne Gabelzinken)	391ISOFEMIV	975,00 SFr.

SONDERAUSSTATTUNGEN FÜR GABELTRÄGER

Anbaufertig für Gabelträgnorm ISO FEM II B oder ISO FEM III B

Für besondere Einsatzbereiche bieten wir unsere Palettengabelträger auch mit hydraulischen Zusatzfunktionen an. Diese sind nur bei Erstausrüstung ab Werk verfügbar. Weitere technische Sonderlösungen sind auf Anfrage erhältlich. Sprechen Sie uns an!



Hydr. Zinkenverstellung

Verstellung der Gabelzinken in ihrem Abstand zueinander. Die Zinkenverstellung dient der vereinfachten Aufnahme verschiedener Transportpaletten. Die Palettengabel wird mit Mengenteiler und Druckbegrenzungsventil ausgestattet.



Hydr. Seitenvershub

Paarweise Verstellung der Zinken nach links sowie rechts. Der Seitenvershub erleichtert das Handling bei Stapel- und Verladearbeiten.

Benennung	Hydr. Zinkenverstellung	Hydr. Seitenvershub
Gabelträgerbreite (mm)	1.200	1.200
Tragfähigkeit ISO FEM II (kg)	2.500	2.500
Tragfähigkeit ISO FEM III (kg)	3.500	3.500
Verstellbereich (Zinkenmitte-Zinkenmitte) (mm)	150 - 1.100	-
Vershub (beidseitig) (mm)	-	100
Gewicht (kg)	250	310
Best.-Nr.	391004023	391004022
SFr./Stück	2.730,00 SFr.	1.781,00 SFr.
Frachtkostenanteil SFr.	78,00 SFr.	78,00 SFr.

Serienmäßig ausgestattet mit Hydraulik-Steckkupplungen der Baugröße 3.

Bitte beachten Sie, dass es sich bei den Preisen für die hydraulischen Zusatzoption um einen Aufpreis zu den Palettengabeln in Serienausstattung von Seite 181 handelt. Die hydraulische Zinkenverstellung und der hydraulische Seitenvershub sind auch miteinander kombinierbar.





SAPHIR Gabelzinken sind geschmiedete Vollprofilzinken in Industriequalität.

Ermittlung der Gabelträgenorm:

Höhe des Gabelträgers

(Aufnahme Oberkante zu Unterkante)

ISO FEM II = 407 mm

ISO FEM III = 508 mm

ISO FEM IV = 635 mm

ISO FEM II B (Bodenfreiheit ca. 152 mm)

Benennung	Gabelzinken 900 mm	Gabelzinken 1000 mm	Gabelzinken 1100 mm	Gabelzinken 1200 mm
Tragkraft pro Paar (kg), LSP 500 mm	1.500	1.500	1.500	1.500
Querschnitt (mm)	80 x 40	80 x 40	80 x 40	80 x 40
Best.-Nr.	391080400900	391080401000	391080401100	391080401200
SFr./Stück	312,00 SFr.	318,50 SFr.	325,00 SFr.	338,00 SFr.
Frachtkostenanteil SFr.	52,00 SFr.	52,00 SFr.	52,00 SFr.	52,00 SFr.

ISO FEM II B (Bodenfreiheit ca. 152 mm)

Benennung	Gabelzinken 900 mm	Gabelzinken 1000 mm	Gabelzinken 1100 mm	Gabelzinken 1200 mm	Gabelzinken 1300 mm
Tragkraft pro Paar (kg), LSP 500 mm	2.500	2.500	2.500	2.500	2.500
Querschnitt (mm)	100 x 40	100 x 40	100 x 40	100 x 40	100 x 40
Best.-Nr.	391100400900	391100401000	391100401100	391100401200	391100401300
SFr./Stück	338,00 SFr.	351,00 SFr.	370,50 SFr.	383,50 SFr.	396,50 SFr.
Frachtkostenanteil SFr.	52,00 SFr.	52,00 SFr.	52,00 SFr.	52,00 SFr.	52,00 SFr.

ISO FEM III B (Bodenfreiheit ca. 203 mm)

Benennung	Gabelzinken 1000 mm	Gabelzinken 1200 mm	Gabelzinken 1200 mm
Tragkraft pro Paar (kg), LSP 500 mm	3.500	3.500	4.500
Querschnitt (mm)	100 x 50	100 x 50	120 x 50
Best.-Nr.	391100501000	391100501200	391120501200
SFr./Stück	409,50 SFr.	442,00 SFr.	520,00 SFr.
Frachtkostenanteil SFr.	65,00 SFr.	65,00 SFr.	65,00 SFr.

ISO FEM IV B (Bodenfreiheit ca. 254 mm)

Benennung	Gabelzinken 1200 mm
Tragkraft pro Paar (kg), LSP 500 mm	6.000
Querschnitt (mm)	130 x 60
Best.-Nr.	391130601200
SFr./Stück	832,00 SFr.
Frachtkostenanteil SFr.	91,00 SFr.

PALETTENGABEL KOMBI PGK



Die SAPHIR Palettengabel Kombi verfügt serienmäßig über Anbaumöglichkeiten für Euro-Aufnahme, sowie Dreipunkt-Aufnahme Kat II für Front- und Heckhydraulik. Die Aufnahme-Kombination steht ohne jegliche Umrüstarbeiten jederzeit zur Verfügung.



Tragfähigkeit bis max. 2.500 kg (Lastschwerpunkt 500 mm)



Geschmiedete Qualitätsgabeln (Made in Germany)

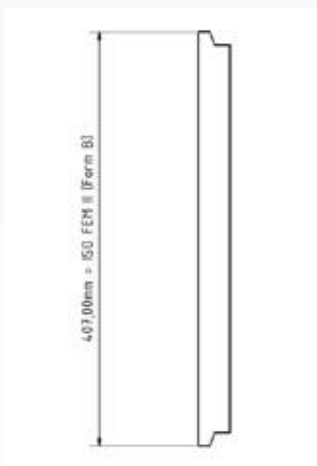

Gabelzinkenaufnahme ISO FEM II Form B



Zinken mit Verschleißschutz im Knickbereich

1. Gerätegröße auswählen

Benennung	PGK 09/25	PGK 11/25	PGK 13/25
Tragfähigkeit (kg)	2.500	2.500	2.500
Gabelzinkenlänge ca. (mm)	900	1.100	1.300
Gabelquerschnitt ca. (mm)	100 x 40	100 x 40	100 x 40
Breite Gabelträger ca. (mm)	1.200	1.200	1.200
Gewicht ca. (kg)	202	222	234
Best.-Nr.	391PGK09/25	391PGK11/25	391PGK13/25
SFr./Stück	1.638,00 SFr.	1.729,00 SFr.	1.872,00 SFr.
Frachtkostenanteil SFr.	169,00 SFr.	169,00 SFr.	169,00 SFr.

2. Aufnahme auswählen



Benennung	Best.-Nr.	SFr./Stück
Euroaufnahme	391EURO-S	Serie



Front- Heckanbau Kat. II	391PGKKAT-S	Serie
--------------------------	-------------	-------

Bei Bestellung Trägerfahrzeugtyp angeben

3. Sonderausstattung

Benennung	Best.-Nr.	SFr./Stück
Palettengabelträger Kombi 2.500 kg Tragkraft Ohne Gabelzinken ISO FEM II	391406501	1.365,00 SFr.

GABELTRÄGERZUBEHÖR

03

ARBEITSGERÄTE

Anbaufertig für Gabelträgnorm ISO FEM II B oder ISO FEM III B



Big Bag Träger, verstellbar (Gemeinsame Anhängkraft an beiden Zugösen Max. 700 kg)



Zinkenhalter mit Großballenzinken 1.100 mm.
Ideal zum Transport von Stroh- oder Silageballen
(Tragfähigkeit ca. 625 kg/Stk.)



Zinkenhalter mit drehbarem Rohrzinken (1.100 mm).
Ideal zur Verladung von eingewickelten Rundballen.
(Tragfähigkeit ca. 750kg/Stk.)



Hydraulische Oberzange mit einem Spannungsbereich von 450 - 1.300 mm. Für den Transport von Stammholz oder Strauchgut. (1x dw erforderlich, serienmäßig ausgestattet mit Hydraulik-Steckkupplungen der Baugröße 3)

Gabelträgerzubehör

Benennung	BIG-BAG Träger ISO FEM II	BIG-BAG Träger ISO FEM III
Tragfähigkeit kg / Stk.	700	700
Zinkenlänge ca. (mm)	n/a	n/a
Spannbereich (mm)	n/a	n/a
Gewicht ca. (kg)	60	60
Best.-Nr.	391001197	391001921
SFr./Stück	624,00 SFr.	624,00 SFr.
Frachtkostenanteil SFr.	91,00 SFr.	91,00 SFr.

Benennung	Zinkenhalter mit Großballenzinken ISO FEM II	Zinkenhalter mit Großballenzinken ISO FEM III
Tragfähigkeit kg / Stk.	625	625
Zinkenlänge ca. (mm)	1.100	1.100
Spannbereich (mm)	n/a	n/a
Gewicht ca. (kg)	19	21
Best.-Nr.	391001198	391001195
SFr./Stück	247,00 SFr.	247,00 SFr.
Frachtkostenanteil SFr.	39,00 SFr.	39,00 SFr.

Benennung	Zinkenhalter mit drehbarem Rohrzinken ISO FEM II	Zinkenhalter mit drehbarem Rohrzinken ISO FEM III
Tragfähigkeit kg / Stk.	750	750
Zinkenlänge ca. (mm)	1.100	1.100
Spannbereich (mm)	n/a	n/a
Gewicht ca. (kg)	48	50
Best.-Nr.	391001199	391002110
SFr./Stück	500,50 SFr.	500,50 SFr.
Frachtkostenanteil SFr.	91,00 SFr.	91,00 SFr.

Benennung	Hydraulische Oberzange ISO FEM II	Hydraulische Oberzange ISO FEM III
Tragfähigkeit kg / Stk.	n/a	n/a
Zinkenlänge ca. (mm)	n/a	n/a
Spannbereich (mm)	450 - 1300	450 - 1300
Gewicht ca. (kg)	64	69
Best.-Nr.	391001196	391001284
SFr./Stück	1.274,00 SFr.	1.274,00 SFr.
Frachtkostenanteil SFr.	91,00 SFr.	91,00 SFr.

PALETTENGABEL HECK PGH

03

ARBEITSGERÄTE



Die SAPHIR Palettengabel Heck ist eine funktionelle, leichte Palettengabel zur Aufnahme in der Dreipunkt-Heckhydraulik KAT I/II.

- Verstellbare Befestigungspunkte für Oberlenker und Unterlenker
- Gabeln aus verstärkten U-Profilen 100 x 45 x 1200 mm
- Für den Straßentransport sind die Gabeln hochklappbar
- Gabeln in 3 Stufen breitenverstellbar: 520/620/720 mm Außenbreite

1. Gerätegröße auswählen

Benennung	PGH
Tragfähigkeit (kg)	1.500
Gewicht ca. (kg)	85
Best.-Nr.	391PGH
SFr./Stück	663,00 SFr.
Frachtkostenanteil SFr.	169,00 SFr.

2. Aufnahme auswählen



Benennung	Best.-Nr.	SFr./Stück
Aufnahme Kat. I/II	391PGHKAT-S	Serie

KISTENDREHGERÄT KDG

03

ARBEITSGERÄTE



Das SAPHIR Kistendrehgerät ermöglicht die Aufnahme und Entleerung von Kisten. Der Kippwinkel von 180° - 220° garantiert eine restlose Entleerung jeder Kiste. Das Kistendrehgerät ist ausgelegt für Kisten mit einer maximalen Breite von 1.600 mm. Serienmäßig werden die Kisten in Fahrtrichtung nach links ausgekippt. Der Haltebügel dient als Anschlag für die Transportkisten. Optional kann das Gerät auch rechtsdrehend bestellt werden (Sonderausstattung).

Im Lieferumfang sind keine Gabelzinken enthalten.

Passende Gabelzinken in verschiedenen Längen und Tragfähigkeiten sind ebenfalls über SAPHIR lieferbar. (siehe Seite 183)



Gabelträgernorm ISO FEM II
Gabelträgerbreite: 1.200 mm
Drehwinkel ca. 220°



Tragfähigkeit bis max.
2.500kg (Bei Lastschwerpunkt
500 mm und abhängig von
den verwendeten Gabelzinken)

1. Gerätegröße auswählen

Benennung	KDG 25
Tragfähigkeit max. (kg)	2.500
Drehrichtung	Links (in FR)
Drehbereich	ca. 220°
Gewicht ca. (kg)	170
Best.-Nr.	391KDG25
SFr./Stück	2.912,00 SFr.
Frachtkostenanteil SFr.	169,00 SFr.

Serienmäßig ausgestattet mit Hydraulik-Steckkupplungen der Baugröße 3

2. Aufnahme auswählen

	Benennung	Best.-Nr.	SFr./Stück
	Euroaufnahme	391EURO-S	Serie
	Gabelträgeraufnahme ISO FEM II / III	391KDGGABEL	Serie
	Hof- und Radlader bis 2,5 t Hubkraft	391HOFRAD	273,00 SFr.
	Rad- und Teleskoplader ab 2,5 t Hubkraft	391RADTELE	513,50 SFr.

Bei Bestellung Trägerfahrzeugtyp angeben

3. Sonderausstattungen

Benennung	Best.-Nr.	SFr./Stück
Rechtsdrehend in Fahrtrichtung	391KDGRECHTS	104,00 SFr.

Diverse Gabelzinken finden Sie auf Seite 183

KISTENKIPPGERÄT KKG



Das Kistenkippgerät KKG ermöglicht eine gleichmäßige frontale Entleerung von Kisten. Durch den einstellbaren, obenliegenden Haltebügel wird die Kiste fest umklammert. Anschließend erfolgt der Kippvorgang in Fahrtrichtung. Der Auskippwinkel von ca. 130° sorgt für eine restlose Entleerung. In der Serienausstattung werden 2 dw Steuergeräte benötigt.

Gabelzinken gehören nicht zum Lieferumfang, sind aber über SAPHIR lieferbar. (Katalogseite 183)



Geeignet für Kistenmaße:
Breite: 1.200 – 1.800 mm
Tiefe: 850 – 1.250 mm
Höhe: 800 – 1.250 mm



Gabelträgerbreite 1.200 mm
Gabelträgenorm ISO FEM II
max. Tragfähigkeit 2.500 kg



Der Auskippwinkel in Fahrtrichtung beträgt ca. 130°. Der Kisteninhalt kann dadurch restlos entleert werden.

1. Gerätegröße auswählen

Benennung	Kistenkippergerät KKG 25
Tragfähigkeit (kg)	2.500
Gabelträgernorm	ISO FEM II
Hydraulikanschluss	2 x DW
Gewicht ca. (kg)	632
Best.-Nr.	391KKG25
SFr./Stück	5.980,00 SFr.
Frachtkostenanteil SFr.	338,00 SFr.

Serienmäßig ausgestattet mit Hydraulik-Steckkupplungen der Baugröße 3

2. Aufnahme auswählen



Benennung	Best.-Nr.	SFr./Stück
Euroaufnahme	391EURO-S	Serie



Hof- und Radlader bis 2,5 t Hubkraft	391HOFRAD	273,00 SFr.
---	-----------	-------------



Rad- und Teleskoplader ab 2,5 t Hubkraft	391RADTELE	513,50 SFr.
---	------------	-------------

3. Sonderausstattungen

Benennung	Best.-Nr.	SFr./Stück
Druckfolgeventil 1x dw erforderlich Bei Verwendung dieses Ventils wird zuerst die Kiste festgeklemmt und anschließend automatisch der Kippvorgang eingeleitet	391DRUCKFOLGEV	1.001,00 SFr.
Elektrisches Wegeventil ACHTUNG: Ohne Elektrobausatz (6/2 Wegeventil 12V/90 ltr./min)	391ELEKTRWEGEV	481,00 SFr.

Passende Gabelzinken finden Sie auf der Seite 183

BALLENSPIESS BS



BS 5



Der SAPHIR Ballenspiess BS ist geeignet für den schnellen Transport von Rund- oder Quaderballen. Die höhenverstellbare Ballenabstützung ermöglicht auch den Transport von 2 übereinanderliegenden Quaderballen.



Dickwandiges Zinkentragrohr mit 5 bzw. 7 eingeschweißten Konushülsen. Beide Modelle können optional mit 2 außenliegenden Schwerlastzinken 1.250 mm bestückt werden



Höhenverstellbare Ballenabstützung (ca. 700 - 1.100 mm)



Serienmäßige Zinkenlänge 1.100 mm
Normallastzinken Ø 36 mm
Schwerlastzinken Ø 46 mm

1. Gerätegröße auswählen

Benennung	BS 3	BS 5
Breite ca. (mm)	1.200	1.650
Höhe ca. (mm)	700 - 1.100	700 - 1.100
Zinkenanzahl	3	5
Tragfähigkeit max. (kg)	1.500	1.750
Gewicht ca. (kg)	91	120
Best.-Nr.	391B53	391B55
SFr./Stück	702,00 SFr.	884,00 SFr.
Frachtkostenanteil SFr.	169,00 SFr.	195,00 SFr.

2. Aufnahme auswählen



Benennung	Best.-Nr.	SFr./Stück
Euroaufnahme	391EURO-S	Serie
Hof- und Radlader bis 2,5 t Hubkraft	391HOFRAD	273,00 SFr.



Bei Bestellung Trägerfahrzeugtyp angeben

3. Sonderausstattung

Benennung	Best.-Nr.	SFr./Stück
Schwerlastzinken 1.250 mm	43012502800	156,00 SFr.

BALLENSPIESS BSR

03

ARBEITSGERÄTE



Der SAPHIR Ballenspiess BSR ist speziell für den Einsatz an Rad- und Teleskopladern konzipiert. Durch die hohe Ballenabstützung und das massive Zinkentragrohr kann der Transport von Rund- und Quaderballen sicher und schnell erfolgen.

Beide Modelle verfügen über zwei außenliegende Konushülsen die optional mit Schwerlastzinken bestückt werden können.



Serienmäßige Zinkenlänge
1.100 mm, Optional 2 außen-
liegende Schwerlastzinken
1.250 mm
Ø 36 mm

200

+5,9%
ab dem
01.03.2021

Alle Preise sind in SFr. zzgl. Frachtkosten inkl. 7,7% MwSt. Nachdruck, auch auszugsweise, nur mit schriftlicher Genehmigung.
Für die gesamte Preisliste gelten freibleibende Preise. Technische Änderungen und Irrtümer vorbehalten. Warenabgabe nur solange Vorrat reicht.

1. Gerätegröße auswählen

Benennung	BSR 3	BSR 5
Breite (mm)	1.200	1.650
Höhe (mm)	1.300	1.300
Zinkenanzahl	3	5
Tragfähigkeit max. (kg)	1.750	2.000
Gewicht (kg)	210	240
Best.-Nr.	391BSR3	391BSR5
SFr./Stück	1.170,00 SFr.	1.495,00 SFr.
Frachtkostenanteil SFr.	169,00 SFr.	195,00 SFr.

2. Aufnahme auswählen



Benennung	Best.-Nr.	SFr./Stück
Rad- und Teleskoplader ab 2,5 t Hubkraft	391RADTELE	Serie

Bei Bestellungen bitte das Trägerfahrzeug angeben

3. Sonderausstattungen

Benennung	Best.-Nr.	SFr./Stück
Schwerlastzinken 1.250 mm Ø 46 mm	43012502800	156,00 SFr.

BALLENSPIESS PROFI BSP



Der SAPHIR Ballenspieß Profi BSP ist geeignet für besonders hohe Anforderungen im Transport von Rund- oder Quaderballen. Die verschiedenen Sonderausstattungen machen den Ballenspieß besonders schlagkräftig und bedienfreundlich. Durch das optionale klappbare Zinkentragrohr wird eine höhere Sicherheit im Straßenverkehr erreicht.



Dickwandiges Zinkentragrohr mit 5 bzw. 7 eingeschweißten Konushülsen



Zinkenlänge 1.000 mm
Optional: 2 außenliegende Schwerlastzinken 1.250 mm



Ein optionales klappbares Zinkentragrohr ermöglicht einen sicheren Straßentransport



Serienmäßig mit mechanisch ausziehbaren Ballenabstützungen bis 2.500 mm Gesamthöhe



Optional mit hydraulisch ausfahrbaren Ballenabstützungen bis max. 2.500 mm (1 x dw. erforderlich)

1. Gerätegröße auswählen

Benennung	BSP 3	BSP 5
Breite ca. (mm)	1.300	1.650
Höhe ca. (mm)	1.500 - 2.500	1.500 - 2.500
Zinkenanzahl	3	5
Tragfähigkeit max. (kg)	1.750	1.750
Gewicht ca. (kg)	305	330
Best.-Nr.	391BSP3	391BSP5
SFr./Stück	1.287,00 SFr.	1.651,00 SFr.
Frachtkostenanteil SFr.	195,00 SFr.	221,00 SFr.

2. Aufnahme auswählen



Benennung	Best.-Nr.	SFr./Stück
Euroaufnahme	391EUR-5	Serie



Hof- und Radlader bis 2,5 t Hubkraft	391HOFRAD	273,00 SFr.
---	-----------	-------------



Rad- und Teleskoplader ab 2,5 t Hubkraft	391RADTELE	513,50 SFr.
---	------------	-------------

Bei Bestellung Trägerfahrzeugtyp angeben

3. Sonderausstattungen

Benennung	Best.-Nr.	SFr./Stück
Schwerlastzinken 1.250 mm	43012502800	156,00 SFr.
Klappbares Zinkentragrohr	391KLAPPROHR	507,00 SFr.
Hydraulisch ausfahrbare Ballenabstützung 2.500 mm Nicht möglich bei Radladern mit Z-Kinematik	391HYDRABSTUETZ	598,00 SFr.

BALLENHEBEGABEL BHG



Die SAPHIR Ballenhebegabel dient dem schonenden Transport von Rund- und Siloballen in der Front- und Heckhydraulik. Serienmäßig mit Dreipunkt-Aufnahme KAT I/II.



Tragarme manuell seitlich verstellbar



Geeignet für Rundballen von 1.000 bis 1.800 mm



Tragarme abnehmbar und nach oben verstellbar

1. Gerätegröße auswählen

Benennung	BHG
Tragfähigkeit max. (kg)	1.000
Gewicht ca. (kg)	115
Best.-Nr.	391BHG
SFr./Stück	663,00 SFr.
Frachtkostenanteil SFr.	169,00 SFr.

2. Aufnahme auswählen



Benennung	Best.-Nr.	SFr./Stück
Kat. I/II	391BHGKAT	Serie

BALLENHUBSTAPLER BHS



Mit dem SAPHIR Ballenhubstapler kann die Hubhöhe des Trägerfahrzeuges um 2.000 mm erhöht werden. Die maximale Hubkraft beträgt 1.000 kg.

Durch die außen angebrachten Hydraulikzylinder hat der Fahrer eine gute Sicht durch das Gerät. Die SAPHIR Ballenhubstapler sind besonders stabil und verwindungssteif konstruiert. Das dickwandige Zinkentragrohr verfügt über fünf eingeschweißte Konusbuchsen. Im Lieferumfang sind 3 Großballenzinken mit 1.100 mm Länge enthalten. Entsprechend der Ballengröße können sie in die verschiedenen Konusbuchsen eingeschraubt werden. Durch den hohen Anschlagbügel wird der Ballen sicher gehalten.



Gute Durchsicht durch zwei außen angebrachte Hubzylinder



Hoher Anschlagbügel gibt den Ballen sicheren Halt



Qualitäts-Großballenzinken mit 1.100 mm Länge von SHW

1. Gerätegröße auswählen

Benennung	BHS
Hubhöhe max. (mm)	2.000
Hubkraft max. (kg)	1.000
Transportbreite ca. (mm)	1.150
Höhe eingefahren ca. (mm)	1.670
Gewicht ca. (kg)	265
Best.-Nr.	391BHS
SFr./Stück	2.938,00 SFr.
Frachtkostenanteil SFr.	221,00 SFr.

Bitte beachten Sie stets die Tragfähigkeit Ihres Frontladers, sowie auf die zulässigen Achslasten Ihres Traktors Serienmäßig ausgestattet mit Hydraulik-Steckkupplungen der Baugröße 3

2. Aufnahme auswählen



Benennung	Best.-Nr.	SFr./Stück
Euroaufnahme	391EURO-S	Serie



Hof- und Radlader bis 2,5 t Hubkraft	391HOFRAD	273,00 SFr.
---	-----------	--------------------



Rad- und Teleskoplader ab 2,5 t Hubkraft	391RADTELE	513,50 SFr.
---	------------	--------------------

Bei Bestellung Trägerfahrzeugtyp angeben

3. Sonderausstattung

Benennung	Best.-Nr.	SFr./Stück
Druckhalteventil Empfohlen bei Merlo, Bobcat, Dieci	391001416	273,00 SFr.
Druckbegrenzungsventil regelbar (notwendig ab 200 bar Arbeitsdruck)	391001154	221,00 SFr.

BALLENGREIFZANGE BGZ



Die SAPHIR Ballengreifzange BGZ ist Ihr einzigartiger Allrounder beim Stapeln und Verladen von Ballen. Der große Öffnungswinkel der Greifarme ermöglicht es, neben Rundballen mit einem Durchmesser von 90-200 cm auch Quaderballen jeglicher Größe aufzunehmen. Die Ballen können dabei sowohl von oben, als auch frontal mit Hilfe der spitzgebogenen Zinken aufgenommen werden. Für den Transport mehrerer Quaderballen empfiehlt sich die optionale Ausrüstung mit klappbaren Schwerlastzinken im unteren Bereich des Rahmens. Dies sorgt, neben der nötigen Stabilität beim Transport mehrerer Ballen, für ein einfaches Absetzen des Ballenstapels.



Synchronisiertes Öffnen und schließen der Greifarme, mit großer Öffnungsweite. (1x d.w. erforderlich)



Sicheres Verstauen der Schwerlastzinken

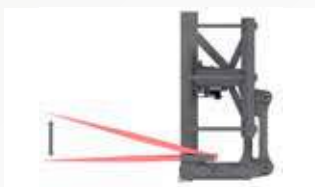

Optional: Klappbare Schwerlastzinken 1.200 mm sorgen für zusätzlichen Halt beim Transport von mehreren Quaderballen



Flaches Stapeln von Rundballen



spitzgebogene Zinken



Stapeln von Quaderballen

1. Gerätegröße auswählen

Benennung	BGZ
Öffnungsweite ca. (mm)	1.300 - 1.800
Höhe (mm)	1.160
Tiefe (mm)	650 - 1.100
Zinkenanzahl	6
Tragfähigkeit max. (kg)	1.500
Gewicht (kg)	250
Best.-Nr.	391BGZ
SFr./Stück	2.145,00 SFr.
Frachtkostenanteil SFr.	195,00 SFr.

Serienmäßig ausgestattet mit Hydraulik-Steckkupplungen der Baugröße 3.

2. Aufnahme auswählen

Benennung	Best.-Nr.	SFr./Stück
 Euroaufnahme	391EURO-S	Serie
 Hof- und Radlader bis 2,5 t Hubkraft	391HOFRAD	273,00 SFr.
 Rad- und Teleskoplader ab 2,5 t Hubkraft	391RADTELE	513,50 SFr.

Bei Bestellung Trägerfahrzeugtyp angeben

3. Sonderausstattungen

Benennung	Best.-Nr.	SFr./Stück
Schwerlastzinken 980 mm Bis zu 3 Stück möglich	391004012	182,00 SFr.
Folienballen-Aufsatz Satz bestehend aus zwei steckbaren Haltewangen zum Transport von eingewickelten Rundballen	391004070	819,00 SFr.

FOLIENBALLENZANGE FBZ

03

ARBEITSGERÄTE



Die SAPHIR Folienballenzange FBZ eignet sich zum Transport von Rundballen mit einem Durchmesser von 0,90 bis 1,60 mtr.. Durch die beiden beweglichen Seitenarme wird ein Verschieben des Ballens beim Beladen verhindert. Eine Beschädigung der Ballen ist aufgrund der schlanken Bauform der Arme ebenfalls ausgeschlossen. Der Hydraulikzylinder gewährleistet einen sicheren Halt des Ballens. Die Abstellstützen sind verstellbar, so dass es zu keiner Beschädigung von Grasnarbe bzw. Boden während des Einsatzes kommen kann. Durch das geringe Eigengewicht und die kurze Bauart ist die Folienballenzange auch für kleine Traktoren geeignet.



Beide Seitenarme beweglich -
dadurch kein Verschieben der
Ballen



Verstellbare Abstellstütze



Verstärkte Seitenarme ohne
scharfe Kanten

210

+5,9 %
ab dem
01.03.2021

Alle Preise sind in Sfr. zzgl. Frachtkosten inkl. 7,7% MwSt. Nachdruck, auch auszugsweise, nur mit schriftlicher Genehmigung. Für die gesamte Preisliste gelten freibleibende Preise. Technische Änderungen und Irrtümer vorbehalten. Warenabgabe nur solange Vorrat reicht.

1. Gerätegröße auswählen

Benennung	FBZ
Ballendurchmesser ca. (cm)	90 - 160
Tragfähigkeit max. (kg)	513,50 SFr.
Gewicht ca. (kg)	215
Best.-Nr.	391FBZ
SFr./Stück	1.573,00 SFr.
Frachtkostenanteil SFr.	169,00 SFr.

Montageaufwand: Der Hydraulikzylinder muss noch mit den Seitenarmen verbunden werden.

Serienmäßig ausgestattet mit Hydraulik-Steckkupplungen der Baugröße 3

2. Aufnahme auswählen

	Benennung	Best.-Nr.	SFr./Stück
	Euroaufnahme	391EURO-S	Serie
	Hof- und Radlader bis 2,5 t Hubkraft	391HOFRAD	273,00 SFr.
	Rad- und Teleskoplader ab 2,5 t Hubkraft	391RADTELE	513,50 SFr.

Bei Bestellung Trägerfahrzeugtyp angeben

3. Sonderausstattungen

Benennung	Best.-Nr.	SFr./Stück
Druckbegrenzungs- und Druckhalteventil	391DBVDHV	221,00 SFr.

QUADERBALLENZANGE QBZ

03

ARBEITSGERÄTE



Die SAPHIR-Quaderballenzange QBZ eignet sich zum Transport von Quader- und Silageballen. Klemmbügel und Gerät sind so konstruiert, dass eine Beschädigung von Folienballen ausgeschlossen ist.

Durch die zwei doppelwirkenden Hydraulikzylinder arbeiten beide Seitenarme unabhängig. Es wird immer der Seitenarm bewegt, der nicht am Ballen anliegt, sodass kein Verschieben der Ballen auf dem Boden erfolgt. Ein enges Stapeln der Ballen ist somit ebenfalls möglich. Durch die langen Klemmbügel können Quaderballen auch längs aufgenommen werden.



Zwei doppelwirkende Hydraulikzylinder



Einstellbares Druckhalte- und begrenzungsventil



Klappbarer Schutzbügel für 2. Ballen



Klemmbereich von 75 bis 211 cm

1. Gerätegröße auswählen

Benennung	QBZ
Spannbreite ca. (mm)	750 - 2.110
Klemmbügelänge ca. (mm)	1.100
Transportbreite ca. (mm)	1.150
Tragfähigkeit max. (kg)	1.500
Anpressdruck	22 kN bei 130 bar / 32 kN bei 180 bar
Gewicht ca. (kg)	360
Best.-Nr.	391QBZ
SFr./Stück	3.627,00 SFr.
Frachtkostenanteil SFr.	221,00 SFr.

Serienmäßig ausgestattet mit Hydraulik-Steckkupplungen der Baugröße 3.

2. Aufnahme auswählen

	Benennung	Best.-Nr.	SFr./Stück
	Euroaufnahme	391EURO-S	Serie
	Hof- und Radlader bis 2,5 t Hubkraft	391HOFRAD	273,00 SFr.
	Rad- und Teleskoplader ab 2,5 t Hubkraft	391RADTELE	513,50 SFr.

Bei Bestellung Trägerfahrzeugtyp angeben

RUND- UND QUADERBALLENZANGE RQZ

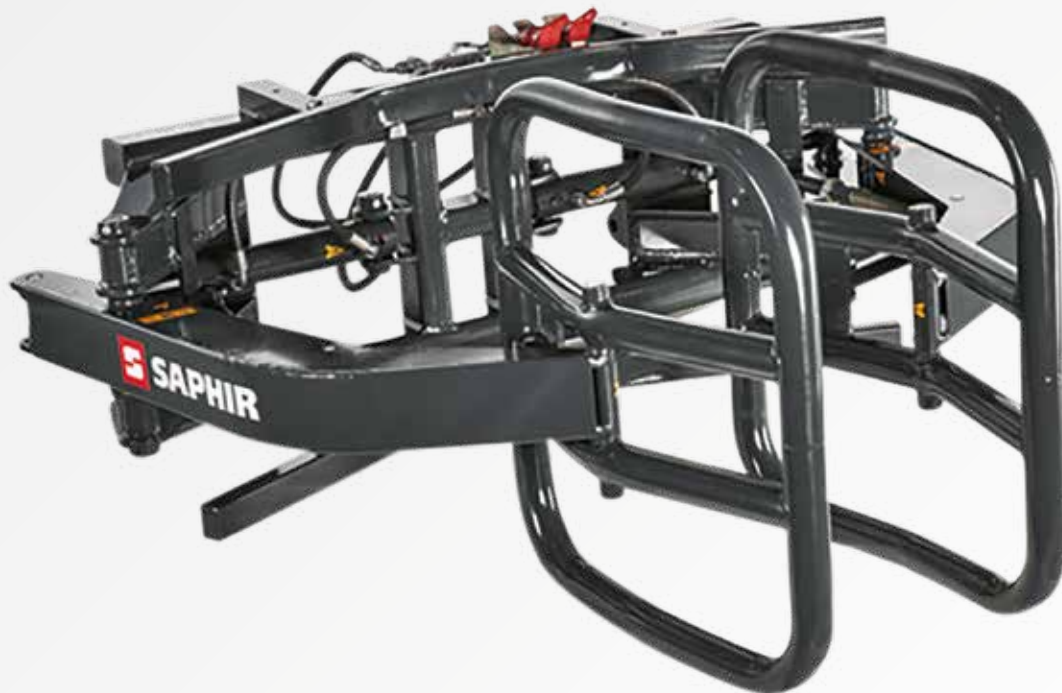

Die SAPHIR Rund- und Quaderballenzange RQZ eignet sich zum Transport von Rund-, Quader und Silageballen. Haltewangen und Gerät sind so konstruiert, dass eine Beschädigung von Folienballen ausgeschlossen ist. Durch die zwei doppelwirkenden Hydraulikzylinder arbeiten beide Seitenarme unabhängig. Es wird immer der Seitenarm bewegt, der nicht am Ballen anliegt, sodass kein Verschieben der Ballen auf dem Boden erfolgt. Ein enges Stapeln der Ballen ist somit ebenfalls möglich. Die Haltewangen sind beweglich und liegen fest am Ballen an.



Zwei doppelwirkende Hydraulikzylinder



Einstellbares Druckhalte- und Begrenzungsventil



Parallelführung der Haltewangen



Klemmbereich 500 bis 1.900 mm

1. Gerätegröße auswählen

Benennung	RQZ
Spannbreite ca. (mm)	500 - 1.900
Transportbreite ca. (mm)	1.660
Anpressdruck	13 - 16 kN
Tragfähigkeit max. (kg)	1.500
Gewicht ca. (kg)	290
Best.-Nr.	391RQZ
SFr./Stück	2.587,00 SFr.
Frachtkostenanteil SFr.	195,00 SFr.

Serienmäßig ausgestattet mit Hydraulik- Steckkupplungen der Baugröße 3

2. Aufnahme auswählen

	Benennung	Best.-Nr.	SFr./Stück
	Euroaufnahme	391EURO-S	Serie
	Hof- und Radlader bis 2,5 t Hubkraft	391HOFRAD	273,00 SFr.
	Rad- und Teleskoplader ab 2,5 t Hubkraft	391RADTELE	513,50 SFr.

Bei Bestellung Trägerfahrzeugtyp angeben

REISIGGABEL RG / RGO



Die SAPHIR Reisiggabeln RG und RGO eignen sich zum Transport von Reisig und Grünschnitt in der Forstwirtschaft. Eine besonders robuste Konstruktion ermöglicht dem Anwender neben einfachen Ladearbeiten auch einen Einsatz zum Zusammenschieben bzw. Aufsammeln von Reisig im unwegsamen Gelände oder Wald.

Die geschraubten Zinken ermöglichen eine variable Anpassung der Zinkenanzahl im Gerät und somit kann der Abstand der Zinken zueinander angepasst werden. In der Serienausstattung sind 3 Rohrzinken 1.050mm enthalten. Die SAPHIR Reisiggabeln sind mit oder ohne hydraulische Oberzange lieferbar. Bei Ausführung mit einer Oberzange (RGO) verfügt die Reisiggabel über zwei am Zangenrücken angeordnete Hydraulikzylinder. Dies schützt die Zylinder vor äußeren Einwirkungen und damit verbundenen Schäden.



Robuste Rohrzinken 1.050mm (Serienausstattung 3 Stk.)
Optional können zusätzliche Rohrzinken ergänzt werden. (max. Anzahl 7 Stk.)



Die Modelle RGO verfügen über zwei geschützte Hydraulikzylinder



Sehr große Öffnungsweite 1.550mm (bei Ausführung mit Oberzange)

1. Gerätegröße auswählen

Benennung	RG 20	RG 22	RGO 20	RGO 22
Breite ca. (mm)	2.000	2.200	2.000	2.200
Höhe ca. (mm)	1.100	1.100	1.040	1.040
Tiefe ca. (mm)	1.050	1.050	1.050	1.050
Öffnungsweite ca. (mm)	-	-	1.550	1.550
Zylinderanzahl	-	-	2	2
Zinkenanzahl	3	3	3	3
Inhalt ca. (l)	-	-	1.700	1.900
Gewicht ca. (kg)	410	440	610	640
Best.-Nr.	391RG20	391RG22	391RGO20	391RGO22
SFr./Stück	2.652,00 SFr.	2.860,00 SFr.	4.966,00 SFr.	5.187,00 SFr.
Frachtkostenanteil SFr.	286,00 SFr.	286,00 SFr.	338,00 SFr.	338,00 SFr.

Serienmäßig ausgestattet mit Hydraulik-Steckkupplungen der Baugröße 3

2. Aufnahme auswählen

	Benennung	Best.-Nr.	SFr./Stück
	Euroaufnahme	391EUR-S	Serie
	Hof- und Radlader bis 2,5 t Hubkraft	391HOFRAD	273,00 SFr.
	Rad- und Teleskoplader ab 2,5 t Hubkraft	391RADTELE	513,50 SFr.

Bei Bestellung Trägerfahrzeugtyp angeben

Sonderausstattungen

Benennung	Best.-Nr.	SFr./Stück
Zusätzlicher Rohrzinken Maximal sind 7 Rohrzinken möglich Preis pro Stück	391001749	377,00 SFr.
Druckhalteventil Empfohlen bei Merlo, Bobcat, Dieci	391001416	273,00 SFr.
Druckbegrenzungsventil regelbar (notwendig ab 200 bar Arbeitsdruck)	391001154	221,00 SFr.

GRÜNGUT- UND REISIGZANGE GRZ



Die SAPHIR Grüngut- und Reisigzangen eignen sich zum Transport von Reisig und Grünschnitt in der Forstwirtschaft, sowie im kommunalen Bereich. Die besonders robuste Konstruktion ermöglicht dem Anwender neben einfachen Ladearbeiten auch einen Einsatz zum Zusammenschieben bzw. Aufsammeln von Reisig im unwegsamen Gelände oder Wald. Ein Verklemmen von Ästen wird durch die runde Form der Oberzange minimiert.



Serienmäßig mit Schwerlastzinken 800 mm Vierkant-Profil 44 mm. Optional können auch Schwerlastzinken XLS 800 Rundprofil 50 mm verbaut werden. (siehe Abbildung oben)



Sehr große Öffnungsweite von ca. 1.550 mm

1. Gerätegröße auswählen

Benennung	GRZ 17	GRZ 19	GRZ 21	GRZ 23	GRZ 25
Breite ca. (mm)	1.700	1.900	2.100	2.300	2.500
Greifzinkenanzahl (oben)	4	4	4	4	5
Zinkenanzahl (unten)	9	10	11	12	13
Inhalt ca. (l)	1.300	1.450	1.600	1.750	1.900
Gewicht ca. (kg)	460	490	550	580	640
Best.-Nr.	391GRZ17	391GRZ19	391GRZ21	391GRZ23	391GRZ25
SFr./Stück	4.537,00 SFr.	4.615,00 SFr.	4.745,00 SFr.	4.927,00 SFr.	5.837,00 SFr.
Frachtkostenanteil SFr.	286,00 SFr.	286,00 SFr.	338,00 SFr.	338,00 SFr.	338,00 SFr.

Serienmäßig ausgestattet mit Hydraulik-Steckkupplungen der Baugröße 3

2. Aufnahme auswählen

Benennung	Best.-Nr.	SFr./Stück
 Euroaufnahme	391EURO-S	Serie
 Hof- und Radlader bis 2,5 t Hubkraft	391HOFRAD	273,00 SFr.
 Rad- und Teleskoplader ab 2,5 t Hubkraft	391RADTELE	513,50 SFr.
 Variable Lock System	391VARILOCK	1.027,00 SFr.

Bei Bestellung Trägerfahrzeugtyp angeben

3. Sonderausstattungen

Benennung	Best.-Nr.	SFr./Stück
Schwerlastzinken XLS Ø 50 mm 800 mm lang Preis pro Stück	43008202801	46,80 SFr.
Druckbegrenzungsventil regelbar (notwendig ab 200 bar Arbeitsdruck)	391001154	221,00 SFr.
Druckhalteventil Empfohlen bei Merlo, Bobcat, Dieci	391001416	273,00 SFr.

ARBEITSBÜHNE ABB OHNE EG-VORZERTIFIZIERUNG

03

ARBEITSGERÄTE



Zum Produktvideo



Die Arbeitsbühne ohne EG-Vorzertifizierung ist geeignet für die Anwendung im privaten Einsatzbereich. Die Standfläche ist durch ein geschlossenes Bodenblech abgedeckt. Dies verhindert ein Herabfallen von Ausrüstungsgegenständen oder Werkzeug. Die Tragkraft der Arbeitsbühne beträgt 250 kg. Maximal dürfen sich zwei Personen gleichzeitig in der Arbeitsbühne befinden. Der hochwertige Hartholzkantenschutz ist witterungsbeständig und schützt den Anwender vor Verletzungen beim Arbeiten mit Motorsägen. (Gesetzliche Vorgabe)



Optional: Schraubbare Erhöhung 1.200 mm (zur Montage unter der Arbeitsbühne)



Optionales Schutzdach zur Verwendung der Arbeitsbühne in geschlossenen Räumen



Serienmäßig mit umlaufendem Kantenschutz aus Hartholz für Sägearbeiten



Selbst schließende und verriegelnde Einstiegstür



Serienmäßig mit Gabelzinken Aufnahme. Wahlweise mit Gabelzinkentaschen 120x50 mm oder Gabelzinkentaschen 170x90 mm. Bitte bei Bestellung mit angeben.

220

+5,9 %
ab dem
01.03.2021

Alle Preise sind in Sfr. zzgl. Frachtkosten inkl. 7,7% MwSt. Nachdruck, auch auszugsweise, nur mit schriftlicher Genehmigung. Für die gesamte Preisliste gelten freibleibende Preise. Technische Änderungen und Irrtümer vorbehalten. Warenabgabe nur solange Vorrat reicht.

1. Gerätegröße auswählen

Benennung	ABB 1	ABB 2
Breite (innen) ca. (mm)	1.240	2.040
Höhe (innen) ca. (mm)	1.100	1.100
Tiefe (innen) ca. (mm)	790	1.040
Tragkraft (kg)	250	250
Gewicht ca. (kg)	180	320
Best.-Nr.	391ABOEG1	391ABOEG4
SFr./Stück	1.716,00 SFr.	3.159,00 SFr.
Frachtkostenanteil SFr.	247,00 SFr.	442,00 SFr.

2. Aufnahme auswählen



Benennung	Best.-Nr.	SFr./Stück
Gabelzinkenaufnahme 120 x 50 mm	391000619	Serie
871,00	SFr.	



Benennung	Best.-Nr.	SFr./Stück
Gabelzinkenaufnahme 170 x 90 mm	391000621	Serie

Bitte geben Sie bei ihrer Bestellung die benötigte Gabelzinkenaufnahme mit an.

3. Sonderausstattungen

Benennung	Best.-Nr.	SFr./Stück
Erhöhung 1.200 mm für ABB1	391000581-2	871,00 SFr.
Erhöhung 1.200 mm für ABB2	391406999	1.274,00 SFr.
Schutzdach für ABB1	391000620	364,00 SFr.
Schutzdach für ABB2	391003681	507,00 SFr.
Rangieradsatz ABB 1 / 2 (bestehend aus 4 Stk. Laufrollen)	391003212	403,00 SFr.

Sicherheitstechnischer Hinweis:

Vor Inbetriebnahme ist eine sicherheitstechnische Abnahme in Verbindung mit dem Trägerfahrzeug erforderlich. An das Trägerfahrzeug bestehen folgende Anforderungen: Standsicherheit, selbsttätige Parallelführung, Schlauchbruchsicherung und Drosselventile müssen installiert sein.

Die Kippzylinder müssen deaktiviert werden.

ARBEITSBÜHNE ABB MIT EG-VORZERTIFIZIERUNG

Zum Produktvideo



Der Einsatz von Arbeitsbühnen im öffentlichen und gewerblichen Bereich ist durch den Gesetzgeber seit 2006 streng reglementiert. Die daraus hervorgehenden Anforderungen an den Einsatz einer Arbeitsbühne können aus der Maschinenrichtlinie 2006/42/EG entnommen werden.

Die SAPHIR Arbeitsbühne erfüllt dank EG-Vorzertifizierung allen notwendigen Anforderungen um die vorgeschriebene Baumusterprüfung in Verbindung mit dem individuellen Trägerfahrzeug vornehmen zu können.

Erforderliche Prüfungen und Abnahmen bei
formschlüssiger Aufnahme

z.B. Schnellwechelaufnahme an Trägerfahrzeugen wie z.B. Traktoren, Rad- und Teleskopladern, ...

- bis zu einer Absturzhöhe von 3,0 m: Sicherheitstechnische Abnahme
- bei Absturzhöhen von 3,0 m – 10,0 m: EG-Baumusterprüfung in Verbindung mit dem jeweiligen Trägerfahrzeug

Anforderungen an das Trägerfahrzeug

- Geprüfte Standsicherheit
- Selbsttätige Parallelführung
- Sperrbare Kippfunktion
- Hubzylinder mit Rohrbruchsicherungen
- Drosselbare Hub- und Senkgeschwindigkeit
- Ab 7,5m Hubhöhe: Notabsenkung und Sprechfunkverbindung
- EG-Baumusterprüfung bei ungeprüfter Einheit
- Sachverständigenprüfung bei bereits geprüfter Einheit
- Auskünfte über bereits geprüfte Kombinationen erhalten Sie direkt bei SAPHIR
- Die vorgeschriebenen hydr. Sicherheitskomponenten für z.B. Frontlader können auf Anfrage über SAPHIR bestellt werden.

Die EG-Baumusterprüfung erfolgt nach den Vorschriften der Maschinen-Richtlinie 2006/42/EG.



Robuste Ganzstahlkonstruktion



Serienmäßig mit umlaufenden Kantenschutz aus Hartholz für Sägearbeiten



Mit selbstschließender und verriegelnder Einstiegstür



Serienmäßig mit integrierter Dosenlibelle im Korb.



Optionale Hubvorrichtung mit einem Hubhöhengewinn von 2.000 mm (nur für die ABB EG 1 zugelassen)



Optionale schraubbare Erhöhung 1.200 mm.



Optionales Schutzdach für Arbeiten in geschlossenen Räumen

ARBEITSBÜHNE ABB MIT EG-VORZERTIFIZIERUNG

03

ARBEITSGERÄTE

1. Gerätegröße auswählen

Benennung	ABB EG1	ABB EG2
Breite (innen) ca. (mm)	1.240	2.040
Höhe (innen) ca. (mm)	1.100	1.100
Tiefe (innen) ca. (mm)	790	1.040
Tragkraft (kg)	250	250
Gewicht ca. (kg)	180	320
Best.-Nr.	391ABBEG1	391ABBEG2
SFr./Stück	2.379,00 SFr.	4.238,00 SFr.
Frachtkostenanteil SFr.	221,00 SFr.	442,00 SFr.

2. Aufnahme auswählen

Benennung	Best.-Nr.	SFr./Stück
 Euroaufnahme	391EUR-S	Serie
 Hof- und Radlader bis 2,5 t Hubkraft	391HOFRAD	273,00 SFr.
 Rad- und Teleskoplader ab 2,5 t Hubkraft	391RADTELE	513,50 SFr.

Bei Bestellung Trägerfahrzeug angeben

3. Sonderausstattungen

Benennung	Best.-Nr.	SFr./Stück
Erhöhung 1.200 mm für ABB EG1	391000581-2	871,00 SFr.
Erhöhung 1.200 mm für ABB EG2	391406999	1.274,00 SFr.
Hubvorrichtung HV 20 Hubhöhengewinn ca. 2.000 mm, nur für die ABB EG 1 zugelassen.	391406989	3.497,00 SFr.
Schutzdach für ABB EG1	391000620	364,00 SFr.
Schutzdach für ABB EG2	391003681	507,00 SFr.
Rangierradsatz ABB 1 / 2 (bestehend aus 4 Stk. Laufrollen)	391003212	403,00 SFr.
Sicherheitspaket hydr. Komponenten zur Nachrüstung von z.B. Frontladern für die EG-Baumusterprüfung	391001885	Auf Anfrage

224

+5,9%
ab dem
01.03.2021

Alle Preise sind in SFr. zzgl. Frachtkosten inkl. 7,7% MwSt. Nachdruck, auch auszugsweise, nur mit schriftlicher Genehmigung.
Für die gesamte Preislise gelten freibleibende Preise. Technische Änderungen und Irrtümer vorbehalten. Warenabgabe nur solange Vorrat reicht.



Alle Preise sind in Sfr. zzgl. Frachtkosten inkl. 7,7% MwSt. Nachdruck, auch auszugsweise, nur mit schriftlicher Genehmigung.
Für die gesamte Preisliste gelten freibleibende Preise. Technische Änderungen und Irrtümer vorbehalten. Warenabgabe nur solange Vorrat reicht.

+5,9 %
ab dem
01.03.2021

ADAPTERRAHMEN ADAP



Es können unterschiedlichste Adapter für Traktoren, Hof-, Rad- und Teleskoplader gefertigt werden. Hierbei werden Vorbaumaß und Kippwinkel optimal ausgeführt. Anbaugeräteseitig sind die Adapterrahmen mit einer mechanischen Verriegelung ausgestattet. Optional kann der Adapter auch mit einer hydr. Werkzeugverriegelung ausgestattet werden.

Um einen Adapter zu konfigurieren wählen Sie bitte aus der unten stehenden Tabelle zuerst die Anbaugeräteaufnahme des Adapterrahmens aus.

Anschließend wählen Sie aus der Übersicht auf der rechten Katalogseite die Trägerfahrzeugaufnahme des Adapterrahmens aus. Beide Preise zusammen ergeben den Gesamtlistenpreis des Adapterrahmens.

1. Anbaugeräteaufnahmen auswählen (Hier rot eingefärbt)



Benennung	ADAP K	ADAP KV	ADAP E	ADAP H	ADAP T
Anbaugeräteaufnahme	Kat. II	Kat. II/III verstellbar	Euroaufnahme	Hof- und Radlader bis 2,5 t Hubkraft	Rad- und Teleskoplader ab 2,5 t Hubkraft
Best.-Nr.	391ADAPK	391ADAPKV	391ADAPE	391ADAPH	391ADAPT
SFr./Stück	429,00 SFr.	949,00 SFr.	663,00 SFr.	975,00 SFr.	1.352,00 SFr.
Frachtkostenanteil SFr.	169,00 SFr.	169,00 SFr.	169,00 SFr.	169,00 SFr.	169,00 SFr.

Auf Anfrage sind Sonderanfertigungen von Schnellwechseleinrichtungen für Rad- und Teleskoplädern bzw. Geräteträgern für den Festanbau am Trägerfahrzeug möglich.

Auf dieser Seite können sie die Trägerfahrzeugseite des Adapters auswählen. Bitte geben Sie bei Ihrer Bestellung immer möglichst genau an, um welches Trägerfahrzeug (Hersteller und Modell) es sich handelt.

2. Trägerfahrzeugaufnahme auswählen (Hier rote eingefärbt)



	Benennung	Best.-Nr.	SFr./Stück
	Kat. II	391ADAPKATII	130,00 SFr.
	Euroaufnahme	391ADAPEUR	325,00 SFr.
	Hof- und Radlader bis 2,5 t Hubkraft	391ADAPHOFRAD	585,00 SFr.
	Rad- und Teleskoplader ab 2,5 t Hubkraft	391ADAPTELERAD	767,00 SFr.

Bei Bestellung Trägerfahrzeugtyp angeben

3. Sonderausstattungen

Benennung	Best.-Nr.	SFr./Stück
Hydraulische Verriegelung Auf Anfrage lieferbar für ADAP E/H/T	391001329	1.079,00 SFr.

SCHNELLWECHSELEINRICHTUNGEN SWE



Aufgrund unserer langjährigen Erfahrung im Teleskop- und Radladerbereich sind wir in der Lage, komplette Schnellwechseleinrichtungen für Ihr Trägerfahrzeug anzufertigen. Diese ersetzen die werksseitig verbauten Aufnahmen in all ihren Funktionen ohne dabei den Lastschwerpunkt und die Aus- und Einrollkinematik zu verändern. Die Verbindung mit dem Trägerfahrzeug erfolgt je nach Hersteller über mehrere fest verschraubte Bolzen. Dadurch sind Sie völlig flexibel bei der Neuanschaffung eines Rad- oder Teleskopladers und müssen hinsichtlich Herstellerwahl keine Rücksicht auf die in Ihrem Betrieb bereits vorhandenen Anbaugeräte nehmen.

Schnellwechseleinrichtung SWE Gabelträger/Euro

Mit der SAPHIR Schnellwechseleinrichtung SWE Gabelträger/Euro sind Sie in der Lage, an Ihrem Gabelstapler Arbeitsgeräte mit Euro-Aufnahme nutzen zu können. Durch die hydraulische Gerätebetätigung mit einem Kippwinkel von ca. 87° können zum Beispiel Schaufeln problemlos befüllt und ausgeleert werden. Die Verriegelung der Werkzeuge erfolgt über eine mechanische Zentralverriegelung. Die Schnellwechseleinrichtung ist anbaufertig für Gabelträgernorm ISO FEM II und ISO FEM III.

Benennung	SWE Gabelträger/Euro
Trägerfahrzeugaufnahme	Gabelträger ISO FEM II / III
Breite (mm)	1.180
Höhe (mm)	1.020
Tiefe (mm)	450
Tragfähigkeit (kg)	2.500
Kippwinkel (°)	87
Hydrauliköldruck (bar)	180
Gewicht (kg)	300
Best.-Nr.	391SWEGT
SFr./Stück	3.224,00 SFr.
Frachtkostenanteil SFr.	247,00 SFr.

Hier zwei Beispiele für weitere Schnellwechseleinrichtungen

SWE Caterpillar TH 407C auf Volvo L70



SWE Claas Torion 535/639 auf Euro



Erhältlich für alle gängigen Fahrzeugtypen. Preise und Lieferzeiten erhalten Sie auf Anfrage. Sprechen Sie uns gerne an!

GABELSTAPLERSCHAUFEL - GABELZINKENAUFNAHME GSSZ

03

ARBEITSGERÄTE



Die SAPHIR Gabelstaplerschaufel GSSZ wird über die Gabelzinken des Gabelstaplers aufgenommen (bitte auf Zinkenquerschnitt achten). Sie wird zum Transport und zur Verladung von rieselfähigen Schüttgütern (z.B. Getreide, Dünger, Kartoffeln, Zwiebeln, Möhren, usw.) eingesetzt. Die Schaufelseitenteile sind serienmäßig mit einem abgerundeten Kantenschutz ausgestattet. Besonderer Vorteil ist die Einstellbarkeit des Kippwinkels über ein Schraubsegment. Der Lastschwerpunkt liegt bei ca. 680mm, wobei das Vorbaumaß ca. 540mm beträgt.

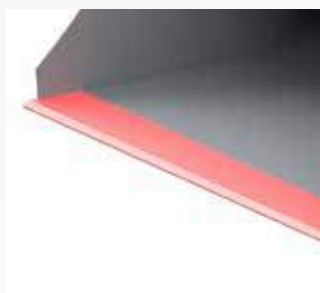

Schürfleiste 150 x 16 mm
aus hochverschleißfestem
Stahl (500 HB)



Die Schaufel wird über eine
Gabelzinkenaufnahme auf-
genommen und mit Knebel-
schrauben fixiert.



Kippwinkel-Verstellung durch
Schraubsegment



Doppelte Gelenklagerung mit
abschmierbaren Gleitlagern

230

+5,9 %
ab dem
01.03.2021

Alle Preise sind in Sfr. zzgl. Frachtkosten inkl. 7,7% MwSt. Nachdruck, auch auszugsweise, nur mit schriftlicher Genehmigung.
Für die gesamte Preisliste gelten freibleibende Preise. Technische Änderungen und Irrtümer vorbehalten. Warenabgabe nur solange Vorrat reicht.

1. Gerätegröße auswählen

Benennung	GSSZ 12	GSSZ 15	GSSZ 18	GSSZ 21
Breite ca. (mm)	1.200	1.500	1.800	2.100
Höhe ca. (mm)	860	860	860	860
Tiefe ca. (mm)	1.350	1.350	1.350	1.350
Inhalt (gestrichen nach DIN) ca. (l)	750	900	1.200	1.500
Inhalt (gehäuft nach SAE) ca. (l)	940	1.120	1.500	1.870
Gabeltaschen-Innenmaß ca. (mm)	110 x 50	130 x 60	130 x 60	130 x 60
Eigenschwerpunkt ca. (mm)	630	660	700	730
Gewicht ca. (kg)	305	370	395	430
Best.-Nr.	391GSSZ12	391GSSZ15	391GSSZ18	391GSSZ21
SFr./Stück	2.847,00 SFr.	3.172,00 SFr.	3.445,00 SFr.	3.770,00 SFr.
Frachtkostenanteil SFr.	247,00 SFr.	260,00 SFr.	286,00 SFr.	286,00 SFr.

Serienmäßig ausgestattet mit Hydraulik-Steckkupplungen der Baugröße 3

GABELSTAPLERSCHAUFEL GSST

03

ARBEITSGERÄTE



Die SAPHIR Gabelstaplerschaufel GSST ist eine mit dem Gabelstapler fest über den Gabelträger verbundene Schüttgutschaufel. Die besonders stabile Bauart ermöglicht den Einsatz auch bei hohen Beanspruchungen.



Schürfleiste 200 x 20 mm aus hochverschleißfestem Stahl (500 HB)



Zwei endlagengedämpfte Hydraulikzylinder



Besonders geringes Vorbaumaß von 250 mm

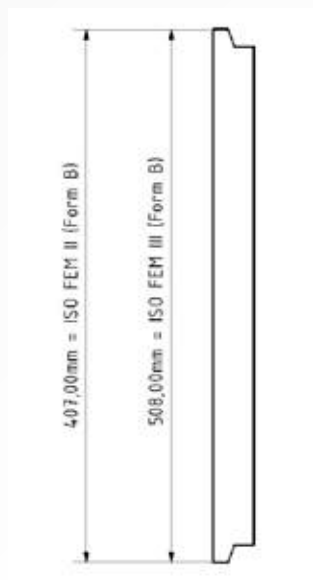

Anbaufertig für die Gabelträgeraufnahme ISO FEM II (407mm) oder ISO FEM III (508mm)

Bitte geben Sie bei der Bestellung die Gabelträgernorm an.



Optionaler Kantenschutz um Ladegüter wie Kartoffeln oder Rüben nicht zu beschädigen

1. Gerätegröße auswählen

Benennung	GSST 16	GSST 20	GSST 23
Breite ca. (mm)	1.600	2.000	2.300
Höhe ca. (mm)	1.050	1.050	1.050
Tiefe ca. (mm)	1.300	1.300	1.300
Inhalt (gestrichen nach DIN) ca. (l)	1.280	1.650	1.940
Inhalt (gehäuft nach SAE) ca. (l)	1.600	2.000	2.400
Gewicht ca. (kg)	670	720	790
Best.-Nr.	391GSST16	391GSST20	391GSST23
SFr./Stück	5.785,00 SFr.	6.487,00 SFr.	7.046,00 SFr.
Frachtkostenanteil SFr.	364,00 SFr.	364,00 SFr.	364,00 SFr.

Serienmäßig ausgestattet mit Hydraulik-Steckkupplungen der Baugröße 3

2. Aufnahme auswählen

Benennung	Best.-Nr.	SFr./Stück
 Gabelträgnorm ISO FEM II	391GSSTISO2	Serie
 Gabelträgnorm ISO FEM III	391GSSTISO3	Serie

Bitte geben Sie bei der Bestellung die Gabelträgnorm Ihres Gabelstaplers mit an!

3. Sonderausstattungen

Benennung	Best.-Nr.	SFr./Stück
Kantenschutz aufgeschweißtes Rohr auf den Schaufelseitenteilen Preis pro Satz	391GSSTKANTE	169,00 SFr.
Seitenteile konvex schraubbar, Preis pro Satz	391GSSTSEITKONVEX	338,00 SFr.

LOSE ANSCHWEISSTEILE ZUM UMBAU VORHANDENER ARBEITSGERÄTE

Typ	Preiskategorie	Typ	Preiskategorie
Ahlmann AL 70, 150	3	Komatsu WA200-320	4
Ahlmann AS7 – AS18	4	Komatsu WA65-85	2
Ahlmann AX-Serie	2	Kramer 180, 250, 350	1
Atlas AR 95	4	Kramer 312-850	2
Atlas E-Serie bis 86E	2	Kramer 880	3
Avant Hoflader	1	Kramer Teleskoplader	3
Bobcat Kompaktlader / DIN 24410	2	Kubota R410-R520	2
Bobcat Teleskoplader	4	Liebherr L506P – 509P	3
Case 21-321	3	Liebherr L506Z-509Z	2
Case 521-721	4	Liebherr L512-538	4
Caterpillar 902G-908H	1	Manitou Teleskoplader	4
Caterpillar 902H-908H	2	Massey Ferguson Telekoplader	4
Caterpillar 928-938	4	Matbro Teleskoplader	3
Caterpillar Teleskoplader	3	Merlo Teleskoplader	3
Claas Teleskoplader	3	MultiOne Hoflader	1
Deutz Agrovector	2	New Holland Telekoplader	3
Dieci Teleskoplader	3	Paus Radlader	3
Doosan Radlader	4	Schaeff SKL 821-832	2
Faresin Teleskoplader	4	Schaeff SKL 833-871	3
Fuchs Hoflader	1	Schäffer 9380T	4
Gehl Hoflader	2	Schäffer hydraulisch	2
Genie Teleskoplader	3	Schäffer mechanisch	1
Giant Hoflader	2	Terex Teleskoplader	3
Hydrema WL470-830	3	Terex TL 160 – 360	4
JCB 2 CX, 3CX, 4CX	2	Terex TL 65	2
JCB 403	1	Terex TL 80 - 120	3
JCB 406-409B	2	Thaler Hoflader	1
JCB 410-456	4	Volvo L 50 – 70	4
JCB 520-40 – 527-55	2	Volvo L20-L45 Z	2
JCB 526S	3	Wacker WL 18 – WL 50	2
JCB 530-70 – 541-70	3	Wacker WL 55, 57	3
JCB Robot	1	Weidemann 4070, 4204, 8080	3
JLG Teleskoplader	2	Weidemann hydraulisch	2
John Deere Teleskoplader	3	Weidemann mechanisch	1
Kioti CK-Serie	1	Zeppelin ZL 80 – 110	3
Komatsu Teleskoplader	3	Zettelmeyer 302-602	1

Benennung	Best.-Nr.	SFr./Satz	Frachtkosten
Preiskategorie 1	391ANSCHWPK1	208,00 SFr.	33,54 SFr.
Preiskategorie 2	391ANSCHWPK2	312,00 SFr.	33,54 SFr.
Preiskategorie 3	391ANSCHWPK3	377,00 SFr.	91,00 SFr.
Preiskategorie 4	391ANSCHWPK4	481,00 SFr.	91,00 SFr.

Bitte nennen Sie uns bei Ihrer Bestellung den Hersteller und das Modell Ihres Trägerfahrzeuges.



SILAGETECHNIK

04

SILAGETECHNIK

Maisschilder MGS	238-239
Maisschild Kompakt	240-241
Maisschild Kombi	242-243
Maisschild Kombi Plus	244-245
Grüngutgabel GG	246-247
Grüngutgabel mit hydr. Abkippfunktion	248-249
Silagewalze SW 30 / H	250-251



MAIS- UND GRÜNGUTSCHIEBESCHILD MGS



MGS 300



MGS 300S mit Wasserbefüllung

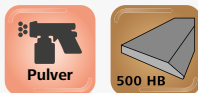

Das SAPHIR Mais- und Grüngutschiebeschild MGS 300 ist ein einfaches, starres Schild für den Anbau in der Heck- oder Fronthydraulik. Das Schild ist mit einer geschraubten hochverschleißfesten Schürfleiste ausgestattet, die bei Verschleiß ausgetauscht werden kann.

Das SAPHIR Mais- und Grüngutschiebeschild MGS 300 S ist durch den doppelwandigen Aufbau mit Wasser ballastierbar. Zur Steigerung der Vorschubmenge sind zudem serienmäßig seitliche Führungselemente verbaut.



Kompakte Bauart mit rundem Schildkörper für optimalen Gutfluss und maximale Stabilität



Auswechselbare Verschleißschiene aus hochverschleißfestem Stahl (geschraubt, 500 HB)



Schwere, wasserbefüllbare Version (MGS 300S) zur optimalen Ballastierung des Schleppers



Optionale Schleppkufe (MGS 300S) für eine leichtere Führung des Schildes auf dem Silostock



Optionaler Gitteraufsatz (MGS 300S), für noch größere Vorschubmengen bei guter Durchsicht



Optionale LED Arbeitsscheinwerfer und Begrenzungsleuchten für noch mehr Arbeitskomfort und Sicherheit

Gerätegrößen

Benennung	MGS 300	MGS 300S
Arbeitsbreite (mm)	3.000	3.000
Schildhöhe ohne Aufsatz ca. (mm)	1.000	1.000
Schildhöhe mit Gitteraufsatz ca. (mm)	-	1.400
Transportbreite ca. (mm)	3.000	3.000
Anbau	Kat. II	Kat. II/III
Kraftbedarf ca. (kW/PS)	80/110	110/150
Gewicht ca. (kg)	320	770
Gewicht gefüllt ca. (kg)	-	1.320
Best.-Nr.	574MGS300	574MGS300S
SFr./Stück	2.197,00 SFr.	3.796,00 SFr.
Frachtkostenanteil SFr.	338,00 SFr.	494,00 SFr.

Sonderausstattungen

Benennung	Best.-Nr.	SFr./Stück
Gitteraufsatz MGS 300S	574000669	767,00 SFr.
Schleppkufe MGS 300S	574000668	715,00 SFr.
LED Begrenzungsleuchten (2 Stück)	574001138	377,00 SFr.
LED Arbeitsscheinwerfer (2 Stück)	574001139	598,00 SFr.
Polyurethanschürfleiste 130x25mm	695001042	585,00 SFr.

MAIS- UND GRÜNGUTSCHIEBESCHILD KOMPAKT



Die SAPHIR Mais- und Grüngutchiebeschilder KOMPAKT zeichnen sich aufgrund der großen Arbeitsbreiten durch eine besonders schlagkräftige Schubleistung aus. Die dreiteilige hydraulische Klappung ermöglicht ein Arbeiten bis an die Fahrsilowand und garantiert einen sicheren Straßentransport. Zudem gewährleistet der nahe Anbau des robusten Schildkörpers an das Trägerfahrzeug eine gute Übersicht über das Schild und gute Rangiereigenschaften.



Auswechselbare Schürfleiste aus hochverschleißfestem Stahl (geschraubt, 500 HB)

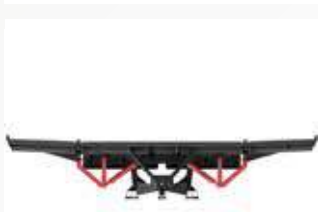

Dreiteilige hydraulische Klappung



Optionaler Schleppkufensatz für eine leichtere Führung des Schildes auf dem Silostock



Optionaler Gitteraufsatz für noch größere Vorschubmengen bei guter Durchsicht.



Optionale LED-Arbeitscheinwerfer und Begrenzungsleuchten für noch mehr Arbeitskomfort und Sicherheit

Gerätegrößen

Benennung	Kompakt 4001	Kompakt 5001
Arbeitsbreite (mm)	4.000	5.000
Schildhöhe ohne Aufsatz ca. (mm)	1.100	1.100
Schildhöhe mit Gitteraufsatz ca. (mm)	1.500	1.500
Transportbreite ca. (mm)	2.360	3.000
Anbau	Kat. II/III	Kat. II/III
Breite Mittelteil ca. (mm)	2.000	2.600
Hydraulikanschluss	2 x dw	2 x dw
Kraftbedarf ca. (kW/PS)	100/135	110/150
Gewicht ca. (kg)	910	990
Best.-Nr.	574KOMPAKT4001	574KOMPAKT5001
SFr./Stück	9.425,00 SFr.	9.724,00 SFr.
Frachtkostenanteil SFr.	598,00 SFr.	728,00 SFr.

Sonderausstattungen

Benennung	Best.-Nr.	SFr./Stück
Gitteraufsatz Kompakt 4001	574000671-2	1.001,00 SFr.
Gitteraufsatz Kompakt 5001	574000673-2	1.092,00 SFr.
Schleppkufensatz Kompakt 4001	574000670	728,00 SFr.
Schleppkufensatz Kompakt 5001	574000672	793,00 SFr.
Polyurethanschürfleisten für Kompakt 4001 130x25mm Satz	574004010	806,00 SFr.
Polyurethanschürfleisten für Kompakt 5001 130x25mm Satz	574004011	1.001,00 SFr.
Mengenteiler Rechtes und linkes Seitenteil werden über einen Steuerkreis (1x dw) gesteuert. Beide Seitenteile bewegen sich synchron	574001145	572,00 SFr.
Zusatzgewicht 280 kg Wasserbehälter zur Montage auf dem Rahmen	391002948	637,00 SFr.
LED Begrenzungsleuchten (2 Stück)	574001138	377,00 SFr.
LED Arbeitsscheinwerfer (2 Stück)	574001139	598,00 SFr.

MAIS- UND GRÜNGUTSCHIEBESCHILD KOMBI 4501/5001



Kombi 5001 mit Gitteraufsatz, Arbeitsscheinwerfer und Begrenzungsbeleuchtung



Die SAPHIR Mais- und Grünguttriebeschilder KOMBI sind für Zug- und Schubfahrt geeignet. Auf beiden Seiten des stabilen Schildkörpers sind auswechselbare hochverschleißfeste Schürfleisten (500 HB) montiert. Die Seitenteile lassen sich nach vorne und hinten einzeln ein- und ausklappen. Die besonders stabile und robuste Bauart des Schildes ermöglicht den Einsatz auch mit Systemtraktoren bis ca. 350 PS.



Hochverschleißfeste Schürfleisten (500 HB) auf der Vorder- und Rückseite des Schildkörpers

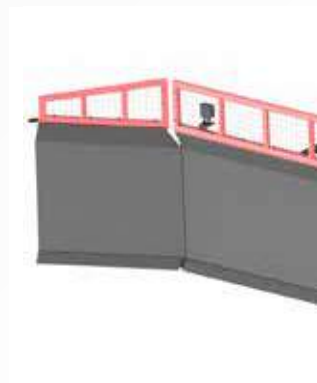

Optionaler Gitteraufsatz für noch größere Vorschubmengen bei guter Durchsicht



Seitenteile einzeln hydraulisch schwenkbar, Schwenkbereich 120°



Optionale LED Arbeitsscheinwerfer und Begrenzungsleuchten für noch mehr Arbeitskomfort und Sicherheit

1. Gerätegrößen

Benennung	KOMBI 4501	Kombi 5001
Arbeitsbreite (mm)	4.500	5.000
Schildhöhe ohne Aufsatz ca. (mm)	1.160	1.160
Schildhöhe mit Gitteraufsatz ca. (mm)	1.560	1.560
Transportbreite ca. (mm)	3.000	3.000
Breite Mittelteil ca. (mm)	2.600	2.600
Breite Seitenteil ca. (mm)	950	1.200
Hydraulikanschluss	2 x dw	2 x dw
Kraftbedarf ca. (kW/PS)	147/200	183/250
Gewicht ca. (kg)	980	1.030
Best.-Nr.	574KOMBI4501	574KOMBI5001
SFr./Stück	9.711,00 SFr.	10.257,00 SFr.
Frachtkostenanteil SFr.	780,00 SFr.	832,00 SFr.

2. Aufnahme wählen



Benennung	Best.-Nr.	SFr./Stück
Aufnahme Kat. II / III	574KATIII-S	Serie



Aufnahme Kat. IV	574KATIV	1.157,00 SFr.
------------------	----------	---------------

3. Sonderausstattungen

Benennung	Best.-Nr.	SFr./Stück
Gitteraufsatz Kombi 4501	574001317	1.027,00 SFr.
Gitteraufsatz Kombi 5001	574000674	1.092,00 SFr.
Polyurethanschürfleiste (einseitig) Kombi 4501 130x25mm	574004008	910,00 SFr.
Polyurethanschürfleiste (einseitig) Kombi 5001 130x25mm	574004009	1.001,00 SFr.
Zusatzgewicht 280 kg Wasserbehälter zur Montage auf dem Rahmen	391002938U	637,00 SFr.
Zusatzgewicht 550 kg (nicht mit dem Zusatzgewicht 280 kg kombinierbar)	574004013	858,00 SFr.
Mengenteiler Rechtes und linkes Seitenteil werden über einen Steuerkreis (1x dw) gesteuert. Beide Seitenteile bewegen sich synchron	574001145	572,00 SFr.
LED Begrenzungsleuchten (2 Stück)	574001138	377,00 SFr.
LED Arbeitsscheinwerfer (2 Stück)	574001139	598,00 SFr.

MAIS- UND GRÜNGUTSCHIEBESCHILD KOMBI PLUS

04

SILAGETECHNIK



Die SAPHIR Mais- und Grünguttriebschilder KOMBI PLUS sind für Zug- und Schubfahrt geeignet. Unterhalb des waabenförmig ausgebildeten Schildkörpers befinden sich auf beiden Seiten auswechselbare Verschleißschienen (500HB) mit einer hohen Lebensdauer.

Die Seitenteile lassen sich nach vorne und hinten einzeln um 170° ein- und ausklappen. Die wasserbefüllbare Konstruktion ist auf höchste Belastungen ausgelegt und ideal ausgerüstet für den Einsatz an Großtraktoren ab 200 PS.



Schwere Ausführung mit wasserbefüllbarem Schildkörper



Serienmäßiger Gitteraufsatz für noch größere Vorschubmengen bei guter Durchsicht



Hochverschleißfeste Schürfleisten (500 HB) auf der Vorder- und Rückseite des Schildkörpers



170 ° Schwenkbereich der Seitenteile, einzeln ein- und ausklappbar

1. Gerätegröße auswählen

Benennung	KOMBI PLUS 4500	KOMBI PLUS 5500
Arbeitsbreite ca. (mm)	4.500	5.500
Höhe ca. (mm)	1.700	1.700
Tiefe ca. (mm)	1.500	1.500
Transportbreite ca. (mm)	2.950	2.950
Breite Mittelteil ca. (mm)	2.600	2.600
Kraftbedarf ca. (kW/PS)	147/200	183/250
Gewicht (kg)	1.850	2.050
Gewicht gefüllt ca. (kg)	2.400	2.700
Best.-Nr.	574KOMBIPLUS4500	574KOMBIPLUS5500
SFr./Stück	15.795,00 SFr.	17.355,00 SFr.
Frachtkostenanteil SFr.	910,00 SFr.	1.040,00 SFr.

2. Aufnahme auswählen



Benennung	Best.-Nr.	SFr./Stück
Aufnahme Kat. II/III/IV	574KAT-S	Serie

3. Sonderausstattungen

Benennung	Best.-Nr.	SFr./Stück
Polyurethanschürfleiste 130x25 mm Kombi Plus 4500 beidseitig	574001070	936,00 SFr.
Polyurethanschürfleiste 130x25 mm Kombi Plus 5500 beidseitig	574001071	1.144,00 SFr.
Mengenteiler Rechtes und linkes Seitenteil werden über einen Steuerkreis (1x dw) gesteuert. Beide Seitenteile bewegen sich synchron	574001145	572,00 SFr.
LED Begrenzungsleuchten (2 Stück)	574001138	377,00 SFr.
LED Arbeitsscheinwerfer (2 Stück)	574001139	598,00 SFr.

GRÜNGUTGABEL GG

04

SILAGETECHNIK



Die SAPHIR Grüngutgabel GG ist eine schwere Gabel zum Aufschieben und Verteilen von Grünschnitt. Die geschraubten Schwerlastzinken ermöglichen die Mitnahme von großen Silage- und Grünschnittmengen. Das mit Streckgitter geschlossene Rückenteil verhindert, dass Grünschnitt auf die Ladeschwinge oder den Schnellwechselrahmen gelangt. Die Durchsicht durch das Gerät ist dabei jederzeit gegeben.



Massiver Vierkant-Rohrrahmen für maximale Stabilität



GG 38 / 49: serienmäßig hydraulisch klappbar für den Straßentransport (1x dw erforderlich)



Zinkentragrohrschutz durch zusätzliche verschleißfeste Schürfleiste 200 x 20 mm (500 HB)



Optionales Druckbegrenzungsventil (regelbar) für Trägerfahrzeuge mit mehr als 200 bar Arbeitsdruck



Auswechselbare, geschraubte Schwerlastzinken 1.400 mm von SHW



Optionaler Straßenschutz. Vorgeschrieben beim Transport auf öffentlichen Straßen

1. Gerätegrößen

Benennung	GG 29	GG 38	GG 49
Arbeitsbreite (mm)	2.950	3.800	4.950
Transportbreite ca. (mm)	2.950	2.800	2.800
Rahmen klappbar	Nein	Ja	Ja
Rückwandhöhe ca. (mm)	1.400	1.400	1.400
Zinkenanzahl	11	16	20
Gewicht ca. (kg)	940	1.450	1.670
Best.-Nr.	391GG29	391GG38	391GG49
SFr./Stück	8.268,00 SFr.	15.457,00 SFr.	17.758,00 SFr.
Frachtkostenanteil SFr.	598,00 SFr.	806,00 SFr.	858,00 SFr.

2. Aufnahme wählen

	Benennung	Best.-Nr.	SFr./Stück
	Aufnahme Kat. II / III	574KATIII-S	Serie
	Aufnahme Kat. IV	574KATIV-S	Serie
	Rad- und Teleskoplader ab 2,5 t Hubkraft	574RADTELE-S	Serie
	Variable Lock System	574VARILOCK	513,50 SFr.
	Radlader mit Z-Kinematik	574ZKINE	221,00 SFr.

Bei Bestellung Trägerfahrzeugaufnahme mit angeben

3. Sonderausstattungen

Benennung	Best.-Nr.	SFr./Stück
Druckbegrenzungsventil (notwendig ab 200 bar Arbeitsdruck) regelbar	85002127	234,00 SFr.
Straßenschutz GG 29	391001861	442,00 SFr.
Straßenschutz GG 38	391003491	663,00 SFr.
Straßenschutz GG 49	391000617	728,00 SFr.

GRÜNGUTGABEL MIT HYDRAULISCHER ABKIPPFUNKTION GK

Zum Produktvideo



Die Grüngutgabel mit hydraulischer Abkippfunktion dient der Aufnahme und Verteilung großer Silagemengen. Die integrierte hydraulische Abkippfunktion ermöglicht ein einfaches Abkippen des Ladegutes. Das mit Streckgitter geschlossene Rückenteil verhindert mit seiner Konstruktion, dass Grünschnitt in den Bereich der Aufnahme gelangt, ohne dabei die Durchsicht auf die Zinken einzuschränken.



Massiver Vierkant-Rohrrahmen für maximale Stabilität



Hydraulische Abkippfunktion (1 x dw erforderlich) mit Drehbewegung über ein Rollensystem



Zinkentragrohrschutz durch zusätzliche verschleißfeste Schürfleiste 200 x 20 mm (500 HB)



Optionaler Straßenschutz, vorgeschrieben beim Transport auf öffentlichen Straßen



Auswechselbare, geschraubte Schwerlastzinken 1.400 mm (SHW)



Optionale Bodenplatte für Häckselgut. Empfohlen bei Maissilage.

Gerätegrößen

Benennung	GGK 30
Arbeitsbreite (mm)	2.700
Transportbreite ca. (mm)	2.970
Rückwandhöhe ca. (mm)	1.400
Aufnahme	Kat. II/III
Zinkenanzahl	10
Gewicht ca. (kg)	1.560
Best.-Nr.	391.01175.GGK30
SFr./Stück	12.623,00 SFr.
Frachtkostenanteil SFr.	858,00 SFr.

Sonderausstattungen

Benennung	Best.-Nr.	SFr./Stück
Druckbegrenzungsventil regelbar (notwendig ab 200 bar Arbeitsdruck)	391001154	234,00 SFr.
Bodenplatte Empfohlen bei Maissilage	391002605	1.495,00 SFr.
Straßenschutz GGK 30	391002317	442,00 SFr.

SILAGEWALZE SW 30 / 30H



SW 30H mit Silagekantenverdichter und Beleuchtung

Zum Produktvideo



Die SAPHIR Silagewalzen SW 30 und SW 30H dienen der Erhöhung der Verdichtungsleistung der Walzschlepper bei Gras- und Maissilage. Die aufgeschweißten Ringe sorgen für eine sehr hohe Punktbelastung und damit für eine optimale Tiefenwirkung auf dem Silo. Die Geräte verfügen über zwölf aufgeschweißte Ringe mit einer Höhe von 160 mm und einem Abstand von 225 mm.

Walzenkörper und Rahmen können individuell mit Wasser befüllt werden. Somit kann die Ballastierung der Geräte je nach Einsatz und Schlepperleistung angepasst werden.

Das Modell SW 30H verfügt über eine hydraulische Verschiebung. Der Verschieberegion beträgt 700 mm nach rechts. Somit kann auch an Kanten und Wänden sicher gearbeitet werden.



Der Walzenkörper hat einen Durchmesser von 950 mm. Die aufgeschweißten Ringe mit einer Steghöhe von 160 mm und einem Abstand von 225 mm garantieren eine gleichmäßige tiefe Verdichtung der Silage ohne zu verkleben



Serienmäßig mit Anhängervorrichtung.
Max. Zugbelastung 17 to.



Hydraulische Seitenverschiebung um 700 mm (SW 30H) nach rechts, optional auch 600 mm beidseitig lieferbar



Optionale Schleppevorrichtung (1 x dw erforderlich) zur Schleppehilfe der Transportfahrzeuge für besonders hohe Fahrsilos



Für eine optimale Ballastierung sind Rahmen und Walzenkörper separat mit Wasser befüllbar



Optionaler Silagekantenverdichter (1 x dw erforderlich) zur Befestigung der freistehenden Silokanten

250

+5,9%
ab dem
01.03.2021

Gerätegrößen

Benennung	SW 30	SW 30H
Arbeitsbreite ca. (mm)	3.000	3.000
Hydraulisch verschiebbar	-	700 mm rechts
Gewicht ca. (kg)	1.980	2.240
Gewicht gefüllt (kg)	2.910	3.170
Best.-Nr.	927SW30	927SW30H
SFr./Stück	11.219,00 SFr.	13.689,00 SFr.
Frachtkostenanteil SFr.	936,00 SFr.	936,00 SFr.

Sonderausstattungen

Benennung	Best.-Nr.	SFr./Stück
Silagekantenverdichter (365 kg; 1 x dw erforderlich) Empfohlen bei wandlosen Siloplatzen!	927002007-3	4.095,00 SFr.
Beidseitig hydr. verschiebbar (Beidseitig je 600 mm) Hinweis: Bei Ausstattung mit Silagekantenverdichter ist in Fahrtrichtung links nur ca. 400 mm Vers Schub möglich	927001589	513,50 SFr.
Schleppvorrichtung (1 x dw erforderlich) Hinweis: Nicht mit beidseitigem Seitenvershub kombinierbar	927001792-2	2.015,00 SFr.
Elektronischer Betriebsstundenzähler (inkl. Montage) Zuverlässige Arbeitszeiterfassung durch Vibrationssensor	927SW30ZAEHLER	663,00 SFr.
Beleuchtung inkl. Warntafeln	927001588	312,00 SFr.



KOMMUNALTECHNIK

05

KOMMUNALTECHNIK

Planierschild RS	524-255
Planierschild CONTOUR	256-257
Planierschild PROFI	258-261
Wegeplaner WP	262-263
Kehrmaschine FKM	264-265
Kehrmaschine GKM	266-267
Kehrmaschine PKM	268-269
Kehrmaschine SKM	270-271
Kehrbesen KB	NEU! 272-273

PLANIERSCHILD RS

05

KOMMUNALTECHNIK



Die SAPHIR Planierschilder RS kommen bei leichten Planier- und Räumarbeiten zum Einsatz. Durch ihr geringes Eigengewicht sind sie speziell für kleinere Traktoren interessant. Robuste Bauart und einfache Bedienung zeichnen die Schilder aus.



- Stabiler Abstellfuß
- Durch Umsteckbolzen um 30° mechanisch schwenkbar
- Werkzeuglos einstellbare Gleitteller
- Front- und Heckanbau Kat. I/II
- Optionale Polyurethanschürfleiste
- Schildkörper aus 12 mm Stahlblech

Gerätegrößen

Benennung	RS 2200	RS 2500
Arbeitsbreite ca. (mm)	2.200	2.500
Schildhöhe ca. (mm)	710	710
Anbau	Kat. I / II	Kat. I / II
Kraftbedarf ca. (kW/PS)	18 / 25	18 / 25
Gewicht ca. (kg)	235	257
Best.-Nr.	574401310-2	574401311-2
SFr./Stück	1.443,00 SFr.	1.508,00 SFr.
Frachtkostenanteil SFr.	234,00 SFr.	234,00 SFr.

Hinweis: Ware wird komplett montiert geliefert

Sonderausstattungen

Benennung	Best.-Nr.	SFr./Stück
Polyurethanschürfleiste RS 2200 (150 x 20 mm)	574001099	481,00 SFr.
Polyurethanschürfleiste RS 2500 (150 x 20 mm)	574001100	494,00 SFr.

PLANIERSCHILD CONTOUR



Die SAPHIR Planierschilder CONTOUR sind robuste, mechanisch verstellbare Schilder für leichte Planier- und Wegebauarbeiten mit Traktoren bis 73kW/100PS Leistung. Sie eignen sich außerdem für den Schneesräumeeinsatz. Der Schildkörper kann serienmäßig um 360 Grad durchgeschwenkt werden. Somit kann das Schild auch im Frontanbau verwendet werden. Die Verriegelung erfolgt über einen Steckbolzen in Stufen von jeweils 22,5 Grad.



Front- und Heckanbau Kat. II mit stabiler Abstellstütze



Geschraubte, hochverschleißfeste Schürfleiste (500 HB)

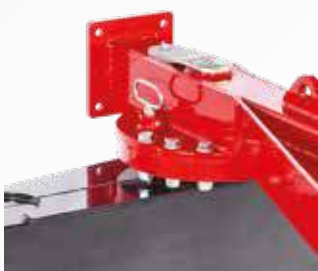

Mechanisch um 360° schwenkbar (auch für Frontanbau geeignet)



Optionales Zentralstützrad luftbereift und spindelverstellbar für eine optimale Höhenführung

Gerätegrößen

Benennung	C2000	C2500	C3000
Arbeitsbreite ca. (mm)	2.000	2.500	3.000
Schildhöhe ca. (mm)	550	550	550
Anbau	Kat. II	Kat. II	Kat. II
Kraftbedarf ca. (kW/PS)	29 / 40	36 / 50	44/60
Gewicht ca. (kg)	450	500	550
Best.-Nr.	574401320-2	574401321-2	574401322-2
SFr./Stück	2.704,00 SFr.	2.938,00 SFr.	3.211,00 SFr.
Frachtkostenanteil SFr.	338,00 SFr.	338,00 SFr.	338,00 SFr.

Hinweis: Ware wird komplett montiert geliefert

Sonderausstattung

Benennung	Best.-Nr.	SFr./Stück
Ausführung S seitlich um 800 mm aus der Mitte schwenkbar	574001089-2	364,00 SFr.
Luftbereiftes Stützräderpaar	574001064	975,00 SFr.
Luftbereiftes, spindelverstellbares Zentralstützrad	574001066-2	845,00 SFr.
Polyurethanschürfleiste C2000 Für Winterdienst, lose Beipack (150 x 20 mm)	574001090	416,00 SFr.
Polyurethanschürfleiste C2500 Für Winterdienst, lose Beipack (150 x 20 mm)	574001091	481,00 SFr.
Polyurethanschürfleiste C3000 Für Winterdienst, lose Beipack (150 x 20 mm)	574001092	546,00 SFr.
Beleuchtungsanlage inkl. Warntafeln	574001068-2	546,00 SFr.

PLANIERSCHILD PROFI

05

KOMMUNALTECHNIK

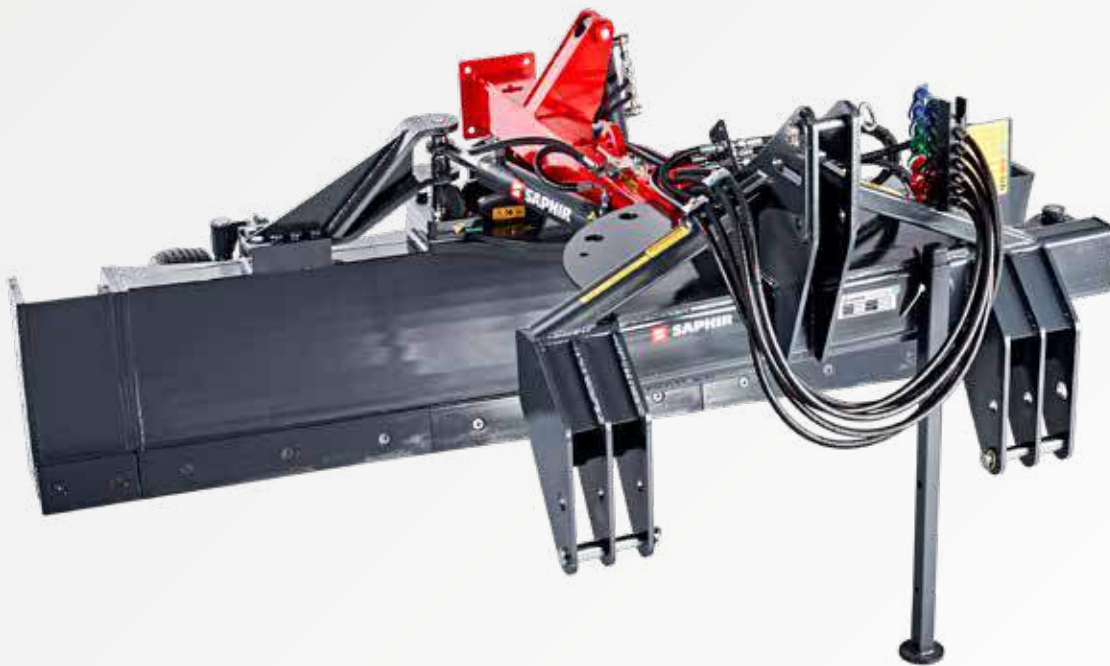

Das SAPHIR Planierschild Profi überzeugt durch seine äußerst stabile Bauweise. Die vielfältigen Verstellmöglichkeiten und Sonderausrüstungen machen es zu einer idealen Maschine für den Wegebau, Planierarbeiten und den Winterdienst. Die Arbeitsbreite kann über anschraubbare Schildverbreiterungen individuell angepasst werden. Die optionalen, hydraulischen Bedienkomponenten machen das Gerät besonders bedienerfreundlich. In der Grundausstattung sind diese Bedienkomponenten per Steckbolzen bzw. Drehspindeln mechanisch verstellbar. Das hohe Eigengewicht sorgt zudem für eine gute Planierwirkung selbst bei schwierigen Verhältnissen.

Grundausstattung der Maschine:

- Für Front- oder Heckanbau Kat II/III
- Schildkörper mechanisch 180 Grad schwenkbar (für Frontanbau oder Schlepper mit Rückfahreinrichtung)
- mechanische Seitenverstellung beidseitig um 800 mm
- mechanische Neigungsverstellung beidseitig ca. 30 Grad
- Geschraubte und dreiteilige, hochverschleißfeste Schürfleiste (120 x 16 mm, 500 HB)
- Vorrichtung für seitliche Schildverbreiterungen
- Schildbreite: 2.250 mm / Schildhöhe: 600 mm
- Schlauchkulisse



Die hydraulische Seitenverstellung erfolgt über einen doppelwirkenden Zylinder. Der Schwenkbereich beträgt 800 mm beidseitig (aus der Mitte) und kann stufenlos eingestellt werden. Der Hydraulikzylinder ist zum Schutz der Schlepperhydraulik mit einem Sperrblock ausgerüstet.



Die hydraulische horizontale Schildverstellung erfolgt über einen doppelwirkenden Zylinder. Der Schwenkbereich beträgt beidseitig ca. 35-55 Grad. Der Schwenkbereich kann stufenlos gewählt werden. Der Hydraulikzylinder ist zum Schutz der Schlepperhydraulik mit einem Sperrblock ausgerüstet.



Mit der hydraulischen Neigungsverstellung lassen sich Dachprofile auf Wirtschaftswegen erstellen. Der Verstellbereich beträgt beidseitig max. ca. 22 Grad. Der Verstellbereich kann stufenlos gewählt werden. Der Hydraulikzylinder ist zum Schutz der Schlepperhydraulik mit einem Sperrblock ausgerüstet.



Mit dem Aufreißersatz kann im Wegebau zunächst der Untergrund aufgerissen werden (ca. 200mm). Im zweiten Arbeitsgang erfolgt dann die Planierarbeit mit hochgeschwenkten Aufreißern.



Mit den Schildverbreiterungen kann die Arbeitsbreite des Schildes auf maximal 3.250 mm verbreitert werden. Die Schildverbreiterungen können individuell ausgewählt werden.

Auch eine einseitige Verbreiterung des Schildes ist möglich. Die Aufnahmen für die Schildverbreiterung sind am Schildkörper serienmäßig vorhanden.



Die Seitenbleche werden am Seitenteil oder an der Schildverbreiterung verschraubt. Sie sind um 45 Grad abgewinkelt.

Bei Planier- oder Wegebauarbeiten wird somit bei schrägestelltem Schildkörper das Abrutschen des Materials in den Seitenraum verhindert.

PLANIERSCHILD PROFI



Die luftbereiften Stützräder (16x6.50-8) dienen der Höhenführung des Schildes. Die Höheneinstellung erfolgt über mechanische Drehspindeln.



Durch den weit nach hinten versetzten Führungspunkt des Zentralstützrades (16x6.50-8) ist eine noch bessere Höhenführung des Schildes garantiert. Das Zentralrad kann stufenlos über eine Spindelverstellung eingestellt werden. Zum Transport wird es seitlich an den Schildkörper geschwenkt und arretiert.



Mit dem hydraulischen Zentralstützrad (18x8.50-10) kann die Arbeitstiefe stufenlos hydraulisch eingestellt werden. Zum Transport kann es komplett senkrecht hochgeklappt werden.



Mit der hydr. Höhenführung kann die Tiefe stufenlos eingestellt werden. Die Parallelführung sorgt für eine exakte Führung. Der integrierte Niveaueausgleich ermöglicht das Erstellen von Dachprofilen.

Gerätegrößen

Benennung	PS 2250 PROFI
Arbeitsbreite ca. (mm)	2.250
Schildhöhe ca. (mm)	600
Anbau	Kat. II / III
Kraftbedarf ca. (kW/PS)	58 / 80
Gewicht ca. (kg)	770
Best.-Nr.	574.00910.PS2250-2
SFr./Stück	5.681,00 SFr.
Frachtkostenanteil SFr.	650,00 SFr.

Sonderaustattungen

Benennung	Best.-Nr.	SFr./Stück
Hydraulische Seitenverstellung beidseitig 800 mm (1x dw. erforderlich)	574001056	728,00 SFr.
Hydraulisch horizontale Schildverstellung 35 - 55 Grad (1x dw. erforderlich)	574001055	858,00 SFr.
Hydraulische Neigungsverstellung max. 22 Grad beidseitig (1 dw. erforderlich)	574001057	806,00 SFr.
Aufreißersatz Zur Untergrundlockerung im Wegebau	574001279-2	1.365,00 SFr.
Schildverbreiterung 250 mm	574001058-2	383,50 SFr.
Schildverbreiterung 500 mm	574001059-2	507,00 SFr.
Seitenblech links	574001060-2	286,00 SFr.
Seitenblech rechts	574001061-2	286,00 SFr.
Luftbereiftes Stützräderpaar (einstellbar)	574001064	975,00 SFr.
Luftbereiftes, spindelverstellbares Zentralstützrad (klappbar)	574001066-2	845,00 SFr.
Luftbereiftes, hydraulisches Zentralstützrad	574001066H	1.859,00 SFr.
Hydr. Höhenführung	574001281-2	2.171,00 SFr.
Polyurethanschürfleiste 150 x 20 mm zweiseitig Für Winterdienst, lose Beipack	574001067	507,00 SFr.
Elektrohydraulische Steuerung (1 x dw. , 12/24 Volt-Anschluss erforderlich)	574001069	3.679,00 SFr.
Beleuchtungsanlage inkl. Warntafeln	574001068-2	546,00 SFr.

WEGEPLANER WP



Der SAPHIR Wegeplaner WP 20 dient der effektiven Profipflege von ungebundenen Deckschichten wie Splitt oder Kies. Durch die robuste Bauart eignet er sich besonders für den Einsatz in Forstbetrieben, Lohnunternehmen oder im Rahmen einer Wegepflegekonzeption, um die obere Bodenschicht zu planen/begradigen. Die zahlreichen Ausstattungsmöglichkeiten ermöglichen eine Anpassung an jede Einsatzstruktur. Die optionalen, hydraulischen Bedienkomponenten machen das Gerät besonders bedienfreundlich. In der Grundausstattung sind diese Bedienkomponenten per Steckbolzen bzw. Drehspindeln mechanisch verstellbar.



Schraubbare, hochverschleißfeste Schürfleiste (500 HB) mit einer Schildbreite von 2.000 mm



Optionale hydr. Vertikaleinstellung der Schürfleiste +/- 25°



Optionale hydr. Seitenverstellung links / rechts je 800 mm



Optionale elektrohydraulische Steuerung



Optionale hydr. verstellbarer Schildkörper beidseitig 60°

Gerätegrößen

Benennung	Wegeplaner WP 20
Arbeitsbreite ca. (mm)	2.000
Schildhöhe ca. (mm)	600
Anbau	Kat. II/III
Kraftbedarf ca. (kW/PS)	50 / 68
Gewicht ca. (kg)	680
Best.-Nr.	574.00911.WP20
SFr./Stück	8.645,00 SFr.
Frachtkostenanteil SFr.	650,00 SFr.

Hinweis: Ware wird komplett montiert geliefert

Sonderausstattungen

Benennung	Best.-Nr.	SFr./Stück
Hydraulische Seitenverstellung beidseitig 800 mm (1 x dw. erforderlich)	574001056	728,00 SFr.
Hydraulisch horizontale Schildverstellung beidseitig bis 60° (1 x dw. erforderlich)	574001055	858,00 SFr.
Hydraulische Neigungsverstellung +/- 25°, (1 x dw. erforderlich)	574001057	806,00 SFr.
Hydraulische Vertikaleinstellung der Schürfleiste +/- 25° (1x dw erforderlich)	574003893	728,00 SFr.
Luftbereiftes, spindelverstellbares Zentralstützrad (klappbar)	574001066-2	845,00 SFr.
Luftbereiftes, hydraulisches Zentralstützrad	574001066H	1.859,00 SFr.
Polyurethanschürfleiste 150 x 20 mm zweiseitig	574001067	507,00 SFr.
Elektrohydraulische Steuerung (erforderlich: 1 x dw, 12/24 Volt-Anschluss)	574001069	3.679,00 SFr.
Beleuchtungsanlage inkl. Warntafeln	574001068-2	546,00 SFr.

KEHRMASCHINE FKM

Zum Produktvideo



Die SAPHIR Kehrmaschinen FKM sind für den Einsatz mit landwirtschaftlichen Traktoren im Front- und Heckanbau (bei Frontanbau 3. Stützrad erforderlich) vorgesehen. Die mechanische Schwenkeinrichtung erlaubt ein Schrägstellen der Maschine. Somit kann die Maschine auch freikehend (ohne Sammelwanne) eingesetzt werden. Der Antrieb der Kehrwalze erfolgt über einen leistungsstarken Ölmotor, welcher über die Schlepperhydraulik angetrieben wird.



- Serienmäßig mit Schmutzsammelwanne
- Schutz Tuch als Spritzschutz
- PU-Leiste an der Schmutzsammelwanne verhindert das Durchschleudern von Steinen sowie Kratzer auf dem Bodenbelag
- Wabenförmige Bürstenringe 520 mm aus hochverschleißfestem Kunststoff
- Optionale Wassersprüheinrichtung
- Optionaler Seitenkehrbesen
- Verstellbare Unterlenkeraufnahme Kat. I/II
- Mechanische Schwenkeinrichtung
- Laufräder werkzeuglos höhenverstellbar
- Markenstützräder 200 x 50 mm

Gerätegrößen

Benennung	Kehrmaschine FKM 151	Kehrmaschine FKM 181	Kehrmaschine FKM 231
Arbeitsbreite ca. (mm)	1.500	1.800	2.300
Gesamtbreite ca. (mm)	1.850	2.150	2.620
Bürsten-Ø (mm)	520	520	520
Erforderliche Ölmenge ca. (l) (170 bar)	25	25	25
Anbau	Kat. I/II	Kat. I/II	Kat. I/II
Anzahl Bürstenringe	30	36	46
Gewicht ca. (kg)	260	285	310
Best.-Nr.	526.00548.FKM151-2	526.00549.FKM181-2	526.00550.FKM231-2
SFr./Stück	2.587,00 SFr.	2.717,00 SFr.	2.925,00 SFr.
Frachtkostenanteil SFr.	312,00 SFr.	312,00 SFr.	312,00 SFr.

Sonderausstattungen

Benennung	Best.-Nr.	SFr./Stück
Hydraulische Entleerung (lose Beipack)	526140482	598,00 SFr.
Hydraulische Entleerung (1x dw. erforderlich, montiert bei Erstausrüstung)	526140484	741,00 SFr.
Hydraulische Schwenkeinrichtung (1x dw. erforderlich, lose Beipack)	526140483	442,00 SFr.
3. Stützrad aus Vollgummi 200 x 50 mm (bei Frontanbau erforderlich, inkl. Oberlenkerkette (lose Beipack))	526000546	325,00 SFr.
Extra großes 3. Stützrad aus Vollgummi 250 x 60 mm schienefest (bei Frontanbau erforderlich, inkl. Oberlenkerkette (lose Beipack))	526002182	507,00 SFr.
Seitenkehrbesen mit Federelement, Drehzahlregulierung, Absperrhahn, Besatz Kunststoff (3. Stützrad für Frontanbau zwingend erforderlich) Erstausrüstung komplett montiert, rechte Seite	526000413-2	1.599,00 SFr.
Mischbesatz FKM / GKM 151 Kunststoff- und Metallbürstenringe	526001135	767,00 SFr.
Mischbesatz FKM / GKM 181 Kunststoff- und Metallbürstenringe	526001136	845,00 SFr.
Mischbesatz FKM / GKM 231 Kunststoff- und Metallbürstenringe	526001137	949,00 SFr.
Wassersprüheinrichtung FKM 151 150 Liter, 3 Düsen, 12 Volt Pumpe	526000575	1.989,00 SFr.
Wassersprüheinrichtung FKM 181 150 Liter, 4 Düsen, 12 Volt Pumpe	526000576	2.028,00 SFr.
Wassersprüheinrichtung FKM 231 150 Liter, 5 Düsen, 12 Volt Pumpe	526000577	2.067,00 SFr.

KEHRMASCHINE GKM



Die SAPHIR Kehrmaschinen der Serie GKM sind für den Einsatz mit Gabelstaplern, Hof- und Radladern, sowie landwirtschaftlichen Traktoren im Frontladeranbau vorgesehen. Der Anbau der Maschine erfolgt serienmäßig über die Aufnahmetaschen für die Gabelzinken des Gabelstaplers. Die Maschine verfügt über einen Niveaueausgleich mit Sichtanzeige. Das dritte Stützrad und die Schmutzsammelwanne sind serienmäßig im Lieferumfang enthalten.



Auch in Sonderlackierung rot erhältlich.



- Schutz Tuch als Spritzschutz
- PU-Leiste an der Schmutzsammelwanne verhindert das Durchschleudern von Steinen sowie Kratzer auf dem Bodenbelag
- Wabenförmige Bürstenringe 520 mm aus Kunststoff

Technische Daten

Benennung	Kehrmaschine GKM 151	Kehrmaschine GKM 181	Kehrmaschine GKM 231
Arbeitsbreite ca. (mm)	1.500	1.800	2.300
Gesamtbreite ca. (mm)	1.850	2.150	2.620
Bürsten-Ø (mm)	520	520	520
Erforderliche Ölmenge ca. (l) (170 bar)	25	25	25
Anbau	Gabelzinken	Gabelzinken	Gabelzinken
Anzahl Bürstenringe	30	36	46
Gewicht ca. (kg)	260	285	310
Best.-Nr.	526.00551.GKM151-2	526.00552.GKM181-2	526.00553.GKM231-2
SFr./Stück	3.107,00 SFr.	3.211,00 SFr.	3.393,00 SFr.
Frachtkostenanteil SFr.	312,00 SFr.	312,00 SFr.	312,00 SFr.

Aufnahme auswählen

	Benennung	Best.-Nr.	SFr./Stück
	Gabelzinkenaufnahme (Tascheninnenmaß 150 x 70 mm)	526GKMGABEL	Serie
	Hof- und Radlader bis 2,5 t Hubkraft	526GKMHOFRAD	585,00 SFr.
	Euroaufnahme	526GKMEURO	585,00 SFr.
  	Kombinierte Aufnahme Dreipunkt KAT II + Euro-Aufnahme + Gabelzinkenaufnahme	526005001	767,00 SFr.

Sonderausstattungen

Benennung	Best.-Nr.	SFr./Stück
Hydraulische Entleerung (lose Beipack)	526140482	598,00 SFr.
Hydraulische Entleerung (montiert bei Erstausrüstung, 1 x dw. erforderlich)	526140484	741,00 SFr.
Hydraulische Schwenkeinrichtung (1x dw. erforderlich, lose Beipack)	526140483	442,00 SFr.
Extra großes 3. Stützrad aus Vollgummi 250 x 60 mm schienenfest (bei Frontanbau erforderlich) inkl. Oberlenkerkette (lose Beipack)	526002183	273,00 SFr.
Seitenkehrbesen mit Federelement, Drehzahlregulierung, Absperrhahn, Besatz Kunststoff (3. Stützrad für Frontanbau zwingend erforderlich)Erstausrüstung komplett montiert, rechte Seite	526000413-2	1.599,00 SFr.
Selbstsperrender Rollenausgleich Obligatorisch bei Ausstattung mit Seitenkehrbesen	526000386	312,00 SFr.
Mischbesatz FKM / GKM 151 Kunststoff- und Metallbürstenringe	526001135	767,00 SFr.
Mischbesatz FKM / GKM 181 Kunststoff- und Metallbürstenringe	526001136	845,00 SFr.
Mischbesatz FKM / GKM 231 Kunststoff- und Metallbürstenringe	526001137	949,00 SFr.
Wassersprüheinrichtung GKM 151 150 Liter, 3 Düsen, 12 Volt Pumpe	526000590	1.989,00 SFr.
Wassersprüheinrichtung GKM 181 150 Liter, 4 Düsen, 12 Volt Pumpe	526000591	2.028,00 SFr.
Wassersprüheinrichtung GKM 231 150 Liter, 5 Düsen, 12 Volt Pumpe	526000592	2.067,00 SFr.

KEHRMASCHINEN PKM

Zum Produktvideo



Die SAPHIR Profi-Kehrmaschinen der Serie PKM sind schlagkräftige und robuste Maschinen zur Reinigung von Straßen, Baustellen, Plätzen, Betriebshöfen und großen Hofanlagen. Die Kehrwalze mit einem Durchmesser von 650 mm ist serienmäßig mit einem sehr dichten Besatz von Beeline-Bürstenringen ausgerüstet.



Hydraulische Schwenkeinrichtung (30° Grad)



Niveausgleich inkl. Höhenanzeige (sperrbar)



Vollgummi Schwerlastlaufräder



Innenliegende(r) Öl-Motor(en) Kompaktventil mit Sicherheitsventil (Schockventil schützt den Motor mittels Freilauf vor Überlast)

Technische Daten

Benennung	Kehrmaschine PKM 23	Kehrmaschine PKM 26	Kehrmaschine PKM 29
Arbeitsbreite ca. (mm)	2.300	2.600	2.900
Gesamtbreite ca. (mm)	2.500	2800	3100
Transportbreite geschwenkt ca. (mm)	2.300	2.560	2.820
Anzahl der Bürstenringe (Stück)	50	58	63
Hydraulisch schwenkbar	30°	30°	30°
Erforderliche Ölmenge ca. (l)	35-70	35-70	70-90
Innenl. Hydraulikmotoren (Stück)	1	1	2
Erforderliche Ölanschlüsse	2 x dw	2 x dw	2 x dw
Gewicht ca. (kg)	580	610	645
Best.-Nr.	526.01225.PKM23	526.01226.PKM26	526.01227.PKM29
SFr./Stück	7.865,00 SFr.	8.723,00 SFr.	9.737,00 SFr.
Frachtkostenanteil SFr.	572,00 SFr.	650,00 SFr.	728,00 SFr.

Aufnahme

	Benennung	Best.-Nr.	SFr./Stück
	Euroaufnahme	526PKMEUR	Serie
	Hof- und Radlader bis 2,5 t Hubkraft	526PKMHOFRAD	Serie
	Rad- und Teleskoplader ab 2,5 t Hubkraft	526PKMRADTELE	Serie
	Aufnahme Kat. II	526PKMKATII-S	Serie
	Gabelzinkenaufnahme	526PKMGABEL	Serie

Sonderausstattung

Benennung	Best.-Nr.	SFr./Stück
Hydr. Schmutzsammelbehälter mit 3. Stützrad PKM 23 (340 Liter)	526001603	1.573,00 SFr.
Hydr. Schmutzsammelbehälter mit 3. Stützrad PKM 26 (375 Liter)	526001604	1.742,00 SFr.
Hydr. Schmutzsammelbehälter mit 3. Stützrad PKM 29 (430 Liter)	526001605	1.898,00 SFr.
Seitenkehrbesen	526001609-1	1.716,00 SFr.
Mischbesatz PKM 23 Kunststoff- und Metallbürstenringe	526001612	754,00 SFr.
Mischbesatz PKM 26 Kunststoff- und Metallbürstenringe	526001613	806,00 SFr.
Mischbesatz PKM 29 Kunststoff- und Metallbürstenringe	526001614	858,00 SFr.
LED Begrenzungsleuchten LED 12/24 V	526001587	312,00 SFr.
Hydraulische Umschaltung Manuell anhand 2 x Dreivegehahn	526001585	403,00 SFr.
Elektrohydraulische Umschaltung Elektrohydraulisch (6/2 Wegeventil 12V/90 ltr./min)	526001622	559,00 SFr.
Wassersprüheinrichtung PKM 23 150 Liter, 5 Düsen, 12 Volt Pumpe	526001606	2.067,00 SFr.
Wassersprüheinrichtung PKM 26 150 Liter, 6 Düsen, 12 Volt Pumpe	526001607	2.132,00 SFr.
Wassersprüheinrichtung PKM 29 150 Liter, 6 Düsen, 12 Volt Pumpe	526001608	2.197,00 SFr.
Zusätzlicher Wassertank 1.000 Liter Aufnahme Kat. II (inkl. Elektropumpe)	526TANK1000	2.496,00 SFr.
Hydraulische Aushebung für Anbau an kommunalen Anbauplatten	526002133	3.120,00 SFr.
Stromregelventil erforderlich ab 90 l/min Fördermengen des Trägerfahrzeuges)	526001623	611,00 SFr.

KEHRMASCHINE SKM

Zum Produktvideo



Die SAPHIR Kehrmaschinen SKM sind schlagkräftige und robuste Maschinen zur Reinigung von Straßen, Baustellen und großen Hofanlagen. Die Kehrwalze mit einem Durchmesser von 800 mm ist serienmäßig mit einem sehr dichten Besatz von Beeline-Bürstenringen ausgerüstet. Der große Bürstendurchmesser garantiert hohe Standzeiten und sorgt auch bei härtestem Einsatz für ein sehr gutes Kehrergebnis. Die großen, luftbereiften Schwerlastlaufräder sorgen für eine optimale Führung des Gerätes auch bei unebenem Gelände. Die Kehrmaschinen können mit fast allen gängigen Anbauteilen für Rad- und Teleskoplader, Traktoren (Kat II) und auch mit Gabelzinkenaufnahme ausgerüstet werden. Ein Niveaueausgleich mit Höhenanzeige ist bei allen Aufnahmen serienmäßig integriert. Der Antrieb der Kehrwalze erfolgt über zwei innenliegende Ölmotoren. Die Motoren sind somit gegen Anfahren bestens geschützt. Die Maschinen verfügen serienmäßig über eine hydraulische Schwenkeinrichtung.



Serienmäßig mit hydraulischer Schwenkeinrichtung



Serienmäßig mit Schwerlastlaufrädern



Innenliegende Öl-Motoren mit Schockventilen



Niveaueausgleich inkl. Höhenanzeige (sperrbar)

Gerätegrößen

Benennung	Kehrmaschine SKM 28	Kehrmaschine SKM 33
Arbeitsbreite ca. (mm)	2.800	3.300
Gesamtbreite ca. (mm)	3.050	3.500
Transportbreite geschwenkt ca. (mm)	2.950	3.200
Anzahl der Bürstenringe (Stück)	39	45
Hydraulisch schwenkbar	30°	40°
Erforderliche Ölmenge ca. (l)	70-90	70-90
Erforderliche Ölschlüsse	2 x dw	2 x dw
Gewicht ca. (kg)	490	560
Best.-Nr.	526.01219.SKM28	526.01221.SKM33
SFr./Stück	7.007,00 SFr.	7.787,00 SFr.
Frachtkostenanteil SFr.	650,00 SFr.	728,00 SFr.

Aufnahmen



Benennung	Best.-Nr.	SFr./Stück
Rad- und Teleskoplader ab 2,5 t Hubkraft	526RADTELE-S	Serie



Aufnahme Kat. II	526KATII-S	Serie
-------------------------	------------	-------



Gabelzinkenaufnahme (Tascheninnenmaß 160 x 60 mm)	526001503	416,00 SFr.
---	-----------	-------------

Sonderausstattungen

Benennung	Best.-Nr.	SFr./Stück
LED Begrenzungsleuchten LED 12/24 V	526001587	312,00 SFr.
Stromregelventil erforderlich ab 90 l/min Fördermengen des Trägerfahrzeuges)	526001623	611,00 SFr.
Hydraulische Umschaltung Manuell anhand 2 x Dreibegehahn	526001585	403,00 SFr.
Elektrohydraulische Umschaltung Elektrohydraulisch (6/2 Wegeventil 12V/90l/min)	526001622	559,00 SFr.
Wassersprüheinrichtung SKM 28 150 Liter, 6 Düsen, 12 Volt Pumpe	526002186	2.054,00 SFr.
Wassersprüheinrichtung SKM 33 150 Liter, 8 Düsen, 12 Volt Pumpe	526002187	2.119,00 SFr.
Zusätzlicher Wassertank 1.000 Liter Aufnahme Kat. II inkl. Elektropumpe	526TANK1000	2.496,00 SFr.
Hydraulische Aushebung für Anbau an kommunalen Anbauplatten	526002133	3.120,00 SFr.

KEHRBESEN KB

05

KOMMUNALTECHNIK

NEU!



Die SAPHIR Kehrbesen KB dienen der schnellen Reinigung von Siloplaten oder Hofanlagen. Die 12 Bürstenreihen aus hochwertigen Kunststoffbürsten entfernen mühelos Silagereste, Laub, Getreide und vieles mehr. Die Aufnahme des Kehrbesens erfolgt serienmäßig über eine Gabelzinkenaufnahme oder mit einer optionalen Schnellwechelaufnahme. Die serienmäßig im Lieferumfang enthaltenen Abstellstützen ermöglichen zudem ein schonendes Abstellen des Kehrbesens.



Serienmäßig mit Abstellstützen links und rechts, um ein Abknicken der Bürsten zu verhindern



Hochwertige und auswechselbare PP-Kunststoffbürsten, 12 Reihen, 280 mm Höhe



Serienmäßige Aufnahme für Gabelzinken mit einem maximalen Querschnitt von 130 x 60 mm



Optionale Schnellwechelaufnahme mit dem patentierten SAPHIR Variable Lock System (VLS)

272

+5,9 %
ab dem
01.03.2021

Alle Preise sind in Sfr. zzgl. Frachtkosten inkl. 7,7% MwSt. Nachdruck, auch auszugsweise, nur mit schriftlicher Genehmigung. Für die gesamte Preisliste gelten freibleibende Preise. Technische Änderungen und Irrtümer vorbehalten. Warenabgabe nur solange Vorrat reicht.

1. Gerätegröße auswählen

Benennung	Kehrbesen KB 15	Kehrbesen KB 20	Kehrbesen KB 25	Kehrbesen KB 28
Arbeitsbreite ca. (mm)	1.495	2.000	2.495	2.830
Gesamtbreite ca. (mm)	1.545	2.050	2.545	2.880
Höhe	450	450	450	450
Tiefe	1.165	1.165	1.165	1.165
Anzahl Bürstenreihen	12	12	12	12
Gewicht ca. (kg)	190	240	290	325
Best.-Nr.	526KB15	526KB20	526KB25	526KB28
SFr./Stück	1.872,00 SFr.	2.314,00 SFr.	2.717,00 SFr.	3.146,00 SFr.
Frachtkostenanteil SFr.	260,00 SFr.	260,00 SFr.	312,00 SFr.	312,00 SFr.

2. Aufnahme auswählen

	Benennung	Best.-Nr.	SFr./Stück
	Gabelzinkenaufnahme	526KBGABEL	Serie
	Euroaufnahme	526KBEURO	715,00 SFr.
	Hof- und Radlader bis 2,5 t Hubkraft	526KBHOFRAD	715,00 SFr.
	Rad- und Teleskoplader ab 2,5 t Hubkraft	526KBRADTELE	897,00 SFr.

Bei Bestellung Trägerfahrzeugtyp angeben

3. Sonderausstattungen

Benennung	Best.-Nr.	SFr./Stück
LED Begrenzungsleuchten	526001587	312,00 SFr.



HOF- UND WEIDETECHNIK

Futterkehrreifen	276-277
Erdbohrer	278-279
Betonmischer	280-281
Salz- und Düngerstreuer PS/PLS	282-283
Salzstreuer PES Profi	284-285
Gummischeiber Multi	286-287
Gummischeiber MS	288
Transportbehälter TL	289
Transportbehälter TLH	290-291
Transportbehälter TLH Plus	292-293
Transportbehälter TLH Multi	294-295
Stahlbetongewichte Standard	296
Stahlbetongewicht TOP	297
Stahlbetongewichte New Generation	298
Mineralguss Gewichte	299
Gussgewicht B	300
Heckgewichte HG	301

FUTTERKEHRREIFEN

06

HOF- UND WEIDETECHNIK



Der SAPHIR Futterkehrreifen ist ein unverzichtbarer Helfer bei der täglichen Stallarbeit. Mit dem Futterkehrreifen lässt sich der Futtergang mühelos sauber schieben und das Futter wird in den Fressbereich der Tiere zurückgefördert. Der Stallboden kann dabei nicht beschädigt werden. Der Kehrreifen ist über einen stabilen Laufachsstummel gelagert. Die Reifenaufnahme kann für unterschiedliche Reifengrößen eingestellt werden. Der Spannbereich reicht von 770 bis 1.040 mm Durchmesser. Die Lieferung des Saphir Futterkehrreifens erfolgt grundsätzlich ohne Reifen. Empfohlen wird die Größe 16.9 R34.

- Dreipunktbau Kat. I/II
- Hydraulisch um 800 mm beidseitig Schwenkbar (1 x dw erforderlich)
- Lagerung des Kehrreifens über stabilen Laufachsstummel
- Reifenaufnahme für unterschiedliche Reifengrößen von 770 – 1.040 mm Durchmesser
- Stabiler Abstellfuß
- Reifendrehung durch Bodenantrieb

Benennung	Futterkehrreifen
Gewicht ca. (kg)	205
Best.-Nr.	574401350-3
SFr./Stück	1.612,00 SFr.
Frachtkostenanteil SFr.	234,00 SFr.

Hinweis: Ware wird komplett montiert geliefert, jedoch ohne Reifen.

Sonderausrüstung

Benennung	Adapterrahmen Euro / Kat. II
Best.-Nr.	391ADAPEK
SFr./Stück	754,00 SFr.
Frachtkostenanteil SFr.	169,00 SFr.



Futterkehrreifen mit Sonderausrüstung Adapterrahmen Kat. II auf Euro/Frontlader

ERDBOHRER GREIF

06

HOF- UND WEIDETECHNIK



Der SAPHIR Erdbohrer GREIF ist geeignet für das Ausheben von Erdlöchern mit bis zu 450 mm Durchmesser. Für besonders hohe Langlebigkeit des Antriebs ist die Gelenkwelle mit Scherbolzensicherung gegen Überlast abgesichert. Der GREIF 302 ist zudem mit einer hydraulischen Schwenkeinrichtung zum vereinfachten Ansetzen zielgenauer Löcher ausgestattet. Der Schwenkbereich beträgt ca. 1.000 mm pro Seite.

Optional ist der GREIF Erdbohrer auch mit hydraulischem Antrieb verfügbar. (GREIF 303 H)



Greif 303H mit Euroaufnahme

- Auswechselbare Bohrerschneiden
- Serienmäßig mit einem Bohrkörper 300 mm, ca. 800 mm lang

Ausstattung Greif 301/302:

- Stabiles Ölbadwinkelgetriebe
- Unterlenkeraufnahme Kat. I/II
- Stabile Abstellfüße für einen sicheren Stand
- Greif 302 mit hydraulischer Schwenkeinrichtung

Ausstattung Greif 303H:

- Hydraulischer Antrieb (erforderliche Ölmenge 40-60 ltr./min.)
1x dw erforderlich
- Euroaufnahme für Frontlader



Gerätegrößen

Benennung	Greif 301	Greif 302	Greif 303H
Gewicht ca. (kg)	200	240	225
Antrieb	Zapfwelle	Zapfwelle	Hydraulisch
Anbau	Kat. I/II	Kat. I/II	Euroaufnahme
Best.-Nr.	586GREIF301	586GREIF302	586GREIF303H
SFr./Stück	2.574,00 SFr.	3.016,00 SFr.	4.537,00 SFr.
Frachtkostenanteil SFr.	260,00 SFr.	260,00 SFr.	260,00 SFr.

Aufnahme auswählen

	Benennung	Best.-Nr.	SFr./Stück
	Kat. I / II (nur Greif 301/302)	391GREIFKATII	Serie
	Euroaufnahme (nur Greif 303H)	391GREIFEURO	Serie
	Hof- und Radlader bis 2,5 t Hubkraft (nur Greif 303H)	391GREIFHOF	273,00 SFr.
	Rad- und Teleskoplader ab 2,5 t Hubkraft (nur Greif 303H)	391GREIFTELE	513,50 SFr.

Bei Bestellung Trägerfahrzeugtyp angeben

Sonderausstattungen

Benennung	Best.-Nr.	SFr./Stück
Bohrkörper 120 mm	586BOHR120	403,00 SFr.
Bohrkörper 200 mm	586BOHR200	468,00 SFr.
Bohrkörper 300 mm	586BOHR300	520,00 SFr.
Bohrkörper 450 mm	586BOHR450	637,00 SFr.
Adapter 4-Loch auf 6-Loch Flansch	586005091	71,50 SFr.
200 mm Verlängerung Bohrkörper (für Greif 303H)	586008095	71,50 SFr.

Montageaufwand: Montage des Bohrkörpers am Gerät und Anbau der Gelenkwelle.

BETONMISCHER MAMMUT

06

HOF- UND WEIDETECHNIK



Der SAPHIR Betonmischer Mammut ist geeignet zum Mischen von Beton, Estrich, Mörtel, Getreide, Dünger, Torf und Erde. Die vier gefederten Mischarme garantieren eine schnelle, homogene Mischung aller zugegebenen Komponenten. Der SAPHIR Betonmischer verfügt über eine Dreipunktaufnahme Kat. II, sowie Einfahrtaschen für Gabelzinken. Optional ist ein hydraulischer Antrieb erhältlich.



Vorderes Spritzblech zum Schutz des Traktors



2 Aufreißerspitzen zum Öffnen von Säcken.



Auslauf hinten



Vier gefederte und nachstellbare Mischscharre für die zügige Herstellung einer homogenen Mischung.



Nachstellbarer Seitenwandabstreifer zur restlosen Entleerung des Mischbehälters.



3/4" Anschluss zum Beimischen von Wasser

Benennung	Mammut 801
Behälterdurchmesser ca. (mm)	1.500
Behälterhöhe ca. (mm)	700
Fassungsvermögen ca. (l)	800
Kraftbedarf ca. (kW/PS)	50/70
Gewicht ca. (kg)	600
Best.-Nr.	389.00926.MA800-2
SFr./Stück	4.082,00 SFr.
Frachtkostenanteil SFr.	416,00 SFr.

Die Gelenkwelle mit Scherbolzensicherung gehört zum Lieferumfang

Montageaufwand: Auflagebügel, Spritzblech, Schutztopf und Auslauf müssen montiert werden.
Die Gelenkwelle muss ggf. angepasst werden.

Sonderausstattungen

Benennung	Best.-Nr.	SFr./Stück
Hydraulischer Antrieb Erforderliche Ölmenge: 40-60 Ltr. (montiert bei Erstausrüstung, die Gelenkwelle entfällt) 1x dw erforderlich	389MAMMUTHYDR	1.365,00 SFr.



SALZ- UND DÜNGERSTREUER PS UND PLS

06

HOF- UND WEIDETECHNIK



Die SAPHIR Salz- und Düngerstreuer sind Einscheibenstreuer, die sich zur Ausbringung von granuliertem Dünger, sowie in Verbindung mit dem Winterdienst-Set auch zum Ausbringen von Salz, bzw. Salz-Splittgemisch eignen. Zum Schutz vor Witterungseinflüssen sind zudem für alle Streuergrößen Abdeckplanen erhältlich. Achtung: Für den Einsatz im Winterdienst ist das Winterdienst Set zwingend erforderlich!



Steile Trichterwände sichern ein problemloses Nachrutschen des Streugutes. Der serienmäßige Rührkopf garantiert das störungsfreie Ausbringen von granuliertem Dünger.



Das optionale Winterset besteht aus einer Schmalstreuungseinrichtung aus Edelstahl und einem Rührwerk mit Kette



Mengenregulierung über einen Verstellhebel bequem per Hand (Serie)



Die optionale hydraulische Schieberbetätigung ermöglicht die komfortable Einstellung der Streumenge aus der Kabine



Für den Dauereinsatz im Winterdienst werden die Modelle PLS 400 + PLS 500 mit Kunststoffbehälter in Verbindung mit dem optionalen Winterdienstset empfohlen. Die Abdeckplane schützt das Streugut vor Witterungseinflüssen.



Das Rührwerk mit zwei angehängten Ketten ist Teil des optionalen Winterdienst Sets

Gerätegrößen

Benennung	PS 300	PS 500	PLS 400	PLS 500
Behälterausführung	Metall	Metall	Kunststoff	Kunststoff
Behälterinhalt ca. (l)	269	361	297	361
Zuladung max. (kg)	347	466	383	466
Einfüllhöhe ca. (mm)	105	113	107	113
Kraftbedarf ca. (kW/PS)	11/15	11/15	11/15	11/15
Streubreite Dünger granuliert max. (m)	12-14	12-14	12-14	12-14
Streubreite Salz max. (m)	6-7	6-7	6-7	6-7
Anbau	Kat. I	Kat. I	Kat. I	Kat. I
Gewicht ca. (kg)	58	63	60	63
Best.-Nr.	581980521	581980522	581980523	581980524
SFr./Stück	1.105,00 SFr.	1.157,00 SFr.	1.196,00 SFr.	1.248,00 SFr.
Frachtkostenanteil SFr.	156,00 SFr.	156,00 SFr.	156,00 SFr.	156,00 SFr.

Sonderausstattungen

Benennung	Best.-Nr.	SFr./Stück
Winterdienst Set Rührwerk mit Kette, Schmalstreueinrichtung aus Edelstahl	581000527	351,00 SFr.
Abdeckplane PS 300	581000529	95,00 SFr.
Abdeckplane PS 500 / PLS 400	581000528	123,50 SFr.
Abdeckplane PLS 500	5810005182	136,50 SFr.
Hydraulische Schieberbetätigung (1x dw erforderlich)	581619111	357,50 SFr.
Kat. II Adapterrahmen für Salz- und Düngerstreuer PS, PLS und PES	391408215	253,50 SFr.

Hinweis: Ware wird komplett montiert geliefert

- Zapfwellenantrieb 540 U/min
- wartungsfreies Getriebe
- Schutzgitter
- Gelenkwelle
- Streuteller aus Edelstahl
- Dreipunktanbau Kat. I
- Stromengenregulierung über Einhandhebel



Adapterrahmen zur Verwendung der Streuer an Traktoren mit Anbaukategorie Kat. II.

SALZSTREUER PES PROFİ

06

HOF- UND WEIDETECHNIK



Der SAPHIR Salzstreuer PES Profi besteht weitestgehend aus Edelstahl. Korrosion durch Salzurückstände ist somit ausgeschlossen.

Der Einscheibenstreuer verfügt über einen Profi Streubreitenbegrenzer aus Edelstahl und kann mit einer hydraulischen Schieberbetätigung ausgerüstet werden. Komponenten aus Edelstahl und umfangreiches Zubehör bilden die Basis für den Profi-Einsatz.



Der Profi Streubreitenbegrenzer aus Edelstahl (Serienausstattung) mit 5 Einstellmöglichkeiten für die Streubreite.



Steile Trichterwände aus Edelstahl sichern ein problemloses Nachrutschen des Streugutes. Das Rührwerk mit Kette sorgt für das Ausbringen von Salz bzw. Salz-Splittgemisch.



Besen- und Schaufelhalter (Option) ermöglicht den Transport der genannten Werkzeuge.



Hydraulische Schieberbetätigung (Option) für das bequeme Öffnen und Schließen der Auslässe aus der Kabine.



Die Rangierhilfe (Option) ermöglicht es einer Person, den Streuer im abgebauten Zustand zu bewegen / rangieren.



Beleuchtungsset mit 7-poliger Steckdose und Verbindungskabel (Option) und Kennzeichenträger aus Edelstahl (Option) für mehr Sicherheit im Straßenverkehr.

Serienausstattung

Benennung	Salzstreuer PES 300 Profi
Behälterausführung	Edelstahl
Behälterinhalt ca. (l)	270
Zuladung max. (kg)	320
Einfüllhöhe ca. (mm)	107
Kraftbedarf ca. (kW/PS)	15/20
Streubreite Salz max. (m)	1-8
Anbau	Kat. I
Gewicht ca. (kg)	68
Best.-Nr.	581980527
SFr./Stück	1.852,50 SFr.
Frachtkostenanteil SFr.	156,00 SFr.

Zubehör

Benennung	Best.-Nr.	SFr./Stück
Hydraulische Schieberbetätigung	581619111	357,50 SFr.
Abdeckplane	581000528	123,50 SFr.
Beleuchtungsanlage inkl. Befestigung, Steckdose und Verbindungskabel	581620120	188,50 SFr.
Kennzeichenträger	581619130	45,50 SFr.
Rangierhilfe	581613301	253,50 SFr.
Besen- und Schaufelhalter	581613350	78,00 SFr.
Kat. II Adapterrahmen für Salz- und Düngerstreuer PS, PLS und PES	391408215	253,50 SFr.

- Zapfwellenantrieb 540 U/min
- wartungsfreies Getriebe
- Schutzgitter
- Gelenkwelle
- Streuteller aus Edelstahl
- Dreipunktanbau Kat. I
- Streumengenregulierung über Einhandhebel



Adapterrahmen zur Verwendung der Streuer an Traktoren mit Anbaukategorie Kat. II.

GUMMISCHIEBER MULTI



Der SAPHIR Gummischieber MULTI ist geeignet für den Einsatz in z.B. Schlamm, Schnee, Kot/Mist, Futter. Das Schiebeschild ist hydraulisch schwenkbar und die Seitenteile lassen sich mechanisch anwinkeln. Die Bezeichnung „MULTI“ steht für die verschiedenen Aufnahmemöglichkeiten an ein und dem selben Gerät. Zur Produktion der Gummischieber werden gebrauchte Gummibänder verwendet. Gebrauchs- und Verschleißspuren können vorhanden sein. Die Funktionalität des Gerätes wird jedoch nicht beeinträchtigt.



Aufnahmemöglichkeit für Euro / Gabelträger / Kat. II kombiniert, optional auch mit Aufnahmen für Hof- und Radlader bis 2,5 t Hubkraft bzw. Rad- und Teleskoplader ab 2,5 t Hubkraft erhältlich



Seitenteile mechanisch anhand mitgeliefertem Montierhebel bedienerfreundlich schwenkbar

Gerätegrößen

Benennung	MULTI 175	MULTI 225	MULTI 275
Schildbreite ca. (mm)	1.750	2.250	2.750
Schildhöhe ca. (mm)	400	400	400
Schilddicke ca. (mm)	35	35	35
Räumbreite min. ca. (mm)	1.240	1.640	2.040
Schwenkbereich	43°	43°	43°
Gewicht ca. (kg)	205	220	240
Best.-Nr. Euro / Gabelträger / Kat. II	574MULTI175	574MULTI225	574MULTI275
SFr./Stück	1.612,00 SFr.	1.989,00 SFr.	2.353,00 SFr.
Frachtkostenanteil SFr.	260,00 SFr.	260,00 SFr.	260,00 SFr.

Mehrpreis für Gummischild mit Gewebeeinlage: 260SFr. je Modell.

2. Aufnahme auswählen



Benennung	Best.-Nr.	SFr./Stück
Kombinierte Aufnahme Dreipunkt KAT II + Euro-Aufnahme + Gabelzinkenaufnahme	574KOMBI	Serie
Hof- und Radlader bis 2,5 t Hubkraft	574HOFRAD	273,00 SFr.
Rad- und Teleskoplader ab 2,5 t Hubkraft	574RADTELE	513,50 SFr.

Bei Bestellung Trägerfahrzeugtyp angeben

Zubehör

Benennung	Best.-Nr.	SFr./Stück	Frachtkosten
Ersatzgummi mit vertikal einvulkanisierten Stahldrähten für Multi 175	574003346	442,00 SFr.	104,00 SFr.
Ersatzgummi mit vertikal einvulkanisierten Stahldrähten für Multi 225	574003347	533,00 SFr.	104,00 SFr.
Ersatzgummi mit vertikal einvulkanisierten Stahldrähten für Multi 275	574000439	624,00 SFr.	104,00 SFr.
Ersatzgummi mit Gewebeeinlage für beschichtete Futtertische für Multi 175	391002879	702,00 SFr.	104,00 SFr.
Ersatzgummi mit Gewebeeinlage für beschichtete Futtertische für Multi 225	391002880	793,00 SFr.	104,00 SFr.
Ersatzgummi mit Gewebeeinlage für beschichtete Futtertische für Multi 275	391002881	884,00 SFr.	104,00 SFr.

GUMMISCHIEBER MS

06

HOF- UND WEIDETECHNIK



Der SAPHIR Gummischieber MS ist geeignet für den Einsatz in z.B. Schlamm, Schnee, Kot/Mist, Futter. Zur Produktion der Gummischieber werden gebrauchte Gummiförderbänder verwendet. Gebrauchs- und Verschleißspuren können vorhanden sein. Die Funktionalität des Gerätes wird jedoch nicht beeinträchtigt.

- Gummischild mit vertikal einvulkanisierten Stahldrähten
- Gummischild beidseitig verwendbar
- Typ S: Anbauteile Kat. II kombiniert mit Gabelzinkenaufnahme (Tascheninnenmaß: 180 x 60 mm)
- Typ E: Euro-Schnellwechselfaufnahme

Gerätegrößen

Benennung	Gummischieber MS-275-S	Gummischieber MS-275-E
Schildbreite ca. (mm)	2.600	2.600
Schildhöhe ca. (mm)	400	400
Schilddicke ca. (mm)	35	35
Anbaumöglichkeiten	Dreipunkt Kat. II, Staplergabeln	Euroaufnahme
Gewicht ca. (kg)	155	165
Best.-Nr.	574401397-2	574401398-2
SFr./Stück	1.248,00 SFr.	1.430,00 SFr.
Frachtkostenanteil SFr.	260,00 SFr.	260,00 SFr.

Mehrpreis für Gummischild mit Gewebereinlage: 260 SFr. je Modell.

Hinweis: Ware wird komplett montiert geliefert

Zubehör

Benennung	Best.-Nr.	SFr./Stück	Frachtkosten
Ersatzgummi mit vertikal einvulkanisierten Stahldrähten, für MS-275	574000439	624,00 SFr.	104,00 SFr.
Ersatzgummi mit Gewebereinlage für beschichtete Futtertische, für MS-275	391002881	884,00 SFr.	104,00 SFr.

288

+5,9%
ab dem
01.03.2021

Alle Preise sind in SFr. zzgl. Frachtkosten inkl. 7,7% MwSt. Nachdruck, auch auszugsweise, nur mit schriftlicher Genehmigung. Für die gesamte Preisliste gelten freibleibende Preise. Technische Änderungen und Irrtümer vorbehalten. Warenabgabe nur solange Vorrat reicht.



Der SAPHIR Transportbehälter gehört auf jeden landwirtschaftlichen Betrieb und kann z.B. zum Transport von Holz, Grüngut, Mist, usw. verwendet werden. Für die unkomplizierte und bedienfreundliche Entleerung sind alle Geräte mechanisch kippbar.

- Anbau Kat. I/II
- Behälter kippbar
- Müheloses Ausklinken, da Kippunkt am Oberlenkerbolzen
- Abgeschrägte Schürf- und Auffahrkante
- Heckklappe abnehmbar
- Mechanische Entriegelung

Gerätegrößen

Benennung	TL 120	TL 150	TL 180	TL 200
Breite (innen) ca. (mm)	1200	1500	1800	2000
Tiefe (innen) ca. (mm)	1000	1000	1000	1000
Höhe Behälterwand vorne (innen) ca. (mm)	700	700	700	700
Höhe Behälterwand hinten (innen) ca. (mm)	400	400	400	400
Anbau	Kat. I/II	Kat. I/II	Kat. I/II	Kat. I/II
Zulässiges Gesamtgewicht ca. (kg)	390	520	650	750
Gewicht ca. (kg)	150	170	190	220
Best.-Nr.	589TL120	589TL150	589TL180	589TL200
SFr./Stück	832,00 SFr.	897,00 SFr.	975,00 SFr.	1.040,00 SFr.
Frachtkostenanteil SFr.	234,00 SFr.	234,00 SFr.	234,00 SFr.	234,00 SFr.

Montageaufwand: Der Dreipunkturm mit Kippvorrichtung muss montiert werden. Die Heckklappe muss eingehängt werden.

TRANSPORTBEHÄLTER TLH

06

HOF- UND WEIDETECHNIK



Der SAPHIR Transportbehälter TLH ist der ideale Transporthelfer rund um den Hof. Die hydraulische Kippvorrichtung ermöglicht das komfortable und stufenlose Entleeren des Behälters. Durch die optionalen Aufsatzbordwände kann das Ladevolumen verdoppelt werden. Die Aufsteckungen bilden die optimale Ergänzung zum Transport von Strauchgut etc.

- Dreipunktbau Kat. I/II
- Stufenlos kippbar (ca. 50°)
- Abgeschrägte Schürf- und Auffahrkante
- Heckklappe mit 4 federbelasteten Bolzen
- Heckklappe abnehmbar

- Kennfixx-Hydraulikkupplungen
- Behältertiefe 1.100 mm
- 4 Aufnahmen für Steckungen
- Bohrungen für Aufsatzbordwände
- Seitliche Zurrösen



Optionale Aufsatzbordwände erhöhen das Ladevolumen.



Optionale Steckungen erleichtern den Transport von Strauchgut etc..

Gerätegrößen

Benennung	TLH 150	TLH 180	TLH 200	TLH 220	TLH 240
Breite (innen) ca. (mm)	1.500	1.800	2.000	2.200	2.400
Tiefe (innen) ca. (mm)	1.100	1.100	1.100	1.100	1.100
Höhe Behälterwand (innen) ca. (mm)	400	400	400	400	400
Anbau	Kat. I/II	Kat. I/II	Kat. I/II	Kat. I/II	Kat. I/II
Erforderliche Ölschlüsse	1 x dw	1 x dw	1 x dw	1 x dw	1 x dw
Zulässiges Gesamtgewicht ca. (kg)	1.000	1.000	1.000	1.000	1.000
Gewicht ca. (kg)	277	300	312	327	341
Best.-Nr.	589409954	589409955	589409956	589409957	589409958
SFr./Stück	1.625,00 SFr.	1.690,00 SFr.	1.742,00 SFr.	1.820,00 SFr.	1.937,00 SFr.
Frachtkostenanteil SFr.	325,00 SFr.	325,00 SFr.	325,00 SFr.	325,00 SFr.	325,00 SFr.

Hinweis: Die Ware wird komplett montiert geliefert.

Sonderausstattung

Benennung	Best.-Nr.	SFr./Stück	Frachtkosten
Aufsatzbordwände TLH 150 Höhe: 400mm, schraubbar	589409964	546,00 SFr.	143,00 SFr.
Aufsatzbordwände TLH 180 Höhe: 400mm, schraubbar	589409965	572,00 SFr.	143,00 SFr.
Aufsatzbordwände TLH 200 Höhe: 400mm, schraubbar	589409966	585,00 SFr.	143,00 SFr.
Aufsatzbordwände TLH 220 Höhe: 400mm, schraubbar	589409967	611,00 SFr.	143,00 SFr.
Aufsatzbordwände TLH 240 Höhe: 400mm, schraubbar	589409968	650,00 SFr.	143,00 SFr.
Aufsatzrungen TLH / TLH Plus Höhe: 600 mm / steckbar (nicht mit Aufsatzbordwänden kombinierbar)	589409963	143,00 SFr.	33,54 SFr.
Entlüftung zum Umbau von dw auf ew (lose Beipack)	589005237	13,00 SFr.	
Umbau von dw auf ew (Montiert bei Erstausrüstung)	589005238	65,00 SFr.	

TRANSPORTBEHÄLTER TLH PLUS

06

HOF- UND WEIDETECHNIK



Der SAPHIR Transportbehälter TLH PLUS ist der optimale Transporthelfer für die schweren Fälle. Das zulässige Gesamtgewicht von 2.000 kg wird durch die massive Bauweise des Dreipunktsturms ermöglicht. Mit einer Behältertiefe von 1.250 mm und den optionalen Aufsatzbordwänden bietet der TLH PLUS jede Menge Stauraum.

Die hydraulische Kippvorrichtung ermöglicht das komfortable und stufenlose Entleeren des Behälters. Die Aufsteckungen bilden die optimale Ergänzung zum Transport von Strauchgut, Reisig, etc..

- Dreipunktanbau Kat. I/II
- 2.000kg zulässiges Gesamtgewicht
- Stufenlos kippbar (ca. 50°)
- Abgeschrägte Schürf- und Auffahrkante
- Heckklappe mit 4 federbelasteten Bolzen
- Heckklappe abnehmbar
- Kennfixx-Hydraulikkupplungen
- Behältertiefe 1.250 mm
- 4 Aufnahmen für Steckungen
- Bohrungen für Aufsatzbordwände



Optionale Aufsatzbordwände erhöhen das Ladevolumen.



Optionale Steckungen erleichtern den Transport von Strauchgut etc..

Gerätegrößen

Benennung	TLH 180 Plus	TLH 200 Plus	TLH 220 Plus	TLH 240 Plus
Breite ca. (mm)	1.800	2.000	2.200	2.400
Tiefe ca. (mm)	1.250	1.250	1.250	1.250
Höhe Behälterwand (innen) ca. (mm)	400	400	400	400
Anbau	Kat. I/II	Kat. I/II	Kat. I/II	Kat. I/II
Erforderliche Ölschlüsse	1 x dw	1 x dw	1 x dw	1 x dw
Zulässiges Gesamtgewicht ca. (kg)	2.000	2.000	2.000	2.000
Gewicht ca. (kg)	345	360	375	390
Best.-Nr.	589409959	589409960	589409961	589409962
SFr./Stück	2.158,00 SFr.	2.223,00 SFr.	2.288,00 SFr.	2.353,00 SFr.
Frachtkostenanteil SFr.	286,00 SFr.	286,00 SFr.	286,00 SFr.	286,00 SFr.

Hinweis: Ware wird komplett montiert geliefert.

Sonderausstattung

Benennung	Best.-Nr.	SFr./Stück	Frachtkosten
Aufsatzbordwände TLH 180 Plus Höhe: 400mm, schraubbar	589409969	624,00 SFr.	143,00 SFr.
Aufsatzbordwände TLH 200 Plus Höhe: 400mm, schraubbar	589409970	650,00 SFr.	143,00 SFr.
Aufsatzbordwände TLH 220 Plus Höhe: 400mm, schraubbar	589409971	676,00 SFr.	143,00 SFr.
Aufsatzbordwände TLH 240 Plus Höhe: 400mm, schraubbar	589409972	702,00 SFr.	143,00 SFr.
Aufsatzrungen TLH / TLH Plus Höhe: 600 mm / steckbar (nicht mit Aufsatzbordwänden kombinierbar)	589409963	143,00 SFr.	33,54 SFr.
Entlüftung zum Umbau von dw auf ew (lose Beipack)	589005237	13,00 SFr.	
Umbau von dw auf ew (Montiert bei Erstausrüstung)	589005238	65,00 SFr.	

TRANSPORTBEHÄLTER TLH MULTI

06

HOF- UND WEIDETECHNIK



Der SAPHIR Transportbehälter TLH Multi ist der universelle Helfer für Haus und Hof. Zwei hydraulische Zylinder ermöglichen einen Kippwinkel von ca. 100°. Der Transportbehälter bietet Aufnahmemöglichkeiten für Euro / Gabelzinken und Kat. II.

Durch die flache Bauweise kann die Schürfleiste ohne Schrägstellung bis zum Boden abgesenkt werden. Optimale Voraussetzungen für die einfache Be- und Entladung.

- Stufenlos kippbar (ca. 100°)
- Hochverschleißfeste Schürfleiste 150 x 15 mm (400HB)
- Schwenkbare Heckklappe mit 4 federbelasteten Bolzen
- Heckklappe abnehmbar
- Jeweils 2 Zurrpunkte an der Unterkante der Seitenwände
- Kennfixx-Hydraulikkupplungen
- Behältertiefe 1.250 mm
- Tascheninnenmaß der Gabelzinkenaufnahme ca. 105 x 55 mm



Der massive Anbaubock kombiniert die Aufnahme-möglichkeiten für Dreipunkt Kat. II, Euro und Gabelzinken (Tascheninnenmaß ca. 105 x 55) und eignet sich für den Front- und Heckanbau. Mit federbelasteten Bolzen kann die Heckklappe in 2 Positionen verriegelt werden.



Der obere Zylinder sorgt für das Ausheben des Behälters aus der Grundposition



Hochverschleißfeste Schürfleis-ten verlängern die Standzeit und ermöglichen das ver-schleißarme Aufnehmen von losen Schüttgütern.



Der untere Zylinder übernimmt das Auskippen des Behälters.



Die schwenkbare Heckklappe erhöht das Ladevolumen und dient als Überlaufschutz.

Gerätegrößen

Benennung	TLH 180 Multi	TLH 200 Multi	TLH 220 Multi	TLH 240 Multi
Breite ca. (mm)	1.800	2.000	2.200	2.400
Tiefe ca. (mm)	1.250	1.250	1.250	1.250
Höhe Behälterwand (innen) ca. (mm)	450	450	450	450
Anbau	kombiniert	kombiniert	kombiniert	kombiniert
Erforderliche Ölschlüsse	1 x dw	1 x dw	1 x dw	1 x dw
Zulässiges Gesamtgewicht ca. (kg)	3.000	3.000	3.000	3.000
Gewicht (kg)	446	470	486	501
Best.-Nr.	589409974	589409975	589409976	589409977
SFr./Stück	2.600,00 SFr.	2.704,00 SFr.	2.756,00 SFr.	2.834,00 SFr.
Frachtkostenanteil SFr.	325,00 SFr.	325,00 SFr.	325,00 SFr.	325,00 SFr.

Hinweis: Die Ware wird komplett montiert geliefert.

STAHLBETONGEWICHT STANDARD



- Ausführung aus hochwertigem Stahlbeton mit eingegossenem Stahlkorb
- Dreipunktanbau Kat. II
- ST 250 kg: Dreipunktanbau Kat. O / Kat. I
- Stabile und sichere Anhängung
- Rangierkupplung zum schnellen An- und Abkuppeln von Fahrzeugen
- Für Front- und Heckanbau

Benennung	ST 250 kg	ST 400 kg	ST 600 kg	ST 800 kg	ST 1000 kg	ST 1200 kg	ST 1500 kg
Anbau	Kat. O/I	Kat. II	Kat. II	Kat. II	Kat. II	Kat. II	Kat. II
Maß A ca. (mm)	465	380	440	520	520	540	540
Maß B ca. (mm)	780	780	950	950	950	1060	1060
Maß D ca. (mm)	450	480	620	630	630	800	800
Maß E ca. (mm)	580	580	640	860	860	810	910
Maß F ca. (mm)	420	240	300	300	300	470	470
Gewicht ca. (kg)	250	400	600	800	1.000	1.200	1.500
Best.-Nr.	391000250ST	391000400ST	391000600ST	391000800ST	391001000ST	391001200ST	391001500ST
SFr./Stück	702,00 SFr.	715,00 SFr.	806,00 SFr.	923,00 SFr.	1.066,00 SFr.	1.300,00 SFr.	1.508,00 SFr.
Frachtkostenanteil SFr.	195,00 SFr.	221,00 SFr.	247,00 SFr.	273,00 SFr.	273,00 SFr.	273,00 SFr.	286,00 SFr.

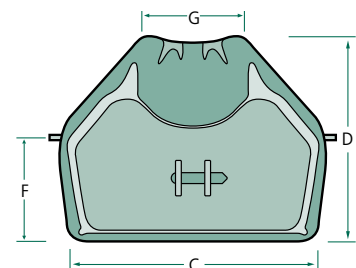
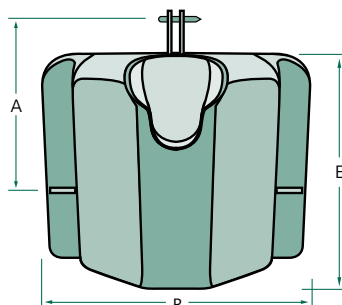
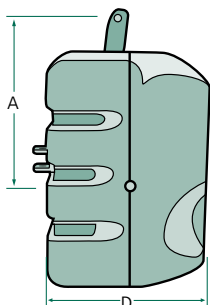



- Ausführung aus hochwertigem Stahlbeton mit integriertem Stahlkorb
- Dreipunktanbau Kat. II
- Rangierkupplung zum schnellen An- und Abkoppeln von Fahrzeugen
- Große Bodenfreiheit durch günstige Abmessungen
- Der nach hinten verlagerte Aufnahmepunkt erwirkt eine bessere Wirkung des Gewichtes auf die Schlepperachse
- Für Front- und Heckanbau
- Reflektoren (3M Folie) mit starker Leuchtkraft für mehr Sicherheit

Gerätegrößen

Benennung	TOP 450 kg	TOP 750 kg	TOP 1050 kg	TOP 1450 kg
Anbau	Kat. II	Kat. II	Kat. II	Kat. II
Maß A ca. (mm)	800	800	800	800
Maß B ca. (mm)	530	600	705	825
Maß C ca. (mm)	800	1.115	1.145	1.440
Maß D ca. (mm)	140	150	160	160
Maß E ca. (mm)	210	300	310	320
Maß F ca. (mm)	515	615	655	695
Maß G ca. (mm)	485	590	610	645
Maß H ca. (mm)	320	310	285	250
Best.-Nr.	391000450TOP	391000750TOP	391001050TOP	391001450TOP
SFr./Stück	799,50 SFr.	923,00 SFr.	1.085,50 SFr.	1.430,00 SFr.
Frachtkostenanteil SFr.	234,00 SFr.	260,00 SFr.	260,00 SFr.	312,00 SFr.

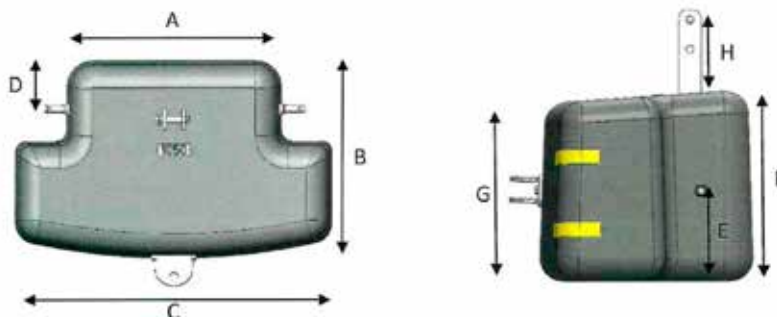

STAHLBETONGEWICHT NEW GENERATION

06

HOF- UND WEIDETECHNIK



- Ausführung aus hochwertigem Stahlbeton mit integriertem Stahlkorb
- Dreipunktbau Kat. II
- NG 400 kg mit Kat. I oder Kat. II
- Rangierkupplung zum schnellen An- und Abkoppeln von Fahrzeugen
- Große Bodenfreiheit durch günstige Abmessungen
- Der nach hinten verlagerte Aufnahmepunkt bewirkt eine bessere Verteilung des Gewichtes auf die Schlepperachse
- Optisch an die Schlepperhaube angepasstes formschönes Format
- Für Front- und Heckanbau

Gerätegrößen

Benennung	NG 400 kg Kat. I	NG 400 kg Kat. II	NG 650 kg	NG 900 kg	NG 1100 kg	NG 1500 kg
Anbau	Kat. I	Kat. II	Kat. II	Kat. II	Kat. II	Kat. II
Maß A ca. (mm)	760	600	560	560	600	600
Maß B ca. (mm)	660	530	600	750	800	970
Maß C ca. (mm)	878	880	870	1.000	1.100	1.180
Maß D (Mitte Bolzen) ca. (mm)	102	100	110	110	110	110
Maß E ca. (mm)	450	470	600	640	680	750
Maß F (Mitte Bolzen) ca. (mm)	195	270	320	335	350	390
Maß G ca. (mm)	200	200	265	270	300	330
Maß H ca. (mm)	57	90	90	90	90	90
Maß I ca. (mm)	350	360	460	460	470	530
Maß J (Mitte Loch) ca. (mm)	78	245	245	275	275	275
Maß K (Mitte Loch) ca. (mm)	-	130	130	135	135	135
Gewicht ca. (kg)	400	400	650	900	1100	1500
Best.-Nr.	391000400NG-I	391000400NG	391000650NG	391000900NG	391001100NG	391001500NG
SFr./Stück	871,00 SFr.	793,00 SFr.	936,00 SFr.	1.118,00 SFr.	1.274,00 SFr.	1.651,00 SFr.
Frachtkostenanteil SFr.	221,00 SFr.	221,00 SFr.	247,00 SFr.	273,00 SFr.	273,00 SFr.	286,00 SFr.

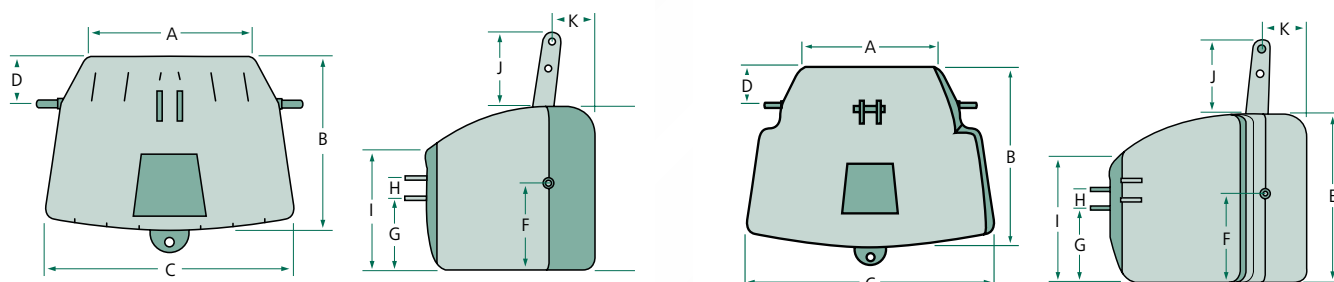

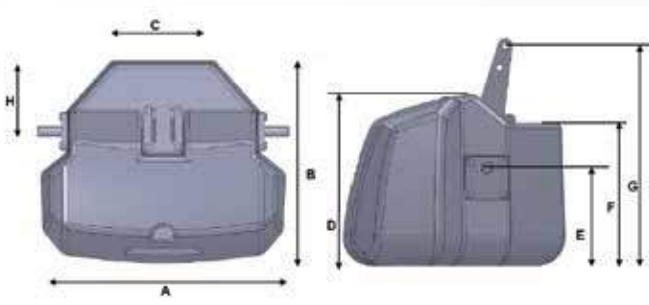

- Ausführung aus Mineralguss
- Dreipunktbau Kat. II
- Rangierkupplung zum schnellen An- und Abkuppeln von Fahrzeugen
- Bis 2.500 kg erhältlich
- Kompakte Bauform
- UL-Bolzen Kat. III bei MG 2000 und MG 2500

Gerätegrößen

Benennung	MG 1600 kg	MG 1800 kg	MG 2000 kg	MG 2500 kg
Maß A ca. (mm)	1.150	1.200	1.200	1.540
Maß B ca. (mm)	800	900	900	875
Maß C ca. (mm)	380	380	380	380
Maß D ca. (mm)	650	695	695	760
Maß E ca. (mm)	345	345	345	375
Maß F ca. (mm)	580	620	620	690
Maß G ca. (mm)	930	960	960	1.180
Maß H ca. (mm)	280	285	285	285
Gewicht ca. (kg)	1.600	1.800	2.000	2.500
Best.-Nr.	391001600MG	391001800MG	391002000MG	391002500MG
SFr./Stück	2.964,00 SFr.	3.120,00 SFr.	3.393,00 SFr.	4.043,00 SFr.
Frachtkostenanteil SFr.	325,00 SFr.	416,00 SFr.	416,00 SFr.	416,00 SFr.

GUSSGEWICHT B



- Ausführung aus Stahlguss
- Dreipunktanbau Kat. II
- Sehr kompakte Bauart (freier Kühler und freie Beleuchtung)
- Rangierkupplung
- Gewindeinsätze zum Befestigen einer optionalen Adapterplatte

Gerätegrößen

Benennung	B 900 kg	B 1200 kg
Maß A ca. (mm)	685	875
Maß B ca. (mm)	485	610
Maß D ca. (mm)	195	305
Maß E ca. (mm)	440	440
Maß F ca. (mm)	380	375
Maß G ca. (mm)	565	565
Maß H ca. (mm)	65	65
Maß J (Mitte Loch) ca. (mm)	485	485
Maß K (Mitte Loch) ca. (mm)	70	70
Gewicht ca. (kg)	900	1200
Best.-Nr.	391000900B	391001200B
SFr./Stück	2.639,00 SFr.	3.497,00 SFr.
Frachtkostenanteil SFr.	273,00 SFr.	273,00 SFr.

Sonderausstattungen

Benennung	Best.-Nr.	SFr./Stück
Adapterplatte Mit Fanghaken Kat. II	391000556	533,00 SFr.

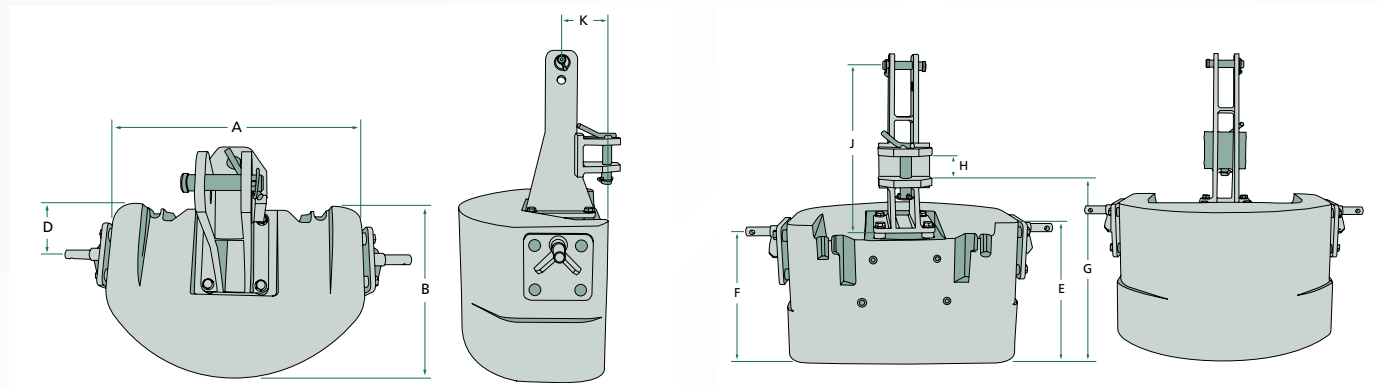



- Ausführung aus Magnetitguss
- Dreipunktanbau Kat. II mit Bolzen Kat. III
- Sehr tiefer Schwerpunkt in der Heckhydraulik
- Freies Zugmaul am Traktor und ggf. Anhängung von Fahrzeugen/Geräten (je nach Bauart und Schleppertyp)
- Freie Elektro-, Druckluft- und Hydraulikanschlüsse am Traktor

Gerätegrößen

Benennung	Heckgewicht 600 kg	Heckgewicht 900 kg	Heckgewicht 1250 kg	Heckgewicht 1450 kg
Gewicht ca. (kg)	600	900	1.250	1.450
Best.-Nr.	391000600HECK	391000900HECK	391001250HECK	391001450HECK
SFr./Stück	1.508,00 SFr.	1.911,00 SFr.	2.275,00 SFr.	2.717,00 SFr.
Frachtkostenanteil SFr.	247,00 SFr.	273,00 SFr.	416,00 SFr.	416,00 SFr.

Heckgewicht 600 & 900 kg

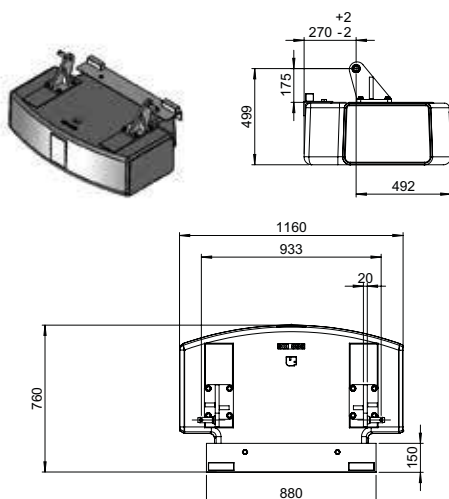

Heckgewicht 1250 & 1450 kg

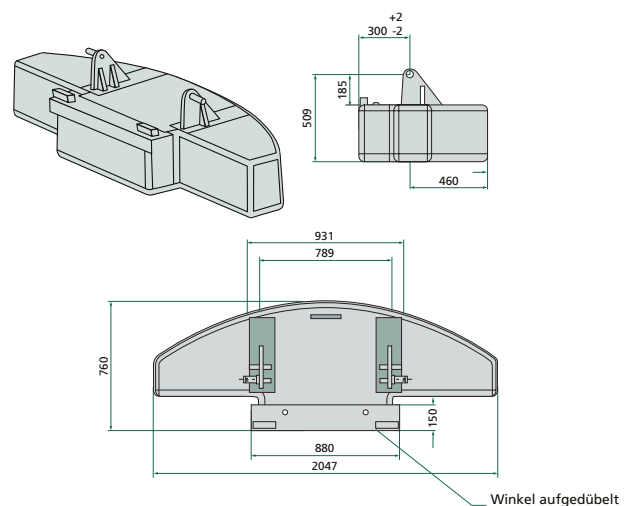



Wir beraten Sie gerne vor Ort!

Zuverlässiger Partner der Landwirtschaft.

Als regionales Vertriebs- und Servicecenter der Weltmarke CLAAS sowie weiterer Premium - Marken von Land - und Spezialmaschinen, bieten wir ein einzigartiges und komplettes Produktsortiment für die professionelle Landwirtschaft.

Als Kunde profitieren Sie von unserer Begeisterung für Landtechnik und dem Wissen aus der Praxis. Testen Sie unsere Leistungsfähigkeit!

Bruno Burgherr 076 506 83 93 oder westlich der A1/A2 Thomas Stalder 079 605 59 48

CLAAS

kunzlandtechnik

Kunz Landtechnik Reiden AG
Zihlmattweg 2
6262 Langnau bei Reiden
Telefon: 062 758 25 05
bruno.burgherr@kunz-landtechnik.ch
kunz-landtechnik.ch

Für mehr Informationen sprechen Sie uns gerne an.



SAPHIR Maschinenbau GmbH
Wichernstraße 1 · D-27404 Gyhum-Bockel
Tel. +49 (0)4281-712-799 · Fax +49
(0)4281-712-46
E-Mail: verkauf@saphir.de
www.saphir.de



IHR SAPHIR FACHHÄNDLER



Irrtümer und technische Änderungen vorbehalten.
Abbildungen zeigen teilweise Sonderausrüstungen. Gültig ab 01.11.2019